夕刊 いわき民報
発行所平市田町63
© いわき民報社
社長 野沢武蔵
電話(代表)4161
振替口座(郡山)4028

ニュータウン 敷地買収きまる わずか三月のスピード

磐城 農民の協力が大奏功 まず一万人の都市造り

磐城市玉川地区に人口二万人の大住宅団地を建設しようとするニュータウン造りは、昨年末いらい百十六人の地主と用地買収の折衝が重ねられたが三十一日、わずか三カ月で早期妥結をみた。このため磐城市は県開発公社に妥結方を報告、早急に建設工事に着手するよう強く要望、県初のニュータウン建設はいよいよ第一歩を踏み出す。

磐城市は県開発公社の委託を受け玉川地区にニュータウンを建設するため、昨年十二月二十九日の第一回交渉いらい土地買収について地主と交渉して来たが、三十一日午後五時から野田公民館に岩出住吉、林城野田の地主代表委員二十五人の参集を求め、市側から中田助役、野崎市議長、開発特別委員会八委員、地元市議二、橋本開発課長らが出席、折衝したところ地主側は用地五十六万七千六百平方メートルを売り渡すことに同意した。市は一日朝県開発公社に土地買収成立を報告するとともに、早急にニュータウン造りに着手するよう要望した。

こんど決まったのは四部落の山林原野二十五万七千四百平方メートルと耕地三十一万二百平方メートル。地主は百十六人、買収価格は山林原野で十アール当たり九万円。耕地はこれを相当上回る価格になるが、目下地元で調整中。しかしこのうち約十人の地主が反対しているので、この人たちとは引き続き買収交渉を続ける方針でのぞんでいる。

膨大な土地買収がわずか三カ月という予想以上に早い妥結をみたのは、地元民の協力が大きかったためで、これからの農業経営についても農業地主たちは意外に割り切った考え方をしている人達の多かったのもその一つ。

こうした地主の協力で磐城市のニュータウン建設第一期工事は予定通り軌道にのったわけで、県は土地の実測を終えた土地から代金を支払っていく計画なので、早ければ田植え前には土地造成に着手し、人口約一万人の住宅団地を造り、引き続いて土地買収を行ない第二期工事でさらに一万人の団地を造成、合計二万人を収容できる大団地づくりが進められる。

三代市長の話＝三十一日夜、ニュータウンの用地買収問題が妥結したが、これは地元民の協力の賜と感謝している。新産業都市に指定され、農民の人達もこれからの農業の在り方には進歩的な考え方をもっているので、予定通りに早期妥結をみたものと思う。今後は県が一日も早く建設工事に取り掛るよう強くのぞむ。

地代は数億円 早くも金融機関が殺到

磐城市玉川地区のニュータウン用地売収がきまって地代として数億円の現金が近く地主に支払われることになるが、このため二十社を越す金融機関の勧誘員が磐城に集まり、一日朝から各地主宅に殺到、預金獲得に血まなこになっている。

靖国神社参拝へ 代表12人きまる

全国遺族会の靖国神社参拝は九日行なわれるが、石城地区からは十二人の代表が参加する。一行は八日午前十時四十五分平駅発の普通列車で上京、翌九日は靖国神社を参拝したのち、皇居、国会議事堂、東京タワー、国際劇場、十日は明治神宮、上野動物園、松坂屋デパートなどを見学して帰省する。参加する代表次のとおり。

▽平市＝中神谷字北出口二八酒井スミ子(四七)下大越字中ノ町一八木田マツノ(五四)▽内郷市＝高坂字立野七七那須川シン(四三)御厩町下能三五阿部イク子(四七)▽常磐市＝天王崎三六荒カツ(五二)三函五五鈴木キヌ(四三)▽磐城市＝江名字北ノ口二五六高木フク(四九)江名字菠倉五二今野タケ(五七)▽勿来市＝錦落合二九滝田カン(五五)仁井田字寺前三大貝トミヨ(四七)▽郡部＝三和村上市萱字諏訪二六加藤ヤイ(五二)川前村川前字前川原四四佐藤マサ(四七)

定評ある呉服店
ハルのお召し物
とりそろえ
三井
平・三 電4824－5

第三次異動 平市 建設部長に小斎 土木課長
退職者は希望含め24人

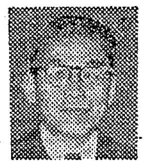
小斎建設部長

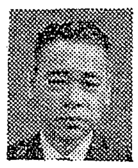
丹野観光課長

渡辺学務課長

小野養老園長

平市は一日付けで職員の第三次異動を行なった。当初小規模なものが予定されたが若手職員など身分の昇格を重点にしたため百人近くの辞令交付になった。異動は建設部長に小斎要三郎氏（土木課長）を起用したのを始め、新任課長には前須賀川土木事務所長鈴木壮氏を都市計画課長に導入したほか、観光公園課長に丹野幾之助氏（商工水産課長補佐）教育委員会社会教育、学務課長に渡辺常太郎氏（福祉事務所次長）をそれぞれ抜てき、勇退した光英博明養老園長（徳風園）の後任に小野準一氏（衛生課長補佐）を選んだ。

結局昇格は部長一、課長二、課長補佐四（主任技師を含む）係長十一（主任五を含む）主査八（身体障害者福祉司を含む）主事十七雇十七となった。なお技術部門強化のため建設、土木、農林に専門技術者九人を導入した。

三部長のうちの産業部長のイスと、企画調査課長のイスが空席だが、これらは十月ごろまでに充足する予定。なお退職者は二十四人このうち希望退職者は十六人（女四）だった。人事異動次のとおり

【部長】建設部長 小斎要三郎（土木課長）

【課長】都市計画課長 鈴木壮（前須賀川土木事務所長）衛生課長 上妻千尋（観光公園課長）観光公園課長 丹野幾之助（商工水産課長補佐）福祉事務所長 鈴木農（衛生課長）▽教育委員会社会教育学務課長 渡辺常太郎（福祉事務所次長）

【課長補佐クラス】商工水産課長補佐 広田徳江（農林課長補佐）衛生課長補佐 西郡金浩（保険年金課長補佐）商工水産課長補佐 山名忠典（商工係長）福祉事務所次長 青木茂平（福祉事務所庶務係長）企画調査課長補佐 小泉陽一郎（監査委員事務局主任）保険年金課長補佐 岩並顕（企画調査課長補佐）平市徳風園長小野準一（衛生課長補佐）土木課主任技師 熊耳了（土木係長）収入役室長補佐 坂本三郎（福祉係長）

【係長クラス】▽財政課用地係長 菅波正光▽保険給付係長 井戸川一郎▽福祉事務所福祉係長 坂本時雄▽平市夏井児童館長 佐藤孝▽建築係長 粟谷新一▽福祉事務所社会係長 早川賢勇▽保険年金課保険税係長 草野耕造▽草野出張所主任 阿部順吉▽神谷出張所主任 木村美夫▽夏井出張所主任 青木伝之丞▽高久出張所主任大友一郎▽豊間出張所主任 矢吹三郎▽赤井出張所主任 松本正

竹沢君に石島奨学金きまる

平市白銀町石島公民館の第六回奨学金支給者が決まった。磐高大和田道隆校長から推せんのあった四倉町三町目一三ノ二、高校教員竹沢正氏長男利器雄君（一八）で、磐高から東大に進学した。

九日の平市成人学校入学式の席上、石島徳長氏から一万円の奨学資金が授与される。

鉄道線ガードが完成 勿来市錦町

勿来土木事務所では三十四年度から勿来市錦町六号国道線から錦町江栗地内巡査駐在所付近に通ずる延長六百七十メートルの重要幹線街路事業（鉄道線ガード立体交差）を工費約四千万円で錦町丸星組（社長星初太郎氏）が請け負い、着工しているが、ガードと歩道も完成し三十九年度の夏までにはアンダー式車道も竣工する運びとなった。

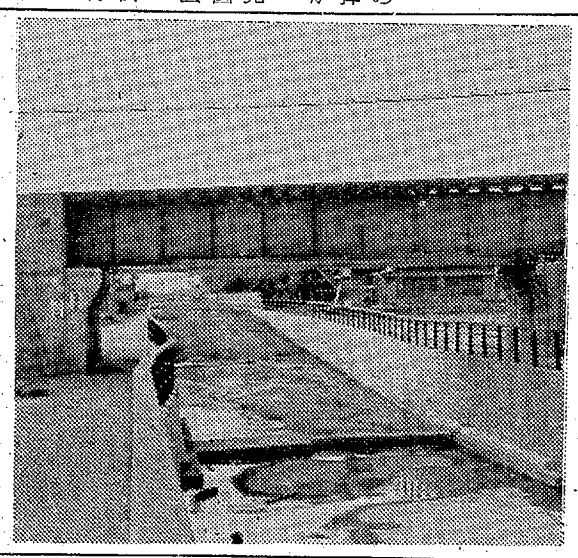
【でき上がった立体交差橋】

HAND BAGS
ヨシダカバン
たいら・ぎんざ TEL・4400

人事消息

▽小名浜海上保安部次長池田清氏は第二管区海上保安本部警備救難部警備課補佐官へ。名古屋海上保安部管理課長吉田壬子郎氏が小名浜海上保安部次長へ一日付けで異動発令された。

寸言

▼磐城市のニュータウンづくり順調。地主（農民）の協力あればこそ。

▼だが土地を売ったお金をじょうずに運用することが大切。

▼平市で第三次人事異動、陽の目を見ぬ技術屋さんを買った点は上出来。

天気予報

（小名浜測候所発表） 玉半提供 電五〇三二

【今晩】南西の風、曇り一時にわか雨。

【あす】南西のち西よりの風、一時にわか雨。

【海上】今晩多少風波がある。あす風波がある。

あなたのお車の憩いの場

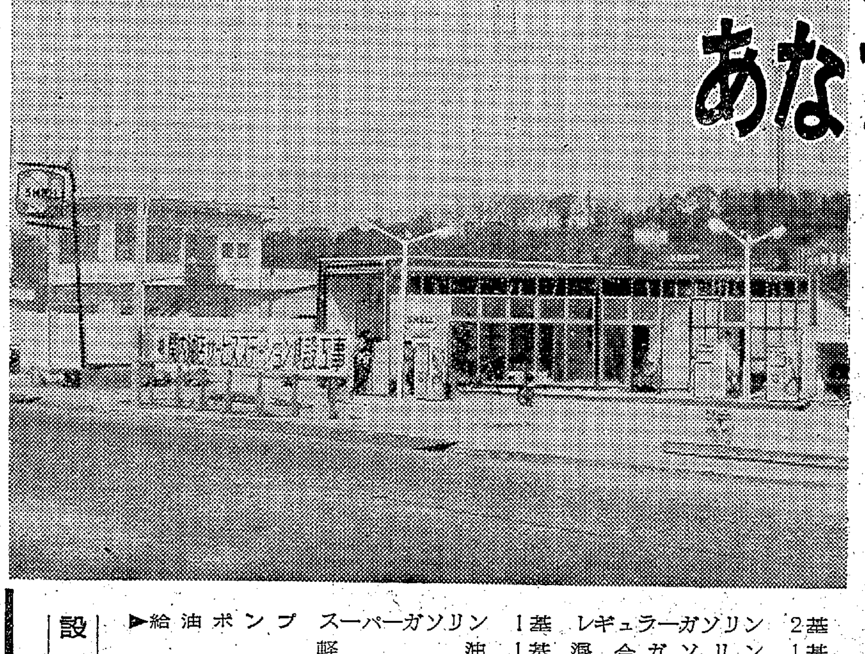

ながらくご不便をおかけいたしておりましたがお陰様で開店の運びとなりました旧に倍してお引き立てを賜わりますようお願い申し上げます

4月9日 新築落成

設備概要
▶給油ポンプ スーパーガソリン 1基 レギュラーガソリン 2基 軽油 1基 混合ガソリン 1基
▶ピット型潤滑油注油設備 乗用車は勿論トラック重量車又三輪車もその潤滑作業が安全容易にできます
▶水圧洗車機 強弱自在にプレッシャーのかかった水がお車の汚れをきれいに洗い落とします

株式会社 関内商店
SHELL ニュー長橋サービスステーション
（シエル石油平南給油所）
内郷市御台境字新町前3 TEL（平）2016

晴れの高校合格者

平工

▽機械科＝太田幸夫 渡辺忠之 斎藤政司 伏見正美 箭内正直 鈴木久男 伊藤喜夫 佐藤輝雄 鈴木一男 佐藤敏幸 沼田健一 藤田秋実 荒浪政広 折笠治郎 橋本光一 富川正則 富永孝千 大森懋市 矢吹福男 紺野慎一 菅波英雄 国井宏昭 田山義隆 坂本正 蛭田一幸 樋田正一 三星山司 新妻啓治 加藤千勝 木下正次 阿部明 杉崎幸男 鈴木孝光 鈴木勇夫 小野拓男 橋本賢二 池田実 室越強二 鈴木盛雄 滝内周一 関正 木田道雄 郷忠孝 遠藤寛 吉田澄夫 菊池佳一 山崎秋雄 前田達雄 草野昭夫 久野広司 大橋光雄 遠藤憲元 大滝治雄 関毅和 小平幹雄 木村光雄 菅野久 佐藤三郎 植田憲治 石川哲郎 本多守 及川政一 大貫良一 広川博士 平良正広 山名幸文 渡辺博士 松田久雄 蛭田一夫 松本寿男 鈴木高雄 高萩光 四家幸行 佐藤彰 柴原繁 松本政美 清野利昭 森山正 藤繁義男 高木定治 渋谷昌助 佐々木善治 松本泰昭 菅野保男 莇勝夫 坂本七郎 新井和 柳井啓寿 鈴木茂夫

▽電気科＝菅黒悳一 我妻代国 櫛村盛行 川合清治 木滑一郎 松浦保男 矢吹政義 佐藤勝明 鈴木丈実 国井信一 斎藤佳夫 遠藤保 高橋昭男 草野信市 岡田正剛 坂本伸一 小玉清美 根本政清 小沢進 伊坂吉衛 新妻久次郎 引地次男 野原利之 脇本将嗣 山本貞雄 馬目和夫

磐農 車両整備課程

佐川孝雄 野上慎二 大野逸朗 須田建一 田辺繁義 荻原豊丘 吉田文夫 高木明毅 村山清 鈴木公男 上田次夫 銭谷敏文 清水徹 緑川一三 鈴木利典 大津一良 山野辺正 新妻英治 網掛隆則 鎌田一男 村田諒二 鈴木良広 木村定 遠藤広

定時制

上妻伸一 石井正年 大場利美 山田久勝 太田勝弘 羽田正雄 松崎三三夫 吉田秀夫 船橋透 佐藤次男 鈴木一正 山形章 志賀美喜 大橋義則 鈴木道夫 高橋達雄 石内多起夫

海技従事者国家試験合格者

東北海運局小名浜支局は三月十五日臨時海技従事者の国家試験を行ない次の六十六人が合格した。

▽乙種一等航海士＝鈴木剛 佐藤正安 佐藤武 箱崎壮二 林良二 越田真一 志賀弘昌 高橋勝弼 菅原忠司 磐崎守司 黒川民雄 小林悟 高橋松男 佐藤定見 佐原寅雄

▽乙種二等航海士＝伊藤正徳 志賀忠雄 平塚一郎 阿部友信 小野寺豊秋 三浦勘二 小林忠男 田子信也 北村毅行 東海林幸治 二瓶正二 箱崎重 坂本賢士

▽乙種一等機関士＝横山平八 佐々木真一 千葉蔵男 折内一雅 阿部仙蔵 荒井正二 山野辺実 熊谷勇治 渡辺睿男 和泉五十雄 鈴木幸男 関弘 千葉正二

▽乙種二等機関士＝星宗康 石塚弘 小松次郎 高橋良也 阿部正男 滝田篤蔵 桜田清人 猪狩武

松坂勝巳 熊谷松雄 賀沢民平 長谷川光夫 鈴木正貴 工藤五十一 北郷藤夫 阿部芳松

▽丙種船舶通信士＝塩田正典 根本公道 酒井弘明 山野辺利一 菊地亘 磯崎栄次 今川貢 佐藤幸雄 古川一義 松井田久夫 坂本佐七 鈴木太一 横山節男 横山等 志賀敏夫 小林弘道 加藤雄治 関根喜次郎 鈴木徳夫 古和口茂 伊藤安次郎 小島勝利 杉田久夫 唐木幹夫 佐藤治郎 武藤和男 鈴木隆男 本間千明 中川由喜男

四倉町の奨学生20人きまる

新妻茂三郎資金

四倉町の新妻茂三郎奨学資金三十九年度給与生はつぎの二十人に決まった。

鈴木フミ、在学校福大(出身校磐女)横田芳子、四倉校(四中)木田友二、磐高(大野中)佐藤敬子 四倉高(四中)市川信雄、平工高(大野中)中西八郎、東北大(磐高)戸田副子、立正学園大(四倉高)菅波寿一、早大(磐高)根本カツエ、郡山短大(四倉高)佐藤忠義、高崎経大(磐高)谷平弘懲 茨城大(磐高)杉山篤子、四倉高(四倉中)新妻喜好、四倉高(四倉中)小野寺利顕、平工高(四倉中)渡辺俊一、平工高(四倉中)鈴木泰由、平商高(四倉中)夏井ヒロ子、平商高(四倉中)古市由美子、四倉高(四倉中)大楽ヤス子、平商高(四倉中)佐藤はぎ子 平商高(大野中)

バイクの受験受け付け 平署は三日からバイク運転免許試験の受け付けを行なう。試験期日は二十日ごろの予定。

衣類、傘など寄託 磐城市本町、洋品販売業高野光一さんは衣類二十八点、カバン一点を同本町洋傘販売業高野昌平さんは洋傘十三本をこのほど生活に困っている人たちにあげてくださいと市福祉事務所へ寄託。

磐城市選管委員を改選 磐城市では選挙管理委員四人が四月二日で任期が切れるのでこのほど次のとおり再選した。
中田平次 菅原道一 志賀さぎなみ 金沢勉

くらし随筆

しあわせ

伊藤良高

その日は暖い春の雨がしとしとと降っていた。友人の葬式を堀坂の火葬場まで見送って帰る私の耳に、後ろから来る二人連れの婦人の会話がとび込んで来た。

「あの奥さんネ、昨日喪服を借りに来たけど、とても奥さんがお召しになるようなものはございませんって、貸さなかったわ。ナニヨ、何時も高慢ぶって、宅では特級酒でなければ戴きませんの。去年買ったお召しは気にいらないから、よそ様に上げてしまったの。おさしみは平目でなければ口に合わないのって。ホッケとスケソウダラばかり食べてるくせに そうそうあそこの子ネ、今年から中学でしょう。湯本の学校じゃつまらないから平の一中へ上げるんですって」「遠くって大変じゃないの、それでお宅では？」「うちだって平へ上げるわよ。負けていられるもんですか。苦労して手を打ってあるのよ」

「ア、奥さんチョットご覧なさい、アノ子可哀想ね」「ママほんと」ふと見るとお富さん(十五歳位の少し知能の遅れた女の子)だ。手拭で頬かぶりをして雨に濡れながら坂を登って来る。両手をズボンのポケットに突っ込みはずむような足どりで眼をキラキラ輝かせ、口笛を吹き吹き通り過ぎる。雨に打たれたみすぼらしい姿には似つかない明るさと楽しさが、その顔にあふれていた。

◇

私は胸の中でつぶやく「もし神様がごらんになったら、貴女が可哀そうだと思っているお富さんの方が、貴女方よりもずっとしあわせなんですよ。しあわせなんて表から見えるものじゃないし、同じ条件のものでもないんです。一人一人が持っているしあわせを思い出して、大事に育てて下さいというでしょう」と。

(ゆもと短歌会会長)

市況

魚類

(三十一日午後―一日正午)

一日の小名浜港はドンコ、水タコの水揚げが多い。

【小名浜港】底引船二十三隻、カニカゴ船一隻

▼ドンコ 四千五百キロ(大)六五―三五(小)一二―一〇▼水タコ 三千八百キロ(大)一五〇―一三〇(小)五五―三五▼ナメタ 三千六百五十キロ 七〇―二三▼スケソウダラ 三千百キロ 一五▼アカジ 二千五百二十キロ(中)二三〇―九〇(小)三五―二五▼トウジン 二千キロ 一八―八▼水タラ 千五百キロ 二三▼マツカワ 七百キロ 二五〇―一二〇▼油サメ 七百キロ 四〇―一四▼ヤナギ 四百キロ 四七〇―二〇〇▼ニクモチ 四百キロ 一八〇―一三〇▼ノドグロ 二百五十キロ 二七〇―四〇▼マタラ 二百キロ 一〇〇―七〇▼メヌケ 百七十キロ 一七五―一六〇▼油ギス 百六十キロ 一〇▼イバラカニ 二百三十四 五〇〇―一一〇(四

【中之作港】底引船一隻

▼トウジン 二千二百キロ 一〇▼小アカジ 二千百キロ 二六―二〇▼水タラ 千二百キロ 二五―二三▼ドンコ 七百キロ 二四―一〇▼ナメタ 六百五十キロ 二二〇―四〇▼水タコ 五百キロ 一五五―一三〇▼マタラ 三百キロ 三六―二五▼マツカワ 二百キロ 二三五―一三〇▼クマヤナギ 百五十キロ 一〇五―一二〇▼ニクモチ 百キロ、一四〇―一一〇▼ワラズカ 百キロ 八五▼サメサカレイ 百キロ 五〇―一三〇▼豆タコ 百キロ 三八―一五▼ノドグロ 百キロ 一八〇―五〇)

野菜

▼ホウレン草 八―一(東)
▼菜類 二―〇・五(〃)
▼白菜 一五―一三(キロ)
▼カブ 一〇―一三(東)
▼ニンジン 一五―一三(キロ)
▼ゴボウ 二〇―一五(〃)
▼大根 一〇―一三(〃)
▼ネギ 一三―一六(〃)
▼タマネギ 五〇―四五(〃)
▼キュウリ 一八〇―一五〇(〃)
▼タマナ 一〇―四(〃)
▼サツマイモ 二五―二〇(〃)
▼ナガイモ 五〇―四〇(〃)
▼サトイモ 六〇―三〇(〃)
▼ヤマトイモ 八〇―四〇(〃)
▼ニラ 二〇―一三(東)
▼ミツ葉 三〇―一七(〃)
▼モヤシ 一五(キロ)
▼シイタケ 三〇〇―二〇〇(〃)
▼セリ 七〇―二五(〃)
▼春菊 七―三(東)
▼玉子 一一―八(コ)

果物

▼リンゴ 六〇―四五(キロ)
▼夏ミカン 八〇―五五(〃)
▼バナナ 一八〇―一四〇(〃)

(丸平青果市場調べ)

ご婚礼家具は
店舗 平市四町目 電6633
工場 平市白銀町 電6634

御婚礼・免許証写真と D・P・E
スタジオ マツモト
平市聚楽館前通り 電6368

いつも焼き立ての高級あられを御試食下さい
いわきあられ本舗 味覚堂
平市古鍛冶町 電三九二三

塩屋ふとん店
常磐市黄金町 電話二四七四

耳の不自由な方に
リオネット トランジスタ補聴器
(福祉事務所指定品)
平市中央通り 電話2496 富永電気商会

半世紀の技術の結晶!!
SHOGETSUDO
松月の最中
平の銘菓の 松月堂
平市 銀座 TEL(代表)8151

特製!!重弁・トンカツ弁当大好評です
二〇〇円以上調整いたします
すし割烹 花玉
常磐市役所前 電話(代)三一四五

スマートウインドウ 陳列ケース 木工品製作販売 店舗設計施工
中村ガラス店
常磐市笠井通り 電話(〇二四六四二)二五〇二番

花は咲いたが……
野や山に草木の芽もでたし
花も咲き始めましたが
体が弱くてはなんの
楽しみもありません
緑屋の食肉で
栄養をつけて
じょうぶな体にしましょう
神戸牛・精鮮肉の たいら 緑屋
支店 平市中央通り 電2794
本店 平市一丁目 電2539 6084

ひさご美容室
平市材木町二六の一(中田医院向かい)

アイスクリームは高級時代
アイスクリームコーナーを新館一階すし売り場のとなりで始めました
イチゴ・コーヒー・チョコマーブル、抹茶、バニラと五種類です
アイスクリーム(バニラ、イチゴ) 四〇円
〃(コーヒー・チョコマーブル) 五〇円
いなり大巻 一コ 二〇円
のり巻・洋ずし 一本 二五円
すし折り詰め 一折 一三〇円
やきとり(白もつ) 一八円
〃(はつ・レバー) 二〇円
〃(たん) 二五円
平市 藤越

御進・入学記念セール
四月一日から十日まで
◇…期間中は倍額のサービス券を差し上げます
◇…お買い物は四倉町サービス店会加盟店でお願いします
四倉町サービス店会
事務局 四倉町商工会内

一、拝啓 お宅様に破損した所はございませんか
一、このたび修繕大工を始めました どしどしご利用下さい
一、お電話下されば早速参上いたします
一、電話番号は平局五三八二番
平市佃町一の二 川村製材所

ベアリング
ピローブロック
オイルシール
NSK＝日本精工株式会社代理店
FYH＝日本ピローブロック代理店
NOK＝日本オイルシール工業代理店
スサト機工株式会社
本社 平市五町目TEL・(代)8231
出張所 磐城市林の上 TEL・4218・4219

皮膚科・泌尿器科・性病科
入院応需
木村皮膚科医院
平市材木町三〇(聚楽館向入る)電六六二三

あなたの売り上げ倍増!
ご設置の絶好機!
大型 冷凍ケース 冷蔵庫
は どうぞ当社へ!
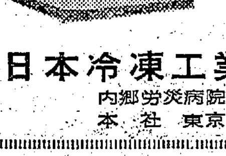
完全なアフターサービスによる奉仕!
日本冷凍工業株式会社平営業所
内郷労災病院前 TEL・6298
本社 東京都北区王子二丁目17

(水曜日)第5689号

くり最盛 5月初め

蟠城市では苗代づくりが最盛期で、早いところは十日ほど前に終わったところもある。畑や水田を使ってモミをまき、ビニールをかけて保温するが、この苗が育つ五月十日ごろ田植えを行なう。市農政課の話では、ことしの苗代づく

三兄弟が六年生で一級合格
平市にソロバン一家

平市告示12号
平都市計画駅前地区(第一)土地区画整理審議会委員の選挙期日を次のとおり定める
一、選挙期日 昭和39年6月10日

…うございます

山
平－2
EL 2317

▼ドンコ　四千五百㌔(大)六五—三五(小)一二—一〇▼水タコ　三千八百㌔(大)一五〇—一三〇(小)五五—三五▼ナメタ　三千六百五十㌔　七〇—二三▼メデタ　五十㌔　二七〇—四〇▼マダラ　二百㌔　一〇〇—七〇▼メヌケ　百七十㌔　一七五—一六〇▼油ギス　百六十㌔　一〇▼イバラカニ　二百三十四　五〇〇—一一〇(四〇)▼ニクモチ　百㌔　一〇五—二〇▼ワラズカ　百㌔　一四〇—一一〇▼サメサカレイ　百㌔　八五　五〇▼豆タコ　百㌔　一三〇　三八—一▼ノドグロ　百㌔　五　一八〇—一五
【中之作港(底引船)】

▼タマネギ　五〇—四五(〃)▼キュウリ　一八〇—一五〇(〃)▼タマナ　一〇—四(〃)▼サツマイモ　二五—二〇(〃)▼ナガイモ　五〇—四〇(〃)▼パレイショ　一三—五(〃)

果物
▼リンゴ　六〇—四五(㌔)▼夏ミカン　八〇—五五(〃)▼バナナ　一八〇—一四〇(〃)
(丸平青果市場調べ)

精神障害者の43%が野放し
さし迫る収容施設の増拡

石城地区精神衛生協会(山内正人会長)は近く役員会を開き、精神衛生法の検討と精神障害者に対する対策について協議する。平保健所管内の精神障害者八百五十人のうち五十七%の四百八十七人が入院、残る四十三%が自家療養といった野放し状態。これは地区精神病院の規定収容力が三百八十六床しかなく、百七人が定員超過を承知している現状にあり、第一にベッド数を増やすための施設の増拡、さらに野放し状態の人達も収容できるよう現在の倍近くの施設が必要なのだが、こうした建設資金の補助、医師、看護人の問題に至るまで細目を検討し、早急に対策をねろうというもの。

一見何の異常も認められないような精神障害者も何かのショックが発作で危険な状態になり易く、近くは内郷市でタクシー運転手が殺されたばかりだけに強い対策がのぞまれている。

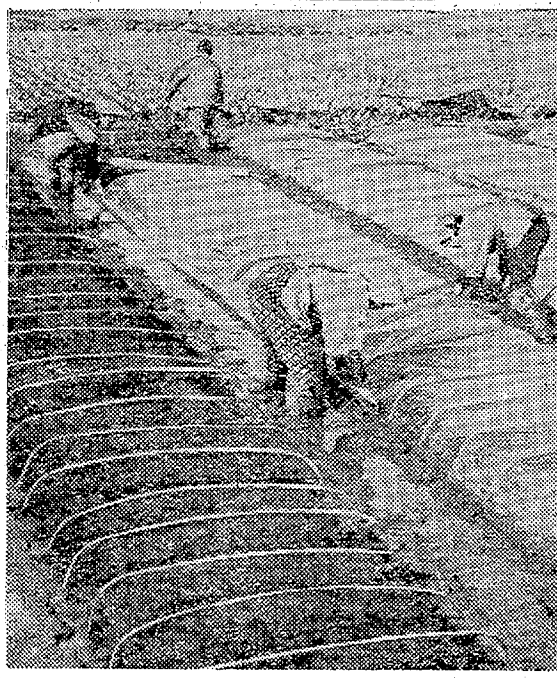
【磐城市野田部落の苗代づくり】

磐城　苗代づくり最盛
田植えは5月初め

磐城市では苗代づくりが最盛期で、早いところは十日ほど前に終わったところもある。畑や水田を使ってモミをまき、ビニールをかけて保温するが、この苗が育つ五月十日ごろ田植えを行なう。市農政課の話では、ことしの苗代づくりは平年並みで順調に進んだという。

三和タクシー強盗　懲役五年の判決

二月十六日夜三和村下市萱地内の村道でタクシー運転手の首をしめ料金千二百二十円を踏み倒した好間村北好間字堂平一、鉄筋工渡辺弘こと高橋利明(三四)に係る強盗致傷事件の判決公判は一日午前十時から地裁平支部で開かれ、河内裁判長から求刑どおり懲役五年のい渡しがあった。この日高橋はネズミ色のズボンに黒のジャンパー姿で出廷、終始うなだれていた。

高橋は二月十六日午後十一時二十三分ごろ平市二町目尼子タクシー車庫前から坂本政夫さん(四七)=平市小太郎町=運転のタクシーに乗車、三和村下市萱地内の村道で停車を命じて坂本さんの首をネッカチーフでしめたが、坂本さんに組みふせられ、"俺の家はそこだ金は母からもらってくれ"と連れ出し百五十㍍ほど離れた村道で坂本さんの頭や腰などに暴行、一週間のケガをさせたもの。

【公判廷の高橋利明】

平市の大掃除　平市の春の大掃除は新市内が十一日、旧市内が十二日の日割りで実施する。

4222　中島安男

夫婦ゲンカを仲裁弟を切る　常磐市

常磐市長倉三一、運搬夫門馬昇(三〇)は、三十一日午後十一時ごろ常磐市字山神八九の実弟、無職門馬俊一さん(三七)が夫婦げんかをしているので仲裁に入ったところ、俊一さんが悪口雑言をいうので腹をたて、刃渡り二十五㌢の合口で弟の俊一さんの右うでに数回切りつけ、十日間の傷を負わせ、常磐署に傷害の疑いで逮捕された。

焼け跡の山に植樹
五輪バッジなど　緑化募金はじまる

"植える木、のびる木、のびる国"—国土緑化県推進委員会提唱の三十九年度緑化運動が一日から展開された。春季緑化強調運動の期間は一日から五月三十一日までの二カ月間。このうち十日から十九日までの十日間を緑の旬間として旬間中に"緑の羽根"と"オリンピック協力緑化バッジ"募金が各市町村で行なわれる。平林業事務所では十日、大火で焼失した四倉町芳の沢地内の焼け跡の山林〇・五㌶に赤松二千本を植樹するが、このほかオリンピックにあやかった"オリンピック記念造林"が各市町村が主体となって実施する。なお緑の羽根は十円。オリンピック協力緑化バッジは一個百円以上となっている。

三兄弟が六年生で一級合格
平市にソロバン一家

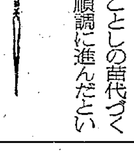
誠君

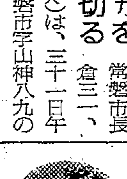
伸子さん

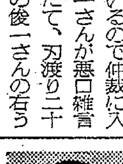
文憲君

平市中平窪横枕一渡辺喜作さん(四七)の三男誠君(一三)=中学一年=は二十九日常磐市湯本高校で行なわれた全国珠算検定試験で一級をとった。渡辺さん一家はソロバン一家で二男文憲君(一七)三女伸子さん(一五)=中学三年=の二人も小学六年生で見事に一級に合格近所の評判となっている。

平市告示12号

平都市計画駅前地区(第二)土地区画整理審議会委員の選挙期日を次のとおり定める

一、選挙期日　昭和39年6月10日

昭和三十九年四月一日
平市長　大和田弥一

遺族会で団体旅行募集　石城地方市町村遺族連合会は護国神社参詣、善光寺参り団体旅行の会員募集を四月一日から始めた。護国神社参詣は二十二、三の平駅前から郡山—猪苗代—吾妻スカイライン—高湯(飯坂一泊)—福島護国神社—平のコースで一人二千五百円、締め切りは二十日。善光寺参りは五月七、八、九日の二泊三日間で平—上野—長野(一泊)—善光寺別法要、大勧進と大本願寺宝物拝観のあと上山田(一泊)—戸倉—軽井沢—上野—平のコースで一人四千五百円。締め切りは三十日。

磐高、湯本、小名浜が勝つ
高校野球第一回戦

信夫カ丘球場記念県下高校野球石城地区予選は三十一日から二日まで平市営球場で行なっている。初日三十一日の戦績は次のとおり

▽第一回戦
磐高10—0平商(七回コールド)
湯本3—1平工
小名浜3—2四倉
▽第二日(第一戦)
勿来工8—3内郷高

四倉小への愛のスタンプ　ご芳名

五九点　平市夏井大越　木田いさ子様
一一〇点　内郷市御厩町　磯上　節子様
一三〇点　四倉町本町一〇　山野辺林作様
一二六点　平市田町一八　高木　清子様
一八点　常磐市　磐崎中学校三年生御一同様
五点　四倉町　日本屋商店様
八〇点　平市五町目　小野栄呉服店様
八一五点　〃　金光堂様
一〇〇点　〃月見町加藤富三郎様

きょう五月の陽気
さくらの開花早まるか

19.9度

四月一日は三十一日に引き続く暖かさで平市では十九・九度(県園芸試場調べ)磐城市は十六・一度(小名浜測候所調べ)といずれも平年より六度も高い五月のバカ陽気だった。

小名浜測候所の話では冬型の気圧配置がかわり、南から暖かい風が吹き込んだためで、この陽気は二、三日続きそうで、この気温が続けば十日ごろといわれたさくらの開花も早くなるのではないかとみられている。

ステレオコンサート　平市二町目フルヤマでは五日午後一時から大東相互銀行二階ホールで開く。

平駅待合室で盗難　平市菅波字新屋敷六六、会社員大和田春雄さん(三)は三十一日午前十時二十分ごろ平駅待合室で衣類などの入ったボストンバッグ(四千二百円相当)を盗まれたと平鉄道公安室に届け出た。

訂正　(記事)昨報、三面「魔の大館踏み切り」の記事はじめに「水道は二十六日」とあるは「水鉄…」のあやまりでした。

玉平で生ビール　平市三田小路玉平では一日から生ビール、冷しそば、ひやむぎをはじめた。

大黒屋に電子占器　平市大黒屋では店内に「電子占器」を設置。

お客さまの声をきくアンケート
当選者発表
▽東芝トランジスタラジオ　内郷市高坂町北区　矢吹幸一様
▽シチズン婦人用腕時計　平市下の町三の五　吉田久子様
ネモト　平市2町目　TEL・2607

ご婚礼…
店舗　工場
半世紀の技術
平市銀座 T…

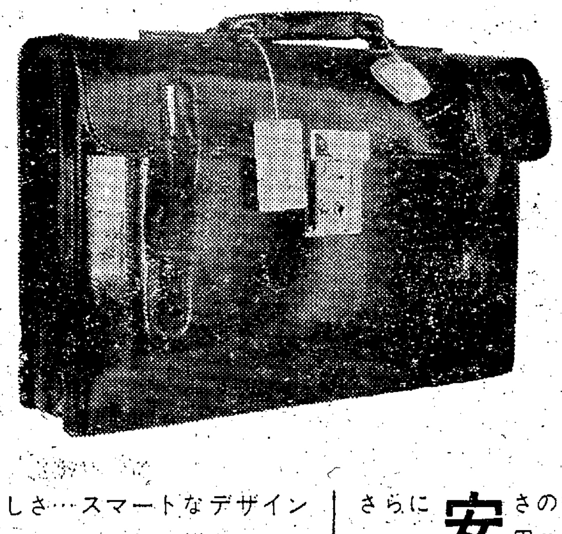

*みなさまの鞄を創って40年、いつまでもご一緒できる愛されるカバン創りにフクヤマは、あらゆる研究と努力を重ねて参りました　いくたびかのテストと研究がついに自信をもってお薦め出来る品揃えに成功いたしました　まず丈夫なこと…●品質はもちろん●縫い●止め鋲●特にいままで欠点とされていた〈持ち手〉がしっかりしていること
そして美しさ…スマートなデザイン●セピア●黒●紺●エンジ●朱赤●ブルー●薄茶とバラエティに富んだ品揃えです●この点でもきっとご満足がいただけることと思います
さらに安さの魅力…創業40周年謝恩ご奉仕のためギリギリの線までコストダウンいたしました
*晴れのご進学おめでとうございます
福山
平—2
TEL 2317

…盟店でお願いします
四倉町サービス店会
事務局　四倉町商工会内

夕刊
いわき民報
発行所平市田町63
© いわき民報社
社長　野沢武蔵
電話（代表）4161
振替口座（郡山）4028

NHK 第一　1340KC

・05　応答せよゼノン
15　黒潮にうたう
30　走れ源太
45　1町目1番地
・00　ニュース▽きょうのハイライト
30　総理と語る　池田勇人
・30　陽気な休憩室「思い出」石川進
59　あすの農作業
・00　きょうのニュース
25　時の動き
45　海外だより
・10　思い出のアルバム「春の小川」なつかしの唱歌集
45　科学千一夜　花のいのち

NHK 第二　1540KC

6・05　そろばん教室
15　中学生の勉強室
40　基礎英語（再）
7・15　ラジオ農業学校（再）
30　青年学級の友へ　これからの青年学級
8・00　通信高校講座①通信教育生のために②古典乙I③生物
9・00　音楽のおくりもの　歌劇三つの情景　神原誠
10・15　中学生の勉強室（再）
10　私の読書遍歴

名菓　じゃんがら

ラジオ福島　1060KC

6・00　奨学金クイズ
15　放送劇「生きる」
30　音楽の小箱
7・15　お笑い大行進　①当世ニュース噺②関西漫才「女性とムード」③おじゃまします　大吉です④落語「猫定」⑤風流クラブ　丹下キヨ子
9・15　丁盤アワー
45　放送劇「歩け大作」
10・10　プロ野球アラカルト
25　夜のガイドタイム
30　これがタンゴだ
11・10　ミドナイトコンサート

テレビ NHK④

6・00　こちらわんぱくテレビ局
30　みんなのうた
35　おねえさんといっしょ
7・00　特別番組「総理と語る」池田勇人　中山伊知郎
8・30　それは私です　池部良
9・00　アジア文明の源流（最終回）「風土と信仰」
30　ニュース▽ニュースの焦点
10・00　青春の構図（最終回）
30　時の表情
50　海外ニュース
11・00　夜のコンサート
30　夜の随想

教育テレビ⑩

6・00　そろばん教室
30　英語会話「番組とゲストの紹介」
7・00　ピアノのおけいこ
30　農業教室「これからの農業経営者」
8・00　教養特集　産業百年史「化学工業」
9・00　テレビ自動車学校「総まとめ」
30　通信高校講座「通信教育生のために」
10・00　英語会話（再）
30　やさしいドイツ語「ドイツへの招待」
11・00　高校実力養成シリーズ「英語演習」

福島テレビ⑧

6・10　フィリックスの冒険
15　鉄人28号「鉄人28号修理完了」
45　ニュースフラッシュ
7・00　バラエティ・ショー「染五郎とともに」ゲスト雪村いづみ　ハナ肇　谷啓
30　アラカザンの魔法「魔法の森」
8・00　娘の結婚「結婚招待席」柳家金語楼　朧麗子
9・00　サラリーマン出世作戦（最終回）「元気で行きましょう」
30　スター千一夜
45　アンタッチャブル「3000人の容疑者」

NHKローカル番組を刷新　4月6日から

四月六日からNHKは新しい番組になるが、ラジオ第一放送で午後一時五分から午後二時までの五十五分間、「家庭の皆さんへ」というローカルワイド番組が新しくスタートする。

この時間には一般家庭向けにリクエスト音楽、軽い話題、生活メモ、経済市況、交通情報、停電や断水のお知らせ、職業紹介など生活に結びついたお知らせを放送するが、平放送局でもこの時間帯の中で受信者が、気軽に参加できるような柔かい構成を考えている。

主なものをあげると①この頃思うこと（随想）各層の人々に執筆を依頼する②三分停車、駅の紹介かたがた付近の名所、ハイキングコース、特有のみやげ物、食べものなどをとりあげる③一カ月毎に「テーマ」を設け随想文を一般から募集し放送する。謝品贈呈。四月の題は「春に思う」④いわき今昔浜通り地方を旧藩時代と現在を比べながら、政治、文化、産業、生活などの面から探り"郷土の再発見"に資しようというもので、平市教育長鈴木光四郎氏がマイクに立って平易軽妙な話を十月まで二十六回にわたり放送する。⑤思い出の歌、誰にでもある歌にまつわる思い出を語って貰う番組で、一般から公募し、スタジオにきて貰い、しみじみ想い出の歌を聞きながら印象に残る話題をひもといて貰うもの。（謝品贈呈）

この他、平放送局では、ラジオ第一放送午後六時五十分から浜通り地方の小中学校の校歌を紹介することにした。日曜を除き一週一校の割り合いで続けて行く。またこれまでも放送して来た午前七時十五分からの「福島県の皆さんへ」は今後も引き続き編成するが折々の話題の中から朝のムードにふさわしい明るいものをとり上げて行く。

あすの運勢　小川石洲

四月二日（木・先負）

【1月生】波乱含む日、なにごとも慎重にせよ
【2月生】人の甘言に迷わぬ用心を、気長有利
【3月生】あせればチャンス逸す慎重に行動を
【4月生】もっと修養と努力が必要、つとめよ
【5月生】寛大な心で接せよ、相手をとがむな
【6月生】運命の変わり目、油断なく慎重に行動
【7月生】先行き明るしいま一息の辛抱が大切
【8月生】犬も歩けば棒に当たる日、積極的なれ
【9月生】中運なり、交渉事は先に延ばすべし
【10月生】感情に走りやすし言葉づかいに注意
【11月生】七、八分で満足が賢明あせるな
【12月生】侠気出しすぎ後日悩みのタネ生む

民報映画案内（→7日）

※【平市】
★ひかり座（六・三〇）USタイガー攻撃隊（八・二五）人類SOS（→6日）
★聚楽館（六・三〇）底抜けオットあぶない（八・二五）ナイスガイ・ニューヨーク（→6日）
★世界館（六・五三）殺られる前に殺れ（八・二六）夫が見た
★東宝民劇（四・五五）のら犬作戦（六・四〇）くたばれ無責任（八・二五）ハワイの若大将（→3日）
★平日活（七・〇四）姿なき拳銃（八・四〇）月曜日のユカ（→3日）
★平東映（五・五四）秋田おばこ（七・三五）自供（八・三六）三匹の浪人（→4日）
★名画座（七・〇二）警視庁（七・三六）戦う幌馬車隊（八・五一）激斗の河
★三夜東映（六・三三）二十一の眼（七・二九）史上最大の流血戦（八・五四）図々しい奴

※【常磐市湯本】
★綴映劇　道場破り　アリバイ（→5日）
★三函座　光る海　駆けだし刑事　成熟する季節
★常磐日劇　大伝聲作戦　死のオートバイ　恐怖の砂（→6日）
★常磐座　続てなもんや三度笠　忍び大名　パレンバン奇襲作戦

※【磐城市小名浜】
★国際　虎の牙　今日も我れ大空にあり
★日活　花と怒濤　寝言泥棒　天皇家の生活
★金星座　大笑い殿さま道中　ギャング忠臣蔵　忍び大名
★銀星座　ヤング・ガン　ランページ　潜水艦ベターソン（→6日）

※【勿来市】
★菊多館　秋田おばこ　自供　三匹の浪人（→4日）
★植田ロマンス　太平洋航空作戦　現金に手を出すな　不死身の二挺拳銃（→3日）

※【四倉町】
★四倉国際　捜索者　魚雷艇一〇…

100貨店

これは平市内のある旅館の主人の嘆きである。宴会の集まりでお客が下足を盗まれた。当然その旅館で弁償せねばならない。「どの位の履きものでしたか」ときかれるや「四千五百円で買ったばかりだ」という。このとき、一緒に二件の盗難があったため、旅館では二人の客をつれて新品の靴を買って差しあげた。宴会のもうけもどこへやら、かえって赤字になったほどである。ところがその直後、平署にこのときの犯人が捕えられたのである。その靴をみせられたところ、なんと時価三百円くらいのボロ靴だったというのだ。両方ともだ。それにしてもお客さんもずい分とウソがお上手であった。もっともなくなったと知ったら、それはハラの立つことかもしれない。それにしてもお客の中に泥棒がいたのではせんないことであろう。このほかに、わざとよい履き物を選んで履いていく人もいるというのだ。下足をとっていても大勢となるとなれない場合には間違いもある。昔から"ウソをついてはいけません"と教えられてきたが、ウソをついたことがないという人は滅多にいまい。ウソは泥棒のはじまりというけれど、盗まれた物以上の金品を受けとったら、それこそ詐欺というものだ。ところで"ウソも方便"といわれるが相手に迷惑のかからない、善意のものならいいとしても、悪質なものになるとデマというのがある。エープリル・フール（四月馬鹿）はそもそも印度仏教に由来し、三月の修業をつんでも、四月に入るともとのモクアミになる大衆をヤユして、四月一日をヤユ節として、将来の戒めとしたものが、西欧の萬愚節の起源となった。"ウソをつくな"と戒めても、やはり凡夫の浅はかさ、仏様も人間の愚さだけには頭を悩していたようだ。（龍人）

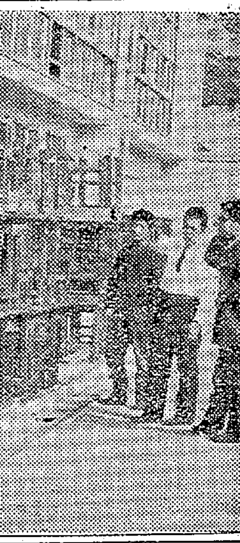

…また高久小要まで完成した下高久ー谷川瀬線はこれをさらに四百…延長して、藤間地内で新設路線（磐城ー磐間ー四倉線）と結ばれ今年度中には下高久と藤間ー沼ノ内は自動車類の交流もスムーズになり、高久ー沼ノ内間、高久ー藤…

学童机と本箱
各種豊富に取り揃え…
平家具センター　あるが
平市銀座通電2223
四町目支店電4295

ふとんのお手入れは…
◇モシモシ2422番へ…すぐお伺いします
◇至急調製お伺いします
ふとんのスズキ　平市新川町　電2422

大谷石　井上　平市五丁目　電二〇六六

ご婚礼家具と漆器は…
平家具センター　あるが
本店　平市銀座通り　TEL・2223
支店　平市四町目　TEL・4295
工場　平市下の町　TEL・6088

パンとケーキ　開花亭　平市五丁目　電三三四二

ユビワ・メガネ・ライター・万年筆
山崎時計店
平市5丁目　TEL・2991

…ーツマン
…にとびまわるシ…
…お子様の装い…
…着とあそび着を…
……1,600円から
……1,700円から
……1,000円から
……800円から
……2,000円から
……1,900円
…ト……800円から
……600円
……500円
…供服売り場

プロパンのことなら何でもご相談下さい
営業用給食用ガス器具
風呂・暖房用ガス器具
台所用ガス器具
工業用ガス器具
プロパン全般
プロパンの平酸素
平市正月町　TEL・4639

魚河岸よりネタ毎日入荷
酒宮庵寿司部　電四四三一・四四三三

募集
パーマ技術者と見習い　若干名
高給優遇、寮あり
（勤務地）東京都目黒洗足二ノ二七七　ミス美容院　電（七七一）五八三九
連絡先　ヨシ美容室　平市四軒町三

女子事務員　1名
年令30才位まで　学歴は問いません
給与その他　能力に応じます
■休日は各日曜日
自動車解体業
株式会社　沼田元商店
平市神谷塩官前　TEL・6083

急募
女子販売員　若干名
年令23才位まで　通勤可能の方
洋裁のできる方優遇いたします
保険制度あり　履歴書本人持参下さい
高級紳士服の　ロンドン
平市銀座通り　電六八四三

女子事務員　三名　募集
▽珠算三級程度の実力のある方▽独身に限る▽通勤
▽各種保険　退職金制度あり
丸仙平水産魚市場
平市大工町　電（代）四一三七

運転者募集
一、募集人員　若干名
一、応募資格　年令二十三才以上四十才まで、大型普通二種免許証所有者
一、給与　月収二四、九三二円以上　年一回定期昇給　年二回賞与
一、福利厚生施設　保養所（内郷市御台境）　健保その他社会保険の実施充実　退職金支給規定予定
一、面接日と時間　毎日午前九時から午後三時まで
◎希望者は履歴書持参の上　平市菱川町　常磐交通自動車株式会社まで　おいで下さい　受験旅費は支給します
株式会社　常交タクシー　平市南町二六

急募
工場拡張に伴い下記の通り従業員を求めます
清新の気溢れる当社であなたの実力を発揮して下さい
▶自動車板金経験者
　経験1年以上　数名
▶自動車塗装見習員・作業員
　男・女問わず　数名
・給与は経験　年令に応じ高給優遇
・通勤費　全額支給
合資会社　白藤産業
平市塩（県農場前）TEL・4977

募集
男女子店員　若干名
年令18才以上　通勤住み込み自由
給与その他委細面談
履歴書を持参の上ご来店下さい
懸賞焼本舗
平市六町目　電四七九七

女子事務員募集▽学歴中卒以上▽経験者優遇▽履歴書持参　委細面談　常磐テレビ小名浜店　電四三二〇

新築アパート▽六畳、三畳（一室）▽台所完備▽交通日当たり良　平市松ケ岡公園西みだい荘▽連絡先=電二六九四

急募　大型ダンプ運転者若干名▽経験二年以上通住可　委細面談　平市鎌田岸三　鈴惣商事　電七五五四

運転者（大型）二名▽助手二名▽通勤▽優遇　委細面談　平市白銀町九　小橋砂利店　電三八二七

求職▽経理責任者として当方税務代理の経験あり　▽御一報をこう▽電話（平）六四八三