夕刊 いわき民報
発行所平市田町63 ©いわき民報社 社長 野沢武蔵 電話(代表)4161 振替口座(郡山)4028

手形交換 四十四億円を記録

十カ月や一年ざら サイドが長くなる

平手形交換所十二月の手形交換高は一万七千七百五十一枚の四十四億五千六百六十二万三千五百三十六円と、ついに四十億円台を突破、開所いらいの記録破りになった。これは前年同月の三十五億円より九億円も多く、とくにサイドが長くなり、中には"お産手形＝十月十日""年忌手形＝十二月"までが振り出され、自己資本に乏しく他人資本に依存する地元中小企業は支払い日付けに追われる深刻な金詰まり新年を迎えた。

四、五年前の手形交換はほとんどが六十日サイドだったが、昨今では九十日サイドが最低になり、自動車、電気製品関係ではよくて六月で、十月や一年がざらになった。問題は設備投資後の金融引き締めから大企業が下請けや中小企業への売り掛け債権を早く回収する一方、買い掛けを百二十日、百五十日サイドに伸ばすため、逆に中小企業は買い掛け代金が早く吸い上げられて売り掛け債権ばかり増加する現象に追い込まれ、他人資本依存の弱さを露呈している。このため商品の回転率を上げなければいけないが、消費者の財布のヒモは予想外に固く商品の回転率が落ち、また目がこえて来ため品数をそろえる関係から物価高とともに在庫金額は増えるばかりで、中には手形を落とすためと利息負担のために企業を続けているような小企業もあって、その懐は予想以上に深刻のようだ。

金融筋ではことしの地元企業は余程計画的に運営しないと倒産する恐れもあるといっているが、土建の下請けや衣類関係企業に左前のキザシをみせているものがでてきているようだ。

優良団員を表彰

平消防団 晴れの二百三十八人

平市消防団関係の表彰者はつぎの永年勤続百一人、精勤者百三十七人の計二百三十八人で藤倉団長から記念品が贈られた。

【永年勤続者】▽本部＝近藤勝一 大津賀文吉▽第二分団＝高萩勝栄▽第三分団＝渡辺豊 滝口勝久 高田武▽第四分団＝小野清十 鈴木壮 草野洋 松本厳 和田登 鈴木国弘▽第五分団＝渡辺靖 加藤七三郎 鈴木源門 白土竹良 塩正人 遠藤喜道 阿部正博 永山耕作 白土進▽第六分団＝佐川秀栄 佐藤忠平 木村誠 佐藤重一 志賀武重 佐藤信義 平田豊 片寄重吉 鈴木富雄 片寄雅弘 片寄兼光 鈴木一郎▽第七分団＝鈴木茂道 吉岡武雄 四家勇治 橋本徳治 遠藤新一 小松康男 阿部光好 志賀幾男 四家秀男 鈴木誠寿 鈴木貞雄 馬上米雄 大釜幸雄 岩下忠次 比佐喜平 鈴木昭吾 遠藤聖一郎 馬目政俊 鈴木三郎▽第八分団＝鈴木才次 鈴木富 箱崎正平 箱崎幸男 松本兵一郎 大谷保高 鵜沼重一 国井新平 坂本力 田仲信義 志賀精一 鈴木義一▽第九分団＝大和田正己 鈴木利雄 高木浩平 箱崎信雄 箱崎一郎 加藤一郎 山崎毅正 阿部義貞 木田孝男 坂本章雄▽第十分団＝坂本久道 片寄智雄 立花輝久 大橋哲夫 高羽盛定 坂本広之 木村三郎 門馬昌孝 深谷豊 折笠哲男 松崎治祖衛 大場正明 新妻得雄 鈴木伸一 長谷川金寿 相川匡 飯島剛 金成一雄▽第十一分団＝佐藤勝 鈴木光雄 鎌倉三守 平沢真文 鎌倉光四郎 小野貞雄 磯上豊 磯上義次 鈴木望

【本期間精勤者】▽第一分団＝佐藤薫 江尻唯蔵 片岡昇一郎 水井庄一 吉田光雄 吉田清 和田康男 鈴木徳次郎 赤石沢信男▽第二分団＝藤田丹 白土勝弥 鈴木清 遠藤栄 大槻金吾 仲井昭一 西田早苗 宮永博 三井武保▽第三分団＝小駒一 鈴木繁弥 郡司長伯 池田孝 根本忠 山崎清毅 根本次郎 鈴木一雄 白土治雄▽第四分団＝鈴木世治 松崎幸雄 阿部良平 和田登 和田習康 会川元一 佐藤準一郎 上要辰雄 福田耕二 大須賀英男 矢野由夫 根本良夫▽第五分団＝加藤丈昌 江尻正 坂本直光 永山有光 五十嵐一郎 志賀伝一 阿部正男 丹野賢康 須藤喜政 荒川正 永山儀平 大和田正行 松本茂 小泉忠市 加藤泰次郎 江尻利雄▽第六分団＝志賀和雄 中野豪 八木原征二 西山徳治 八幡庄助 松本信瑋 佐藤俊一 沢田美喜雄 佐藤光男 片寄重吉 木村三平 佐藤忠市▽第七分団＝鈴木忠治 鈴木義朗 高橋誠 鈴木源治 鈴木文雄 鈴木正寿 鈴木喜一 鈴木三郎 遠藤忠男 青木光男 四家直三 大釜輝男 矢吹豊二 政井修平 遠藤篤 永山哲夫▽第八分団＝本馬昭只 鈴木半三郎 鈴木長三郎 遠藤順一 田仲信義 箱崎昭平 鈴木祐幸 箱崎正平 箱崎幸男 鈴木宗重 国井新四郎 野口忠良▽第九分団＝片寄哲夫 志賀政守 大和田博 根本英夫 阿部一郎 矢吹源太郎 阿部義貞 木田進 坂本清 木田誠一 坂本重孝 久保木久夫 鈴木正三▽第十分団＝西山善宗 本田吉司 坂本広之 片寄勝尉 高岡正徳 厖原利長 中根秀雄 大平達男 新妻得雄 鈴木建夫 宇佐美栄隆 宇佐美唯輔 深谷豊 折笠哲男 馬上忠雄 永井久栄 新妻実 柴田宗次郎▽第十一分団＝岡田昭司 新妻常広 草野義一 海野孝一 吉田幸平 金成昌光 磯上義次 羽賀義直

平、勿来が指定予定地区に

農業構造改善計画地に

県石城事務所では八日午前十時から同事務所会議室で三十九年度農業構造改善事業計画地域指定に伴う指導会を開く。指定予定対象は平、勿来の両市。

精鋭一千人が出ぞめ

平市 花やかにハシゴ乗り

きょう六日は全国各地でいっせいに消防出ぞめ式が行なわれた。平市消防団でも午前六時の半鐘を合図に各分団ごとに集合、七時から県社子鍬倉神社で無火災を祈願したあと、団旗を先頭にした各分団が市内小太郎町地内に集結、同八時から三十㍍道路で一千人の団員が大和田平市長、藤倉同消防団長の閲団を受けた。

ついで、同八時半から平市公会堂本館に集まり、優良団員の表彰式にのぞんだ。藤倉団長のあいさつ、大和田市長の訓示、宮沢消防署長のあいさつのあと、大和田市長から岡田政次郎元団長ら七十六人の退団者に感謝状を贈り、続いて藤倉団長から永年勤続者百一人、三十八年度精勤者百三十四人に記念品と表彰状が贈られ、平市消防団の最高名誉賞である関内賞が渡辺豊、井上賞が永山満両氏に贈られた。このあと宮沢署長から署員四人のほか消防設備と管理優秀な二事業所、消防協力者二人をそれぞれ表彰。来賓を代表して木村代議士、野沢県議らの祝辞があって式を閉じた。

このあと市役所前を皮切りに旧市内百二十余カ所で名物のハシゴ乗りを披露。午後三時から三十㍍道路で恒例のダルマ落とし競技が行なわれた。ハシゴ乗り妙技に官庁街の職員もこの日ばかりは表にとび出し喚声と拍手を贈っていた。

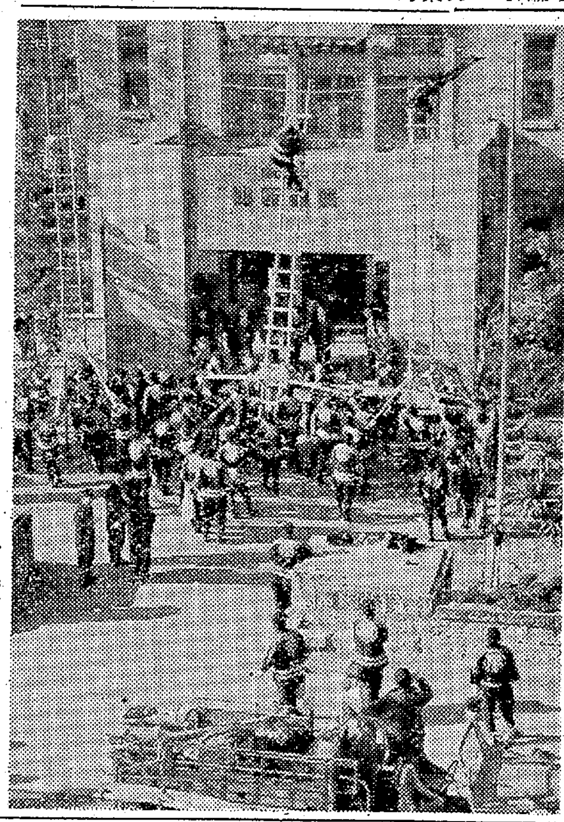

【平市役所前でのハシゴ乗り】

水産功労者など表彰

磐城 優良漁船や船員を

磐城市小名浜漁業協組、同底引漁協組共催の水産功労者、優良漁船及び船員表彰式は五日午前十時から小名浜漁協組講堂に約四百人が参集して行なわれた。両組合長の式辞ののち表彰式が行なわれ三代市長、小野、大井川両県議などの祝辞があった。また江名漁協組同底引漁協組共催の優良漁船及び船員表彰式は同午後一時から江名公民館で行なわれた。市長賞を受けた人は次のとおり。

【小名浜漁業協組関係】▽優良漁船◉自船、巻網勝丸(三代義勝)サンマ底引き第五天栄丸(小野定次)◉同船 巻網北洋丸(長谷川文太郎)▽水産功労者 志賀万吉【小名浜底引き漁協組関係】▽優良漁船◉自船、サンマ第二十二共徳丸(傍助漁業)サンマ底引き第五重運丸(竹中基)◉同船、巻網富喜丸(富田市太郎)▽漁業功労者 比佐タマ▽同船誘致功労者 小沢良邦

【江名漁業協組関係】▽優良漁船◉自船、感陽丸(坂本陽市)第十八広運丸(戸田万次郎)◉同船、大洋遠藤豊聞共同漁場▽漁業功労者 坂本八十吉、作山春治

【恒例の小名浜漁業協組優良漁船の表彰本場】

四倉も出ぞめ

優良団員35人を表彰

四倉町消防団の出ぞめ式は六日四倉小学校庭で行なった。午前九時団員五百人が仲町旧国道に整列して鈴木消防長、江口団長の検閲後会場に行進、鈴木町長、江口団長のあいさつ、木村代議士、菅波県議らの祝辞があり永年勤続団員を表彰、退団者に消防庁長官の報償を伝達、さらに昨年八月県下消防団自動車ポンプ操法競技で優秀な成績をあげた第三分団(分団長木下代一さん)を表彰した。表彰された十五年以上勤続団員はつぎの三十五人、退団者は国玉功さんら二十二人。

▽十五年以上勤続団員＝佐藤芳彦 佐藤武男 宮沢光男 鈴木康三 青木由太郎 新妻一男 小林清 賀沢永次 酒井良一 木村次男 新妻一美 根本勉 愛川勇次 小林森 吉田記 猪狩正太郎 猪狩八一 古市利雄 猪狩俊男 片寄安正 大谷英夫 村上弘人 佐藤議 木田利一 北村文行 木田重孝 鈴木幸男 古市勇夫 佐藤元明 植田邦夫 北村忠一 北村孝長 渡辺正 高木昭 佐藤英男 大間竹夫

平市が最下位

三歳児の検診低調

平保健所は六日、三十八年度の三歳児検診結果をまとめた。対象人員三千百七十三人に対して検診人員は千五百四十九人でわずか四十八・八%、前年にくらべて七・三%も低下しており平市は一七・七%で最下位だった。検診人員つぎのとおり(カッコ内は検診率)▽常磐市五一一人(八九・一)▽内郷市二八〇人(七六・五)▽好間村一二三人(六八・三)▽三和村九五人(六六・〇)▽四倉町二四四人(六二・六)▽川前村四十一人(四八・八)▽小川町三十三人(一八・三)▽平市二二二人(一七・七)

内郷市で成人病予防検診 内郷市保険衛生課では十四、十六、十七の三日間、市役所で成人病検診の実態調査を行なう。これは三十八年度までに市当局が県成人病協会と協力して実施した予防検診対象者の再調査をするもので無料血圧測定も行なう。

石城助産婦会総会 石城助産婦会(松本キン会長)の総会は六日午後一時から内郷市会谷保養所で開き、ことしの事業計画などについて協議した。

新年碁会成績 其石庵の新年碁会は五日行ない段クラス石森さん級クラス小林さんがそれぞれ優勝した。

▽段クラス＝①石森喜治②白土和男③金子兼吉④二階堂来雄⑤鈴木一成▽級クラス＝①小林順②柴崎秀雄③長谷川義翁④武藤明

寸言

▼手形交換が最高記録だが、サイドが十カ月一年がザラという。不景気の波はひしひしと▼洋上年賀が多く全国的に第三位という。遠洋漁船が多いためだが、地球も狭くなった証拠。

天気予報 (小名浜測候所発表)

玉半提供 電話五〇三一

【今晩】北西の風、晴れ始めのうち雲が広がるところもある。【あす】西よりの風だいたい晴れ【海上】今晩は多少風波がある。あすは始め多少風波があるが、のちおだやかな方。

ナカヤの特選
紳士服と替ズボン
各種取り揃え
ナカヤ 平 3 電2203

眼科医指定
玉屋メガネ
平市二丁目 TEL・2910

本年もあなたの夢を仕立てる
テーラー髙島屋をお引き立て下さい
平市公会堂通り TEL・6827 7059
礼服特別価格奉仕
春の服地一月末ごろ入荷の予定です

わたしのとし

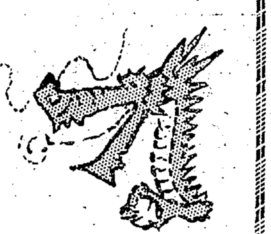

スポーツでも

木田茂　48

四度目の辰年を迎え私はここらで何か意義のあることをして見たいと思う。この次の辰年では年令的に手おくれの感じもするから―。それから若い時にスポーツを楽しんだ経験を生かしてそろそろスポーツもやって見たいよきスポーツマンはいい訳けをいわないとか申します。この年は私にとっても"のぼり竜"の年にしたいものだと思っております。（磐城市　医師）

真実一路で

高林敬子　24

辰年生まれの人は気が荒いとおっしゃるけれども、私自身は別段荒らっぽいとは思っていません。内心はいたって内気な方で、言いたいこともいえないたちなんです。新年を迎えた私は家庭生活にはいるまでわき目をふらずに、真実一路に精進します。（勿来市役所勤務）

緊縮の年なり

松崎幸三　36

少年時代にやはり辰年生まれの祖母に大変かわいがられて過ごした。祖母は私の口から言うのも変だがとても慈悲深い方だった。その感化を受けて、情にもろいところがある。社会の荒波で苦労するときもあるが、"情は人のためならず"と自分に言いきかせ、薄情な人間になるよりはましだったと思っている。

辰年生まれだからというわけではないが"短気"が欠点、ことしもこの心中の虫と取っ組んで大いに修養につとめたい。それとオリンピック景気を口にする人がいるけれど、ことしは地味な年、やはりしめるだけしめてかからねばなるまいと見込んでいる。（平市公明選挙推進会）

三重辰の運気

吉田光次　36

人生に運は三度めぐってくるというが、私は十二年前の辰年に開店したのが第一回目の幸運であった。第二回目がことしと思っている。辰年生まれで、辰年に開店して、辰年を迎えた以上三重辰とでもいうか、昇龍の運気にみちた年である。なにがなんでも立たねばならぬ、商売にはぜひとも勝たねばならぬと新たな希望に湧いている。

当年36歳といえば大いにハッスルする年代。これが次の辰年では48歳になるから、現在よりはぐっと度胸も体も弱くなる。ことしこそはやはり大いにやらねばならぬ年である。（吉栄時計店主）

利害忘れ合併

会川伊重　48

昭和三十八年の石城地方は、産業都市指定運動に明けできたことは平市民としてうれしいことだった。産業都市づくりに各市町村とも年次計画により実現されるとおもうが、どのように石城地方が変わるか興味が深い。

政府は指定地に対して財政援助をし開発を実施するとのことだが各市町村とも利害を忘れて合併を急ぎ、受け入れ態勢をととのえてほしい。躍進の年を迎えて私も大いに頑張りたい。（平市久保町）

汚名を返上

根本利夫　48

収入役室長として伝票会計制度を採用している市町村では県下では勿来と原町、川前、相馬の四カ所です。この制度は最も合理的、能率的だと信じていますが、勿来では不正横領事件が発生し社会的に肩身をせまくしていますが、この汚名を返上したい。私は地方自治法の一部改正に伴う財務関係と会計事務の改善を図りよりよき業績をあげたいというのが辰年の念願です。（勿来市役所収入役室長）

役にタツ人間

佐藤久弥　36

自分が辰年生まれだからといって、特に感奮しなければならぬ義理もないので、せいぜい、自分の年だとばかり天下晴れて大いに飲む理由にしたい。どうせむづかしいことは昔の中国人の発明でしょうが十二支を発明した人にその意味で感謝しながら飲みもしそのえらい人に「お前さんも十二年に一回くらいは静かに反省して新しい抱負を持て」と言われたら、しかたがないので「昨年はやたらに腹のタツ年だったから、今年は世の中に少しは役にタツ人間になりたい」と答えようと思っています。（平商業高校教諭）

市況

魚類

（五日午後―六日正午）

六日は中之作港に巻網のイワシ、サバが出回った。

【小名浜港】水揚げなし

【中之作港】巻網船一カ統

▽大羽イワシ　二万一千キロ　六〇

▽サバ　一万三千キロ　三二

野菜

▽ホウレン草	一三―一六（東）
▽菜類	三―一一（〃）
▽白菜	六―一二（キ）
▽カブ	五―一一（東）
▽ニンジン	三三―一五（キ）
▽ゴボウ	三〇―一五（〃）
▽大根	一二―一五（〃）
▽タマネギ	七五―六五（〃）
▽キュウリ	一七〇―一三〇（〃）
▽タマナ	一〇―一四（〃）
▽干し大根	一〇―一五（〃）
▽ナガイモ	四〇―二〇（〃）
▽バレイショ	一二―一五（〃）
▽サトイモ	三五―三〇（〃）
▽モヤシ	一五（〃）
▽シイタケ	三五〇―三〇〇（〃）
▽セリ	一二―一一（東）
▽根ショウガ	一〇〇―五〇（キ）
▽春菊	五―一三（東）
▽玉子	一三―一一（コ）

果物

▽リンゴ	五〇―四〇（キ）
▽ミカン	一〇〇―七五（〃）

くらし随筆

万年青談義

本多徳次

おもとをはじめてから、足掛け五年にもなるが、多種味のせいか、培養がへたで、今もって素人なみである。

◇

はじめた動機もばく然としているが、今では百鉢以上にもなり、どうやら度が過ぎた感がある。おもともはじめて見ると株式と同じで、次第に名柄が欲しくなり、高価なものでなければ、満足しなくなる。

大体おもとには、それぞれ階級があり、番付け銘鑑さえできている。また分類についても、系統別で覆輪、縞物、三光、図班、虎班、曙、高隈とあり、型別では斜型、平型、立型、垂型、獅子型、飛竜型とある。

また葉別分類でも数十種あり、これは覚えるだけでも容易でない。

私は主として大葉が大好きで、小葉は余り持っていないおもと界では小葉を称して芸術品、大葉のことを美術品などといっているが、観賞価値としては雄大な容姿を持つ大葉にかなうものはない。ところが商売人はどちらかといえば、小葉を専門としており、私のように大葉を培養している者には、ほとんど相手にしない。もっとも小葉物は運搬に便利なせいもあろうが、これはおもと界にとっては、甚だ遺憾なことである。

過日当地方の愛好者ばかりで、三越の全国おもと展を参観したが、今年は自分の目が肥えたせいか大葉の都の図、旭光殿を除いてはこれという優秀作品は見られなかった。

もちろん都の図は五十万円を下らないから、冗談にも欲しいなどといわれないが、せめて割子でも買えたらと思う。

◇

この気持ちは愛好者でなくては想像されまいが、どの木といわず容姿、葉の色、気品おもとでなくては見られない魅力である。（四倉史学会長）

商らん

志賀医院が五日開院　平市鍛冶町二七（もと平第二製パンあと）に新築中の志賀医院（志賀柳一院長）は五日開院した。診療科目は整形外科並びに外科。電話（平）七八四六。

ステレオの パイオニア
本格的な良い音をより格安に！
代理店　平市2丁目　フルヤマ

質
平市かじ町　電2088
草野質店

サンウェーブ炊事用具
キッチンコンサルタント
お台所相談室
叶多金物店
平市三丁目　電二一九三三

ご婚礼家具特売…
伊東家具店
平市新川町バス停前　電話（平）二四六四

ご婚礼家具と漆器は…
平家具センター　あるが
本店　平市銀座通り　TEL・2223
支店　平市四町目　TEL・4295
工場　平市下の町　TEL・6088

たのしいお食事に！
平市銀座
レストラン　松月

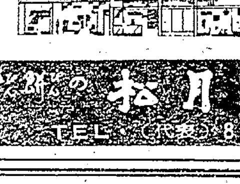

松月堂　TEL（代表）8151

う
◇つぎにいよいよタレをつけて本焼きの番になる。この場合白焼きのときと同様あるいはそれ以上に"うちわ"が重要な役割を果たします。この場合、タレが乾く程度に焼くことが肝要であり、タレは蒲焼きの生命ともいえます。
松本楼　平市南町　電六六四四

新年おめでとうございます
ことしは肉部を新設いたしまして一層お客様に満足していただくよう努力いたす覚悟でございます
なにとぞよろしくお願いいたします
サカイ食品店従業員一同
サカイ食品店　平・1　電3336

名代の大福
自慢のあやめだんご
餅菓子の新光月
平市紅小路　電四六〇九

砂糖が下がってホッとひと息
昨年は値上げ値上げで暗い一年でしたが、年末二十日ごろから砂糖とブナ鮭が下がり、お歳暮やお年始に圧倒的な人気をはくしました。
砂糖（化粧箱づめ）　一七〇円―六九〇円
奈良づけ〃　三〇〇円―一五〇〇円
味の素セット　一九〇円―一四五〇円
のり詰め合わせ　五〇〇円―一五〇〇円
お菓子〃　二〇〇円―一〇〇〇円
みかん一箱　四〇〇円―一〇〇〇円
洋酒詰め合わせ　四〇〇円―二〇〇〇円
みりん干し〃　三〇〇円―五五〇円
平市　藤越

コールドパーマの新製品
SSボナール
ダイヤフエンの効果で豊かな栄養　うるおいの艶　今までにないすてきなライン
ぜひ一度行きつけの美容院でお試し下さい
美容用品の店
直龍軒美容商会
平市三十米大通り　TEL・3380

タケダの活性持続型ビタミン
アリナミンで活力づくり！
疲れを知らず、タフなスタミナ力があふれるアリナミン効果…
疲労・肩こり・神経痛・リウマチ・疲れ目・高血圧・脳溢血後遺症・便秘・夜尿症・アリナミン・無臭性アリナミンF各5ミリ錠・25ミリ錠・50ミリ錠
効果を強め治療期間を短縮する大量療法！
武田薬局　薬剤師　武田三郎
タケダ薬品　平市材木町　電2709

賀春
本年もよろしくお願いいたします
化粧品の専門店
シラトヤ
平市一町目　電2364

あけましておめでとうございます
1月のお休みは8日と21日です
レストランカイカも同じです
純喫茶　開花
平市新田町　電3389

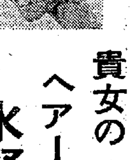

貴女の個性あるヘアースタイルは
水野化粧院
平市駅前　電二一七八

全国三位の洋上年賀　小名浜漁業無線局　休日返上して送受信

自転車ドロを古物商で逮捕

帰省客で平駅ごった返し

全国三位の洋上年賀
小名浜漁業無線局 休日返上して送受信

○…小名浜漁業無線局(局長吉川正一氏)の年賀電報取り扱い数は五日現在一万通を突破し、昨年にくらべ四千通も多く開局以来の記録をつくった。同局の調べによると、公衆年賀電報のうち漁船から留守家族、友人などにあてたもの約二万通、留守家族や友人から漁船向けのもの約二千四百通、暮れから正月にかけ十人の従業員が交代で二十四時間勤務で七台の受信機、五台の送信機をフルに使っているが、それでも眼の回るような忙しさ。十五日ごろまではまだ年賀電報が殺到し取り扱い数も一万五千通になる見込み。この数字は県内では最高で、全国の漁業無線局の中でも第三位にのしあがるほどだという。

○…こんなに年賀電報がふえたのは遠洋漁船が多くなったのと、乗り組み員一人当たりの発信量がふえたためで、太平洋、インド洋、大西洋など七つの海に活躍する日の丸漁船隊からの力強いものばかり。「南洋の暑い正月」「正月の夜にかゞやく南十字星」など遠い海で働く船員からの年賀はエキゾチックなものが多い。

○…年賀電報のほかでは三十一日夜NHK紅白歌合戦を海外放送で聞いた遠く大西洋パナマ運河の近くに出漁中の漁船などから「紅組がんばれ…」のほゝえましい電報が約三十通も届くなど、暮れから正月にかけて電報はふえるばかり。吉川局長らも荒海で働く人達の幸わせを祈って休日も返上して山のような電報と取り組んでいる。

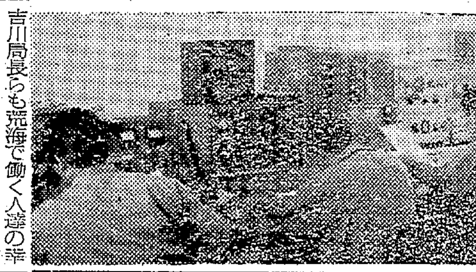

【休みも返上小名浜漁業無線局】

猟銃が暴発し重態
散弾が腹部に

田人村 四日午後一時ごろ神奈川県川崎市野川会社々長和田三郎さん(三九)同鶴見町会社々長平野健蔵さん(四〇)の二人は狩猟のため田人村黒田の製材工芳賀三郎さん(三三)を伴い、同村の谷口孝さん(三三)の案内で田人村の高合地田人協同組合の牧野、俗称助右エ門沢(黒田スカライン)地内で、和田さんは肩にかついでいたベルギー製の二連発を右手でおろそうとした瞬間引き金にふれて暴発し、散弾がそばにいた芳賀さんの左下腹部に命中し、重傷を負わせた。直ちに植田町前田医院に運び応急手当てしたが重態。

前田医師の話では、芳賀さんの猟銃弾帯で幸い急所をはずれたが腹部には百六十発の散弾がはいっていた。暴発原因について勿来署の調べでは、現場で芳賀さんがキジとハトを射止めたのを見に来た和田さんが、キジを売ってくれないかと話しあっているうち、和田さんが右手で肩から銃をおろしたとき、指が引き金にさわったもの。五日は実地検証で、過失傷害罪として取り調べをおわり、身柄は釈放した。

【前田医院で手当てを受けている芳賀さん】

独り歩きの坊やはねられる

五日午後 平市内でひとり歩きの二つの坊やがトラックにはねられてケガをした。原因は運転手の不注意からだったが、平署では幼児を持つ親に"ひとり歩きは危険です"と注意を促がしている。

同日午後一時ごろ平市五町目四地内の国道で平市新川町一、鮮魚商鈴木常三郎さんの長男孝治ちゃん(二)は、須賀川市前田川字仲屋敷少年S(一八)運転のトラックにはねられ頭やひざなどに一週間のケガをした。平署の調べでは少年Sの左折不適当で管内の事故はことしになってから二件目。

乗用車に衝突 高校生が重傷

五日午後四時ごろ 磐城市大原字新地三五、高校生田子堀信君(一七)はバイクを運転、勿来方面から小名浜に向かう途中、同市滝尻地内の国道交差点で日立市宮田町、会社員相馬昇さん(四〇)運転の乗用車に衝突した。このため田子君は右ヒザなどに四週間の傷を負ったほか、乗用車も十万円の損害をうけた。磐城署の調べでは田子君が優先通行を怠ったものらしい。

ソバ立ちぐい中スられる

船引町南移一四四 無職菅野トメさん(六六)は五日午後一時十分ごろ平駅待合室で立ちそばを食べているうち、風呂敷包みから現金三千[illegible]円在中の黒皮財布をスラれたと平鉄道公安室に届け出た。

整地作業に着手
三月 技能センターが開所

中堅技能者を養成するための技能センターの建設工事は、現在平市明治町平土木事務所前の水田をつぶして整地に大わらわ。同センターは一千八百八十一平方メートルの敷地に、延べ六百二十七平方メートルの鉄筋二階木造モルタル仕上げのもので教室五室(延べ百九十四・四平方メートル)実習室一室(同百七十二・八平方メートル)管理室その他(同二百五十九・八平方メートル)がある。

総工費一千百六十五万円(うち国庫補助四百二十万円)で三月末までに完成させる計画。初年度は左官、塗装、板金、大工の四科の実習生七十五人を収容、毎週一回(八時間)の訓練を行なうが、将来は家具建具、鉄工、配管の三科を加える予定。

【進められている整地作業】

保健婦研究会 平保健所管内の保健婦研究会は十一日午前十時から内郷市報徳会館で開き、ママの講座の開催と乳幼児、三歳児検診結果などについて協議する。

正月競輪前節が好売り上げ

平市正月競輪前節は元日から三日まで開き、四千五百三十八万一千二百円を売り上げた。これは前年正月競輪の前節五千九十万円(一節の最高売り上げ)より一割近く少なかったが、福島、会津若松の両場外車券売り場(売り上げ率四割)を閉鎖した上での話だけに、上々の好売り上げといえる。

後節は十一日から十三日まで開かれるが、旧正月気分もあって正月競輪の総売り上げは八千万円を越すのではないかと期待されている。なお[illegible]場外車券売り場の拡張工事は近く着手され、二月競輪から三倍の収容量をもってお目見えする。

自転車ドロを古物商で逮捕

五日午後九時ごろ 常磐市内の古物商に自転車を売ろうとしている男が常磐署の野地刑事の職務質問で逮捕されたが、同人は小川町生まれ住居不定、無職金沢健一(三七)で、四日午後七時半ごろ平市新川町一八、豆腐業遠藤勝彦さん(三八)方前にあった遠藤さんの自転車一台(一万円相当)を盗んだ疑い。余罪もあるもよう。

帰省客で平駅ごった返し

五、六両日は帰省客が平駅に殺到、上、下各列車とも百四十%の混雑ぶりだった。同駅の調べによると五日の乗降客はあわせて五万八千四百人とことし最高の人出だった。乗客のほとんどは東京方面への帰省客で売り上げも五日だけで三百四十四万円にも達し乗降客の整理に駅員は汗だくだった。なお同駅ではこの人出は六日がヤマとみている。

山城トメ 氏(四倉町議会副議長母堂)三日午後四時半老衰で四倉町上仁井田千歳の自宅で死去八十九歳。葬儀は八日午後一時自宅出棺、上仁井田最勝院で行なう。

訂正 元日号十五面のいわきゴルフ場入会保証金が、会員一万円とあったのは、個人三十万円、法人六十万円の誤りでした。おわびして訂正します。

○○さん 4152 中島安男

母トメ儀老衰のため八十九歳の高令をもって一月三日午後四時三十分自宅で永眠いたしました ここに生前の御高誼を深謝し謹んで御通知申し上げます
追って告別式は一月八日午後一時自宅出棺、四倉町上仁井田最勝院で執行いたします
昭和三十九年一月六日
四倉町大字上仁井田字千歳一五
喪主 山城浅治
親戚代表 長沼清
島吉衛
山城孝悌
久田藤之助
友人代表 新妻常吉

ご婚礼家具は
店舗 平市四町目 電6633
工場 平市白銀町 電6634

お金のことならおまかせ下さい!
●まるせん信用で楽しい文化生活を!…バカンスを!…
平まるせん信用株式会社
平市2町目(協同組合日専連平会内)
TEL.6262.6263.6264.3606
※ご連絡あり次第営業案内進呈

ヒナ
平・新子町 養鶏部
丸肉 100g 35エン / 70
平・2丁目横丁

新年おめでとうございます 第1回学校教材をラッキースタンプで充実運動に
父兄の皆さまご協力をお願いします!
Lucky Stamp
平市内小・中学校18校の生徒さんがこの運動を熱心に行なっております
期間は本年2月までありますのでさらに強いご協力をお願い申し上げます
加盟店では スタンプを出し忘れるようなことなく完全サービスをしており
ますので お買い物の時はぜひスタンプをお受け取り下さい お願いします

みんな知ってる集めてる―――ラッキースタンプ加盟店―――お買い物に楽しい夢がある
月見町 一二三屋
新川町 スズキ
5町目 開花亭 金光堂 入江陶器店
4町目 丸萬家具店 ツルヤ マルトモ
3町目 三井呉服店 長谷川美容院 丸ほん スズカン三町目店
中央通り 市川本店
駅前大通り 久野金物店 百合本店 市川支店 田中 サワヤ 大塚
三田小路 パール 玉半 内藤資生堂
銀座街 秋山時計店 靴のスガタ あこう マルシン ハシモトヤ糸店 広越肉店 平模型社 マツヤ 大床 藤越化粧品店
2町目 百合二町目店 叶多金物店 松本 中野洋品店 ナベカ エガワヤ ミトヤ 江戸川支店 エンドー ネモト かみや 丸商商店
1町目 坂本紙店 スズカン本店 大金商店 武田陶器店 常盤屋時計店 白川屋 トビタ
材木町 武田薬局
才槌小路 ベーカリー東京堂 よしや 渡辺呉服店

夕刊 いわき民報

発行所平市田町63
©いわき民報社
社長 野沢武蔵
電話(代表)4161
振替口座(郡山)4028

木材の百貨店
一般建築材 新建材 ベニヤ板類 銘木 製函
株式会社 一丸一材木店
工場 平市五丁目 電(代)五八五八―九
販売部 平市五丁目 電四六六二
自宅 電二二九〇

勿来で国会討論会を計画
青年会が主催

勿来市青年会(富岡幸広会長)は十三日午後六時から植田公民館で役員会を開き、第三回国会討論……まっている。

困った人にと寄付

磐城市社会福祉協議会では、生活に困っている人に楽しいお正月をーとこのほど次の七件の寄金を受けつけた。
①立正交成会小名浜支部青年部一万二百円②小名浜高校家庭クラブ七千五百五十四円③小名浜……

仙台国税局長賞連続受領
美酒 馥郁 フクイク
楢葉町松本酒造株式会社醸
福島県酒類卸株式会社一手販売

喜びも悲しみも あなたの……
……合名会社醸
(代)3400

NHK第一 1340KC 6日

- 6・05 応答せよゼノン
- 15 黒潮にうたう
- 30 走れ源太
- 45 1丁目1番地
- 7・20 きょうのハイライト
- 30 三つの歌 宮田輝
- 8・01 お父さんはお人好し アチャコ 浪花千栄子
- 30 民謡をたずねて 小唄勝太郎 大島りき
- 57 あすの農作業
- 9・00 きょうのニュース
- 25 時の動き
- 45 海外だより
- 10・10 演芸独演会 講談「倉橋伝助」
- 45 アジア文明の源流をたずねて「レバノン」
- 11・05 お休みの前に

NHK第二 1540KC

- 6・05 そろばん教室
- 15 中学生の勉強室 英語
- 40 基礎英語(再)
- 7・00 英語会話(再)
- 30 婦人学級 グループだよりほか
- 8・00 通信高校講座①英語②数学③国語 古典
- 9・00 NHKシンフォニーホール リヒャルト・シュトラウスの作品
- 10・10 中学生の勉強室(再)
- 40 福祉国家の条件「福祉国家とは何か」

えんじゃんから

ラジオ福島 1060KC

- 6・00 歌と共に幾春秋
- 20 放送劇「生きる」
- 45 音楽の小箱
- 7・15 ミュージックオーダー
- 30 浪曲
- 8・00 月曜劇場 放送劇
- 30 素人劇場 司会三和完児ほか
- 9・00 新春音曲唄ごよみ 小唄幸子 橘玉枝
- 30 夜のためいき
- 45 流れる雲とともに 新珠三千代 松本幸四郎
- 10・10 中学生力だめし
- 25 夜のガイドタイム
- 30 憩いのリズム
- 11・10 ミドナイトコンサート

テレビ NHK 4

- 6・00 泣くな太陽「きょうは楽しく」
- 30 みんなのうた
- 35 おねえさんといっしょ
- 7・00 きょうのニュース
- 30 私の秘密 ゲスト与謝野秀
- 8・00 歌の広場 東海林太郎 霧島昇 伊藤久男ほか
- 30 法善寺横丁 浪花千栄子 藤田まことほか
- 9・00 新日本紀行「大阪」
- 30 ニュース▽ニュースの焦点 松宮克也
- 10・00 長者町「新年宴会」
- 30 時の表情
- 50 海外ニュース
- 11・00 あすへの歩み

教育テレビ ⑩

- 6・00 そろばん教室「6級程度の練習」
- 30 英語会話 八百屋にて
- 7・00 ピアノのおけいこ
- 30 農業教室「水田の基盤整備」区画整理
- 8・00 教養特集 美術散歩「第15回秀作美術展」解説嘉門安雄
- 9・00 テレビ自動車学校「車両の感覚」
- 30 通信高校講座「数学Ⅰ」問題演習
- 10・00 英語会話(再)
- 30 やさしいドイツ語
- 11・00 高校実力養成シリーズ「英文解釈」東京国際スポーツ大会

福島テレビ ⑧

- 6・10 フィリックスの冒険
- 15 エイトマン「黄金ギャング」
- 45 ニュースフラッシュ
- 7・00 ロデオ「ラッキーパンチ」
- 8・00 ポパイ「オリーブとスーパーマン」「ポパイの夢」 チビタイブル
- 30 ミスター・ノバック「最後のカニング」
- 9・30 月曜日の男「ペン先のレクエム」待田京介 野川由美子ほか
- 10・00 夫婦百景「天下泰平」根上淳 中川弘子ほか
- 30 ノンフィクション劇場「氷の中の青春」

ち漢逮捕の二車掌を表彰

平車掌区の市川、赤津氏

準急電車内で婦女子にいやがらせをしていたち漢を突き出した車掌さん二人が十二月二十九日、平駐在運輸長から表彰された。
表彰された車掌さんは平車掌区の市川安秀さん(四二)=勿来市植田町=と赤津柳太郎さん(三九)=平市旧城跡=で、十二月二十一日平着二十一時三十七分の下り準急ときわの車内で婦女子にいやがらせをしていた高萩市の自動車学校教員和田和男(三七)を挙動不審で調べ、常磐署に突き出したもの。

民報映画案内

(→8日)

※【平市】
★ひかり座(六・一〇)アラビアのロレンス(↓13日)
★聚楽館(六・二五)007は殺しの番号(八・三〇)荒野の3軍曹(↓6日)
★世界館(七・〇七)花の講道館(八・四〇)高校三年生
★東宝民劇(六・四一)海底軍艦(八・三〇)社長紳士録(↓14日)
★平日活(六・二〇)男の紋章風雲双ッ竜(八・〇八)光る海(↓14日)
★平東映(六・五〇)風の武士(八・四〇)地獄命令
★名画座(六・四四)禁じられた夜と女(八・一一)真赤な恋の物語
★三夜東映(六・二七)昭和侠客伝(八・〇三)子猫のスタジオ(八・一〇)宮本武蔵二刀流開眼
※【四倉町】
★四倉国際 一〇〇万人の娘たち 駅前茶釜(↓8日)

あすの運勢

一月七日(火・先負) 小川石洲

【1月生】愛するより愛される心がけも大切
【2月生】心に思うも言いだしかねる気弱き日
【3月生】いままでの考えを一転改善をはかれ
【4月生】急がず慎重に行動がよしあせり禁物
【5月生】自力だけでは無理、協力者を求めよ
【6月生】機敏に立ち回れおくれれば支障生ぜん
【7月生】……
【8月生】信頼できる相手を求めるが先決なり
【9月生】見通し明るく希望わく日、努力せよ
【10月生】悪芽は早くかりとれ後悔のタネ注意
【11月生】一歩前のところで障害の危険警戒

100貨店

きょう消防出初め式が各地で催され"エーヤー"の掛け声も勇ましく、ハシゴのぼりが随所で披露され、大いにハッスルした。昔の消防はハシゴポンプ車なんかなかったから、高いところの火消しはトビ職の独壇場であった。命をかけての勇ましい男名利につきるいなせなものであった。これも時代の進歩とともにハシゴポンプがとってかわってきたが、それでも年のはじめに当たって、披露されるハシゴのぼりの妙技は、消防団の勇姿を象徴する、いわば縁起ものとして正月には欠かせぬ風物詩の一つ、純日本的なムードにあふれていいものである。
がそういって拍手ばかりもしていられないのが平の出初めと申しあげては正月早々縁起でもないが、どうしたわけか出初め式の日には決まって火事がおきた。あるいは今年もと感ぐりたくなるのが人情だが、幸いにしてことしはタツ年。"水に縁が深いだけに火事は少ないとし"ということになる。まあそんなことは科学的にわり切れるもんじゃないが、気分的にはすくわれようといって安心は禁物。元旦早々から磐城市に火事があった。火の元にはお互い注意したいものである。ことしは三百六十六日ある潤年、"凶作もなければ豊作もない"と昔の人はいう。いわば経済的にもそのようである。オリンピック景気は一時的にはよび水にはなるだろうけれども、後半の見通しはよくないといわれる。台所に火がつかぬよう今から節約して後半に備えたいものである。(龍人)

東宝
すごい人気! 上映中 14日まで
空!海!地中! 原子力万能戦艦が恐怖の王国に挑戦!
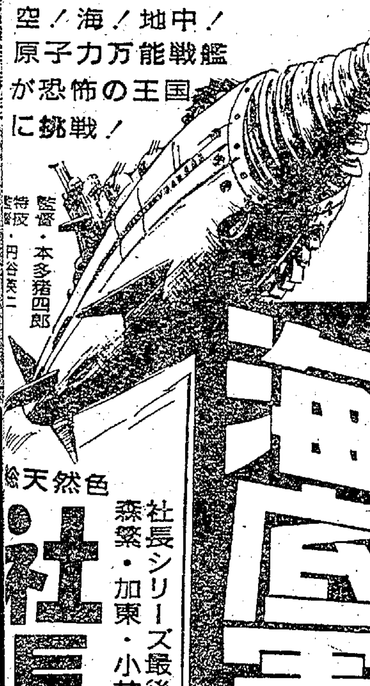
総天然色
監督・本多猪四郎 特技監督・円谷英二
海底軍艦
総天然色
社長シリーズ最後の作品
森繁・加東・小林・三木・フランキー
社長紳士録

高島忠夫 藤山陽子 藤木悠 佐原健二
15日から 香港クレージー作戦 士魂魔道 大竜巻
東宝民劇 暖房完備 TEL・3322

明7日から

総天然色
雄大なワイオミングの大自然に育つ青春の素朴な美しさと愛情を描く感動の名作!!
スペンサーの山
ヘンリー・フォンダ モーリン・オハラ ジェームス・マッカーサー ミムシー・ファーマー
□文部省選定□中央児童福祉審議会推せん□優秀映画鑑賞会推せん

暖房完備
エデンの東
■映画史上永遠にその名を残す名作
ジェームス・ディーン ジュリー・ハリス レイモンド・マッセイ
総天然色
聚樂館

※運転者急募(普通免許)

貸しふとん
一組から何組でもお引き受けいたします
(一般家庭来客用 工事現場宿舎用 各官庁・会社・工場寮用 旅館 病院入院用)
ふとん かや 座ぶとん 敷布 毛布 丹前 下着
KKK 小山寝具株式会社平営業所
平市鍛冶町寿金沢一三一の二 電五三七五
本社 郡山市柳町六二 電②五七一〇―二

整形外科 外科 内科
金成医院
金成柱一
平市鍛冶町 電五四一六

住宅の新築・改造・ブロック建築 鉄筋コンクリート建築一般、設計施工
建築法規 その一五 階段
踊り場の位置と踏み幅
階段の踊り場および踏み幅の規定は階段が安全に使用できるように定められたもので使用する人員などによりそれぞれ規定されている
改装・修理は一度ご相談下さい(無料)
斎藤建設工業株式会社
平市仲間町 電5864・6911
出張所 磐城市折戸 電7764

常磐交通 スキーバス 団体募集
岳スキー場 日帰り
期日 1月12・19・26日(平駅前発)
2月2・9・16日(各日曜)
人員 毎回80名様(満員次第締め切り)
会費 950円(バス代・岳温泉・休憩料・夕食含む)
出発時間 午前4時
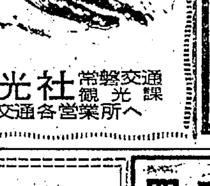
◉積雪量により日程の変更がありますからご了承願います
お問い合わせ申し込みは
平駅前 電4547 6665
常磐観光社 常磐交通観光課
または常磐交通各営業所へ

マルシチ醤油
お食事がおいしくなる……マルシチ!!
▽お買求めは有名店で
醸造元 高橋弥次右衛門商店 今市市
特約店 丸仙 平水産魚市場 平市

ベアリング
ピローブロック
オイルシール
NSK=日本精工株式会社代理店
FYH=日本ピローブロック代理店
NOK=日本オイルシール工業代理店
スサト機工株式会社
本社 平市五町目TEL・(代)8231
出張所 磐城市林の上 TEL・4218・4219

四四三一 四四三二
出前の酒喜庵

一、拝啓 お宅様に破損した所はございませんか
一、このたび修繕大工を始めました どしどしご利用下さい
一、お電話下されば早速参上いたします
一、電話番号は平局五三八二番
平市田町一の二 川村製材所

女性社交員募集▽18才～35才位▽勤務時間自由▽月収三万円以上の見込 平市才槌小路平市料亭組合(電三四七四)

貸し間▽三畳と六畳で一室▽日当たり交通の便良し
連絡先 平市紺屋町(常磐交通本社西側)浅井洋服店