夕刊 いわき民報
発行所 平市田町63
いわき民報社
社長 野沢武蔵
電話（代表）4181
振替口座（郡山）4028

東京の高校生を逮捕
運転手殺し 三人組、女を訪ね来平

株式会社常交タクシーの運転手を殺し車を奪った強盗殺人事件を捜査している日立署と平署は十九日夜、平市内から乗車した自称大学生二人をふくむ高校生三人組の犯行とみて追及、その一人と十八、十九の両日付き合った四倉町在住の女子高校二年生（一七）＝特に名を秘す＝を重要参考人として任意同行をもとめ、事情を聞き、二十一日三人を東京で逮捕した。

車は水戸市内で発見

奪われたダットサンブルーバードは水戸市内に乗り捨てられてあったのが発見された。渡部運転手の致命傷は細くて鋭い凶器で左背から肺の動脈に達する直径二ミリ、深さ五センチの傷で、このほか後頭部に鈍器ようのものでなぐられた長さ四センチの傷があった。犯行時間ははっきりしないが、発見時に死体が硬直していなかったことなどから同日午前五時ごろではないかとみられている。

茨城県警捜査一課員四人は二十日午前来平、目撃者の発見と平駅付近の聞き込み、渡部さんの足取り捜査などを行なったが、高校生風の三人連れが平市内からタクシーに乗り込んだらしいという聞き込みから捜査したところ十八日夜東京から女子高校生を訪ねてきた高校生が平市内に一泊、さらに十九日朝、平にきた友人（高校生）二人と市内の道路でばったり出会い、女子高校生とも四人で平市内をぶらぶらして、女子高校生が同日夜七時四十分ごろ市内四町目の停留所から四倉行きのバスで帰ったことがわかった。

女友達からわれる
在京当時からのつきあい

重要参考人として事情を聴取された四倉町に住む女子高校生（一七）は、昨年三月東京の高等学校から内郷市の高校に転校して来たものだが、十八日に女子高校生を訪ねて来平、十八、十九の両日女子高校生と付き合った三人組の一人＝東京都葛飾区＝は、女子高校生が東京に在学当時からの付き合いで学校を休んでは遊び歩く不良学生グループだった。女子高校生の線から三人組の身元はわれ二十一日昼すぎ、東京都内で全員逮捕された。

女子高校生は離婚した母親と上京して高校に入学、母親は別の男と同棲＝東京都北区王子＝するようになってぐれ、昨年初め四倉町の祖父のもとに帰され、内郷市の学校に通うようになったが、家庭は病気で寝たっきりの祖父との二人暮らしだった。

あす渡部運転手の社葬

殉職した常交タクシー渡部政勝運転手の社葬は二十二日午後一時から長橋町性源寺で行なう。

平天狗会総会

平天狗会（河文新一会長）は二十四日午後五時半から平市紺屋町すみや旅館で総会を開き、新年度事業計画などを協議する。

職場でも新生活運動を推進
あす平市で打ち合わせ

県新生活運動協議会主催、平市教育委員会後援の事業所新生活運動打ち合わせ会は二十二日午前九時から平市公会堂日本間で開く。合理的、文化的、道徳的生活改善のため県民運動として新生活運動が進められているが、事業所内では関心が薄いので、明るい職場造りを目標に経営者、労務管理担当者らを集めて指導研修を行なう。当日は福士敏光氏の講演がある。

（上）すっかり色づいた夏みかん（下）満開のツバキの花

平に交通補導協力委が誕生
会長に渡辺氏

平市バイク運転者連合会ではこのほど交通補導協力委員会（二十八人）を結成、二十五日午後一時から平署会議室に集まって講習を受けたあと、事故防止に協力することになった。▽会長 渡辺竜夫▽副会長 白土彦治、松崎栄、佐藤好徳▽[illegible]会 高木金治、大庭美樹

小川江総代選挙きょう告示
二月十日投票

磐城小川江筋土地改良区の総代選挙は二十一日告示、二月十日投票で行なわれる。選挙区は①小川②赤井、平窪③神谷④草野⑤大浦⑥四倉、大野の六選挙区。定員四十人で、立候補受け付けは二十一日から始め、三十一日に締め切るが、現在のところ草野地区を除き無競走になりそう。

油化工場25日に火入れ式
すべて電子操作

呉羽化学の油化工場は三十六年来約八十万平方メートル（二十四万坪）に新設し、石油から塩化ビニールを生産する（特許）諸機具を施設中だったが、このほど完成し、試運転もおわったので二十五日火入れ式を行なって操業をはじめることになった。機械はすべて電子計算機によって操業するもので、日本では初めてといわれている。

一千万円突破の記念会
平三小こども信用金庫

平三小のすずかけこども信用金庫は十八日午前十時半から同校講堂で本年度貯蓄目標一千万円突破と県知事賞受賞を記念して祝賀会を開いた。高杉校長のあいさつについで金庫長太田成男君（六年）が"みなさんのおかげで目標を突破できました。貯えることのよろこびを味わってさらに貯蓄に励みましょう"と千二百余の全児童に呼びかけた。このあと親金庫の平信用金庫諸橋理事長から書庫二基と全児童にコップが記念品として贈られ、濟野市次さん（六〇）の演ずる平和太郎の腹話術などに楽しいひとときを過ごした。

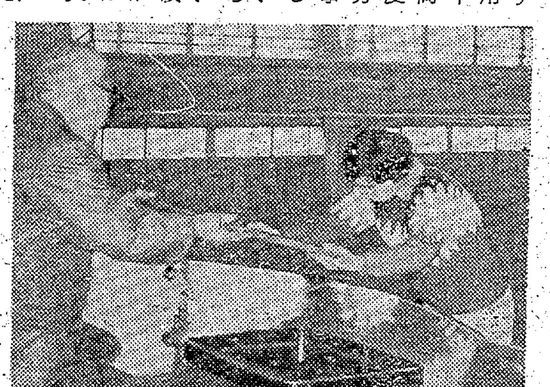

【こども金庫祝賀会】

伊豆の大島のよう
夏みかんとツバキ満開

磐城 ○…夏みかんの多い磐城市綱取り三崎では正月の飾りつけ用に一部出荷したほかは、ほとんど取らないため枝もたわわに見事な夏みかんが色づき、そろそろ収穫をはじめるという。

○…ここではツバキの花も満開で早いのは散れているほど暖かな部落なので、夏みかんの栽培に適しているため、本場の静岡ものの二級品程度の夏みかんがとれている。白い波が岸を洗う"常磐の綱取り三崎"では、伊豆の大島を思わすようで、もう春がすぐそこまで来た感じである。

縫製科訓練生に32人が入所
手当てもらって半年修業

労働省では中高令者の就職促進を図るため、職場適応訓練や職場委託訓練の実施を始めたが、今度は女子を対象とするミシン縫製科を内郷市小島石城職業補導所に新設、十三日午前十時から三十二人の入所式を行なった。これから六カ月間訓練を受けることになるが訓練期間中は訓練手当て一日三百六十円のほか技能習得手当てが支給される。第一回入所生は最高四十七歳、最低二十三歳、平均三十六、四歳。入所生次のとおり。

▽平市＝安斉操（正月町）杉山伸子（中神谷）永井敏子（古鍛冶町）平山みな（三倉町）＝内郷市＝湾井キク（白水町）尾形ハル子（宮）菅野キサ（白水）草野和子（宮）小笹マツエ（内町）後藤サト子（同）三部みよの（白水）鈴木信子（同）鈴木百合子（宮）田代みどり（同）土屋友子（綴）橋本はるよ（高坂町）松木けさよ（白水）村山タカ子（綴）佐々木カネヨ（宮）草野八重子（同）菊地愛子（綴）▽常磐市＝小林チエ（下湯長谷）保坂良子（上同）八鍬道子（長倉）矢吹ハル（同）渡辺きぬ（湯本）渡辺信子（上湯長谷）▽勿来市＝太田ミツ（四沢町）上遠野ヒデ（錦町）高橋ユウ子（同）▽好間村＝伊藤ユキ子（中好間）小林克子（上同）

遺児には奨学資金規定設立
内郷市遺族会支部長会

内郷市遺族会支部長会議はこのほど公会堂で開き、昨年県遺族連合会で決まった遺族会館（福島市内）建設に伴う寄付問題と三十九年度事業計画を話し合った。これによると会館建設の寄付は各遺族と検討することにしたほか、事業計画案としては遺族処遇の改善、婦人部青年部の強化と活動など四項目を事業内容とした。

とくに婦人青年部の組織を年内に末端遺族会まで拡大し、遺族会後継者としての思想向上を図り地域青年の育成に当たる。また大学生で学資に困る遺児の奨学金貸与などを話し合った。

平市飲食業会で新年会

平市飲食業会の新年宴会は二月三日午後一時平市公会堂日本間で開く

人事消息

▽日刊工業平通信部明石吉仁記者は十九日午後、新任あいさつのため来社。

寸言

▼タクシー運転手殺しは高校生。殺し屋の勉強とはおそれ入る。▼五町目の火事、夜半ならなおひどかった。かわいい坊や焼死とはほんとうにお気の毒。

天気予報（小名浜測候所発表）
玉半提供 電五〇三二

【今晩】北西の風、晴れ時々曇り【あす】西よりの風、晴れおそくなって雲が多くなる。【海上】今晩、あすとも多少風波がある。

社員増員募集

本社の業務拡充のため、つぎの各部門別に社員を増員募集します

□編集部見習い記者 一名 高校卒以上 年令二十五才まで
□写真部員 一名 高卒以上 写真に趣味をもつ二十五才以下
□営業部員 二名 年令五十才まで 経験を問いません
□販売部員 二名 年令五十才まで
□女子事務員 一名 高卒以上 二十五才まで
□工務部見習い 二名 中卒 男女二十才まで
◎…希望者は履歴書をお送り下さい面接日をお知らせします

いわき民報社

旦那さんに肌着を贈る週間

旦那さんの出世作戦には、奥さんの暖かい心づかいが何よりも大切冷たい外気から体を守る暖かい肌着をたくさん取り揃えました。

カシミロンコットンシャツ 一五〇〇円
〃 ズボン下 三八〇円
〃 合メリヤスシャツ 五〇〇円
〃丸首アンダーシャツ 三五〇円
紳士マイミモヘアカーデガン 三五〇〇円
〃 パイルソックス 二〇〇円
婦人カネカロン〃 一五〇円

平市 藤越（新館二階衣料品売場）

1台で3台の働きをする！
コロナ石油サロンヒーター
新製品！
火鉢に…
煮炊きに…
暖房に…

燃料費は1時間3円熱効力は1・8リットルの水が12分で沸騰します
関彰商店
平市一町目 電（代）4187

家庭で手軽に使用できる
新製品紹介
ヘアードライヤー ¥1850
お髪のお手入れに男性も女性もともに喜んで使用していただけます
電気コーム ¥1100
お忙しい出勤前、お急ぎの外出にクシをとうしていただくだけできれいなお髪ができ上がります
美容用品の店

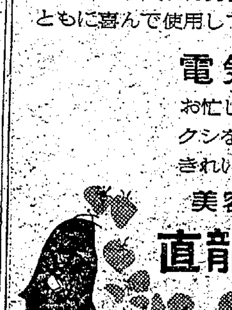

直龍軒美容商会
平市三十米大通り TEL・3380

貸し衣裳
営業種目 花嫁衣裳 モーニング 訪問着 ウエディングドレス 留袖 喪服
◎各種取り揃えお待ちいたしております

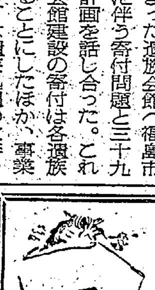

瀬戸商会
平市白銀町 電七八一〇（石島公民館隣り）

消防団員に退職制度
団員減少に対策を要望

県消防協会平支部評議員と消防事務担当者会議は二十日午後一時から県石城事務所会議室に関係者約三十人が集まって開き、二月九十の二日間、内郷市御厩小と内郷ヘルスセンターで幹部（班長以上）教養研修会を開くこと、二月二十八日から三月十二日までの二週間にわたって、春季火災予防運動を行なうこと、消防団員の固定数を獲得するためにも退職金制度を設けるよう要請し、消防学校入学者の奨励を行なうことなどを決め、三十九年度の予算、事業計画について協議した。

来年度の事業計画については例年どおり防火思想の普及徹底はもちろん、九月には移動消防学校を各地で開き、消防団員の訓練を行なうとともに、幹部教養研修会を開くなど団員の教養訓練の充実強化を図る。また少年消防クラブ、婦人消防組織の育成など、外部団体の育成強化を推進することを決めた。

きょう大寒
九州なみの気温

【水仙の花開く＝平市神谷地区】

○…きょう二十一日は大寒。一年でもっとも寒さの厳しい日といわれ、旧暦では十二月七日だから寒さはこれからというところ。

○…けさの最低気温は小名浜測候所で氷点下一・三度だったが、九州の鹿児島が氷点下一・一度というから"東北"とは名のみで、石城地方の海岸線平野は九州なみの温暖地と、認識を改めなければなるまい。

○…長期天気予想でも二月はしのぎよい程度の寒さとあるから、昨年のかけ足冷夏と同じように、この冬もかけ足で通り過ぎて春は直ぐやって来るのか、水仙の早咲きが見られ田園の日向だった。

第一選挙区は無競争か
四倉町議選

四倉町議会議員選挙は二月二十日行なわれるが、第一選挙区（旧四倉町＝定数十三人）は無競争の見通しが強くなってきた。

現議員十三人のうち大和田重太郎氏は早くから引退を声明していたが、十八日鈴木定次郎氏と鈴木喜一氏が立候補断念を正式に表明したため現議員の立候補者は十人となり、他に新人三人が予定されているだけとなったわけ。しかし前回選挙で惜しくも落選した山野辺誠氏の再起を望む向きもあり同氏の態度が注目されている。

幼児のツ反応接種　磐城市では生後三カ月から小学校入学前までの幼児のツベルクリン反応接種を二十七日午後一時から二時半まで小名浜公民館、二十八日小名浜二小講堂、ツベルクリン反応判定とBCG予防接種は二十九日午後一時から二時半まで小名浜公民館、三十日小名浜二小講堂で行なう。

内郷ＪＣ新年会　内郷市青年会議所（理事長市川文雄氏）の例会を兼ねた新年会は二十七日午後六時から内郷館ホールで開く。なお講師として沼田市長が"三十九年度の市政"について講演する。

平市会議運　二十四日午前十時開く平市臨時市会運営協議会は二十二日午後一時から開く。

30年も続く同窓会
四倉　四十一年会が新年会

【十九日の新年懇親会】

四倉町の「四十一年会」は十九日観光センターで恒例の新年懇親会を催した。

この会は五十六年前の明治四十一年に四倉尋常高等小学校（現在の四倉小学校）に入学した人が会員で六十歳をはるかに越した人ばかり。三十年前に佐藤真之助さん、菅波勇さんらの主唱で会をつくった頃は会員も多かったが現在は二十余人だけ。佐藤直之助さんが会長で佐藤真之助さん猪狩キミさんが補佐役、外に菅波豊さんら五人が世話役の幹事。

毎月百円の会費を出し、会員の慶弔や病気を慰さめ合い、正月には年一回の懇親会で昔をしのぶのが何よりの楽しみとのこと。

はじめは入学当時の木幡校長や他の先生たちを招いて謝恩も兼ねたが、いまではみんな他界されたのがさびしいと会員の話。会員は女が多く、男はわずか六人ほど。それもほとんどが下戸で年一回の集いでも一升の酒があまるーといった心からの睦み合い、慰さめ合いのグループである。

法務局勿来出張所で落成式

法務局勿来出張所は二十五日午前十時から新庁舎落成式を行なう。勿来市植田町後宿地内に五百六十三万二千円で錦興業が請け負い昨年八月来工事を進めて来たのが完成したもの。鉄筋ブロック建て二棟、二百三十平方ｍ。

落らん

＝「ちじゃく」＝平市才槌小路＝と改名　＝バー魅惑＝「ちじゃく」＝智積＝と改名。

おことわり＝くらし随筆と市況休みます。

近火お見舞いお礼
二十日近火の際は早速お駆けつけ下されお見舞いをいただきありがとうございました　略儀ながら紙上でお礼を申し上げます
山城屋商店　平市新川町　電四六〇七
徳田薬舗　平市新川町　電四二九〇
松崎菊三郎　平市新川町　電二六九七
福本板金店　平市新川町　電七六二七
矢吹電話工業株式会社　平市新川町　電五六一七一八
橋本屋神仏具店　平市新川町　電三九四八

類焼御見舞い御礼
二十日類焼の際は早速お駆けつけ下されお見舞いをいただきありがとうございました　混雑にとりまぎれお名前のお伺いもれもあることと存じ略儀ながら紙上でお礼申し上げます
富士サービスストアー　今井速水　平市五町目　電二四四九

弊社社員**渡部政勝**儀一月二十日午前七時頃不慮の災禍のため死亡いたしました　ここに生前の御厚誼を深謝し謹んで御通知申し上げます
追って葬儀は社葬をもって左の通り執り行ないます
日時　一月二十二日　午後一時から
場所　平市長橋町　性源寺
昭和三十九年一月二十一日
平市南町二十六　株式会社**常交タクシー**　取締役社長　芹沢重雄
内郷市御台境町御台一三一　妻　**渡部ミサ子**　ほか親戚一同

御会葬御礼
亡母ミツの葬送に際しましては御繁忙のところわざわざ御会葬を賜わり誠にありがたく厚く御礼申し上げます　早速拝趨の上御礼申し上げるところですが略儀ながらとりあえず紙上をもって御礼申し上げます
昭和三十九年一月二十一日
磐城市愛宕下三九
喪主　**浦田文二郎**
親戚総代　藤田稜
葬儀委員長　小野毅一

御会葬御礼
弊社取締役社長浦田文二郎殿母堂ミツ殿の葬送に際しましては御繁忙のところわざわざ御会葬を賜わり誠にありがたく厚く御礼を申し上げます
昭和三十九年一月二十一日
磐城市辰巳町三八
小名浜臨港鉄道株式会社

町内火災御見舞い御礼
平市五町目町内会
会長　馬目重蔵
副会長　大内近雄
会計　大竹芳之助
隣組長一同

類焼お見舞いお礼
二十日類焼の際はさっそくお駆け付け下され消火に御尽力を賜わり誠にありがとうございました　お見舞いをいただきながら混雑しておりましたのでお名前のお伺い洩れもあると存じますので略儀ながら紙上でお礼申し上げます
スイス堂　根本政明　平市五町目　電三八六一

類焼お見舞いお礼
二十日類焼の際は早速お駆けつけ下されお見舞いをいただきありがとうございました　その節混雑にとりまぎれお名前お伺いもれもある事と存じ略儀ながら紙上をもってお礼申し上げます
蛇の目ミシン平支店　支店長　北田喜蔵　平市五町目　電三三四二

類焼お見舞いお礼
二十日類焼の際は早速お駆けつけ下されお見舞いをいただきありがとうございました　その節混雑に取りまぎれお名前お伺いもれもある事と存じ略儀ながら紙上をもってお礼申し上げます
東京重機工業株式会社　**ジューキミシン平営業所**　所長　守井重夫　平市五町目一　電三〇九八

類焼お見舞いお礼
二十日類焼の際は早速お駆けつけ下されお見舞いをいただきありがとうございました　その節混雑に取りまぎれお名前お伺いもれもある事と存じ略儀ながら紙上をもってお礼申し上げます
株式会社**日新ゴム商会**　取締役社長　大内近雄　平市五町目一　電二九七八

近火お見舞いお礼
二十日近火の際は早速お駆けつけ下されお見舞いをいただきありがとうございました　略儀ながら紙上でお礼を申し上げます
クボタ船用ディーゼル特約店　船用電機着火発動機製作
荒木発動機工作所　平市五町目二四　電二七六七

近火お見舞いお礼
二十日近火の際は早速お駆けつけ下されお見舞いをいただきありがとうございました　略儀ながら紙上でお礼を申し上げます
ひまわり美容院　平市五町目　電六五七二

近火お見舞い御礼
二十日近火の際は早速お駆けつけ下されお見舞いをいただきありがとうございました　略儀ながら紙上でお礼を申し上げます
株式会社**大丸平第一給油所**　平市大工町一六　電三七五二

近火お見舞いお礼
二十日近火の際は早速お駆けつけ下されお見舞いをいただきありがとうございました　略儀ながら紙上でお礼を申し上げます
星野博嶺　平市五町目二七　電六四五九

近火御見舞いお礼
各種折箱　ボール箱　付属品　卸商　**引地精一商店**　平市五町目　電二三三九

近火お見舞いお礼
二十日近火の際は早速お駆けつけ下されお見舞いをいただきありがとうございました　略儀ながら紙上でお礼申し上げます
株式会社**仙台屋履物店**　鈴木芳夫　本店　平市五町目　電三八二三

町内火災御見舞い御礼
平市五町目第二隣組一同

火災お見舞いお礼
平市第二十二区内会　区長　愛沢正長　ほか区民一同

曜日）　第5629号

近火お見舞いお礼
二十日近火の際は早速おかけつけ下されお見舞いをいただきありがとうございました　略儀ながら紙上でお礼を申し上げます
吉田屋青果店

近火御見舞いお礼
平市五町目第五隣組

近火御見舞いお礼
平市五町目第八隣組

平支店　（代）3171

九州の鹿児島が氷点下一・一度というから〝東北〟とは名のみで、石城地方の海岸線平野は九州なみの温暖地と、認識を改めなければ

四倉町議選

四倉町議会議員選挙は二月二十日行なわれるが、第一選挙区（旧四倉町一定数十三人）は無競争の

はしめは小学生の礼儀作法の不備を指導や他の先生たちを招いて謝恩も兼ねたが、いまではみんな他界されたちじゃく」＝遅刻＝と改名。バー騒ぎは「のがさびしいと会員の話。会員はおことわり＝くらし随筆と市況女が多く、男はわずか六人ほど。休みます。

近火お見舞いお礼
二十日近火の際は早速おかけつけ下されお見舞いをいただきありがとうございました　略儀ながら紙上でお礼を申し上げます
吉田屋青果店
馬目專一郎
平市五町目三

近火お見舞いお礼
二十日近火の際は早速おかけつけ下されお見舞いをいただきありがとうございました　略儀ながら紙上でお礼を申し上げます
平トーバッ販売株式会社
代表取締役　三原裕
平市五町目　電二六一八

近火お見舞いお礼
二十日近火の際は早速おかけつけ下されお見舞いをいただきありがとうございました　略儀ながら紙上でお礼を申し上げます
お座敷　おふじ
バー
平市五町目一九　電六四一七

近火お見舞いお礼
二十日近火の際は早速おかけつけ下されお見舞いをいただきありがとうございました　略儀ながら紙上でお礼を申し上げます
山崎時計店
平市五町目　電二九一

近火お見舞いお礼
二十日近火の際は早速おかけつけ下されお見舞いをいただきありがとうございました　略儀ながら紙上でお礼を申し上げます
福恵農機商会
代表取締役　渡辺憲
平市五町目五　電三二九四

近火お見舞いお礼
二十日近火の際は早速おかけつけ下されお見舞いをいただきありがとうございました　略儀ながら紙上でお礼を申し上げます
馬目染工場
平市五町目一　電二五五八

近火お見舞いお礼
二十日近火の際は早速おかけつけ下されお見舞いをいただきありがとうございました　略儀ながら紙上でお礼を申し上げます
金光堂
平市五町目　電四五九五

近火お見舞いお礼
二十日近火の際は早速おかけつけ下されお見舞いをいただきありがとうございました　略儀ながら紙上でお礼を申し上げます
合名会社　袋屋本店
片寄昭三
平市五町目一四　電二五一六

近火御見舞い御礼
平市五町目第五隣組
引地精一　若松恵
酒井恵二　根本勝也
山川栄治　滝口幸三

近火御見舞いお礼
平市五町目第六隣組
遠藤浅香　遠藤文吾
松本常盤　根本次郎
三森健吉　根本京子
近畿日本ツーリスト　佐川忠義
滝口勝久　片寄チイ
馬目重蔵　鈴木小弥太
若松ミドリ　鈴木繁信
横山夢草　馬目糊
渡辺憲　馬目專一郎

近火御見舞い御礼
平市大工町第一隣組
小野寺勘一　会田正人
玉の湯　渡辺工務店
船山木工場　永島洋服店
上遠野幸次郎　クローバー食堂
石井米店　猪狩久恵
中條酒店　大友島雄
渡辺繁見　杉仙定次郎
矢吹三雄　斎藤助次郎

近火御見舞いお礼
平市五町目第八隣組
和菓子　扇屋
バー　紺
志賀歯科医院
プレーボーイ
藤田靴店
安彦四郎
石川四郎
平信用金庫東部支店
バーク　ラ
鈴木幸一
【類焼】
スイス堂
石川紋店
蛇の目ミシン店
植村質

近火御見舞い御礼
平市大工町第三組
巽野屋酒店　岩島折函店
江尻食品店　永山きく
多田井質店　長瀬道三郎
阿部薬舗　中島青果店
天保銭パン店　遠田茂
渡辺洋服店　佐藤下駄店
鈴木屋食堂　片寄泰治
鈴木ふじえ　浅野末四郎
矢野目光男　梅崎安正

近火御見舞い御礼
二十日近火の際は早速お駆け付け下され消火に御尽力を賜わりお陰様で類焼を免まぬがれ一同誠にありがたく厚くお礼を申し上げます
平市五町目第六隣組
酒井無線電機株式会社　須藤タネ
平案内所　三留チイ
阿部輸業　比佐カツ
磐田屋　渡辺金次郎
七福食堂　片寄欣壽

近火お見舞いお礼
二十日近火の際は早速お駆けつけ下されお見舞いをいただきありがとうございました　略儀ながら紙上でお礼申し上げます
渡辺洋服店
渡辺曻
平市大工町　電三八六九

近火お見舞いお礼
二十日近火の際は早速お駆けつけ下されお見舞いをいただきありがとうございました　略儀ながら紙上でお礼申し上げます
丹野米穀店
丹野周一郎
平市五町目一〇　電二五七三

近火お見舞いお礼
二十日近火の際は早速お駆けつけ下されお見舞いをいただきありがとうございました　略儀ながら紙上でお礼を申し上げます
粟野屋酒店
石沢英之
平市大工町二六　電二四一〇

近火お見舞いお礼
二十日近火の際は早速お駆けつけ下されお見舞いをいただきありがとうございました　略儀ながら紙上でお礼を申し上げます
平製氷冷蔵株式会社
平市五町目二一　電二六三四

磐城市辰巳町三八
小名浜臨港鉄道株式会社

株式会社　日新ゴム商会
取締役社長　大内近雄
平市五町目一一　電二九七八

平市第二十二区内会
区長　愛沢正
ほか区民一同

東北六県清酒鑑賞会
連続優等賞受賞

みんなが飲んでるうまい酒

郷土銘酒　天宅を……

平市　山宗酒造株式会社

ニッサン

23日!! ニッサンデー

日産中古車市　各車種多数

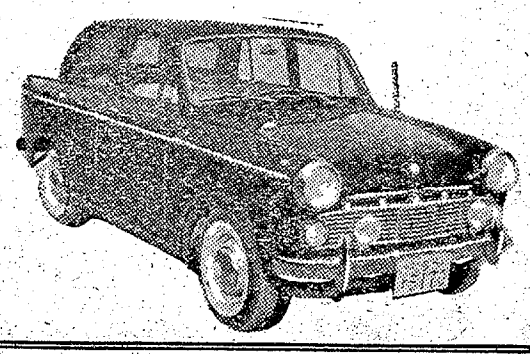

■とき　毎月23日　午前9時―午後5時

■ところ　平支店中古車展示場

福島日産自動車販売株式会社　平支店

内郷市御台境（尼子橋際）　TEL・（代）3171

留守居の幼児が焼死

平市繁華街 きのう22世帯全半焼

勿来に木材工業集団地陳情

赤津市長協力を回答

常磐地区木材工業集団化促進協議会（佐藤福太郎会長）では十一……いて陳情した。これに対し、赤津市長は"検討の上でき得る限り要望に応えたい"と回答した。

スポーツ少年の人口増推進

不良化防止をかね

の編機

編機

平市新川町

01番

ワイチパン

近火お見舞いお礼

二十日近火の際は早速おかけつけ下されお見舞いをいただきありがとうございました　略儀ながら紙上でお礼を申し上げます

㊀ 諸橋金物株式會社

近火お見舞いお礼

二十日近火の際は早速おかけつけ下されお見舞いをいただきありがとうございました　略儀ながら紙上でお礼を申し上げます

㊀丸一材木店
自宅 平市五町目 電二三九〇
販売部 平市五町目 電四六六二

近火お見舞いお礼

二十日近火の際は早速お駆けつけ下されお見舞いをいただきありがとうございました　略儀ながら紙上でお礼を申し上げます

開花亭パン店
山部正雄
平市五町目 電二三四二・六三四二

近火お見舞いお礼

二十日近火の際は早速お駆けつけ下されお見舞いをいただきありがとうございました　略儀ながら紙上でお礼を申し上げます

合名会社 大竹商店
代表社員 大竹芳之介
平市五町目 電二三三三

近火お見舞いお礼

二十日近火の際は早速お駆けつけ下されお見舞いをいただきありがとうございました　略儀ながら紙上でお礼を申し上げます

和菓子 泉屋
石川栄一
平市五町目二八 電三〇七七

近火お見舞いお礼

二十日近火の際は早速お駆けつけ下されお見舞いをいただきありがとうございました　略儀ながら紙上でお礼を申し上げます

株式会社 平鉄工所
代表 藤浪時康
平市大工町二三 電二四二四・二八八二

近火お見舞いお礼

二十日近火の際は早速おかけつけ下されお見舞いをいただきありがとうございました　略儀ながら紙上でお礼を申し上げます

若松 静
平市五町目

近火お見舞いお礼

二十日近火の際は早速おかけつけ下されお見舞いをいただきありがとうございました　略儀ながら紙上でお礼を申し上げます

池の坊教授 横山夢草
平市五町目 電八七一三

近火お見舞いお礼

二十日近火の際は早速おかけつけ下されお見舞いをいただきありがとうございました　略儀ながら紙上でお礼を申し上げます

㊋ 株式会社 佐藤商店平支店
平市五町目 電（代）四九一二

近火お見舞いお礼

二十日近火の際は早速お駆けつけ下されお見舞いをいただきありがとうございました　略儀ながら紙上でお礼を申し上げます

馬目合名会社
平市五町目 電二九八七

福島ビーエスサイクル株式会社平営業所
所長 小林茂勝
平市五町目 電六三八五

近火お見舞いお礼

二十日近火の際は早速おかけつけ下されお見舞いをいただきありがとうございました　略儀ながら紙上でお礼を申し上げます

志賀歯科医院
平市五町目二八 電三六一五

近火お見舞いお礼

二十日近火の際は早速おかけつけ下されお見舞いをいただきありがとうございました　略儀ながら紙上でお礼を申し上げます

酒井無線電機株式会社
平市五町目 電三九九〇

近火お見舞いお礼

二十日近火の際は早速おかけつけ下されお見舞いをいただきありがとうございました　略儀ながら紙上でお礼を申し上げます

丸仙平水産魚市場
平市大工町 電（代）四一三七

近火お見舞いお礼

二十日近火の際は早速おかけつけ下されお見舞いをいただきありがとうございました　持ち家、倉庫、蔵の一部を類焼いたしましたが大事に至らず、とりあえず紙上でお礼を申し上げます

井上貞治郎
井上明
平市五町目 電二〇六六

近火お見舞いお礼

二十日近火の際は早速お駆けつけ下されお見舞いをいただきありがとうございました　略儀ながら紙上でお礼を申し上げます

プレーボーイ
小料理 きくや
平市五町目 電二七一四
自宅 平市大工町 電七五九一

東映 22日（水）▷25日（土）

剣と笑いと拳銃の痛快男性巨篇

暴れまくり、斬りまくって痛快無比／時代劇の面白さここに爆発!!

総天然色 きさらぎ無双剣

市川右太衛門 松方弘樹 高田浩吉 里見浩太郎 大川恵子 近衛十四郎

暗い波止場に哀愁の花咲かすアクションメロドラマ!!

霧の港の赤い花

総天然色 鶴田 水木 香川

笑いとお色気の東映名物／

総天然色 次郎長社長と石松社員 安来ぶし道中

進藤英太郎 中村賀津雄

橋蔵・ひばり・こまどりの女性娯楽篇

26日 日・月・火 28日

砂塵をまいて唸る長脇差！ 橋蔵松方の痛快時代劇

総天然色 用心棒市場

大川橋蔵 松方弘樹 高田浩吉 北条きく子

こまどりの りんごっ子姉妹

歌声流れて正剣唸りとぶ 東海道は日本晴れ!!

総天然色 花笠道中

美空ひばり・里見・近衛

全房 完暖 三夜東映

大120高90中70小60円）早割90（回数券4枚で360円）

東宝

総天然色 士魂魔道 大龍巻

凄絶無比／戦国の斬る野望の剣も灼熱の恋も一瞬宙に飛ぶスペクタル巨篇／

市川染五郎 夏木陽介 佐藤允 星由里子 久我美子 三船敏郎

総天然色 香港クレージー作戦

植木等 ハナ肇 谷啓 クレージーキャッツ 中尾ミエ

食い気とイロ気で爆笑のホンコン殴り込み バッチリやらかせ史上最笑の無責任突撃！

29日から 乱れる 高峰・加山主演

28日まで 東宝 民劇 TEL・3322 暖房完備

綿風呂敷 消防袢天 タオル 手拭

お誂染 馬目染工場 平五・電二三五八

22日 28日 総天然色

桃太郎侍

剣も恋も若い魅力の体当たり時代劇の新コンビが陰謀の城に躍り込む！

本郷功次郎 高田美和 城健三朗

畠山みどりの 歌くらべ満月城

人気絶頂／畠山みどりの七変化／恋は神代の昔から人と狸のラブロマンス！

勝呂誉 三上真一郎 有島一郎 白木みのる 堺駿二 長門勇 由利徹 青木光一 藤本三重子 神戸一郎 島倉千代子

大映 松竹 世界館 暖房完備

内科 小児科 高久医院 平市紺屋町 東宝民劇前 電二五一三

名代の大福 自慢のあやめだんご 餅菓子の新光月 平市紅小路 電四六〇九

サントリー スタンド リラ 平・田町 電6324

22日▽28日 総天然色

白か！黒か！絶望の恋人たち！刑事は何を見たか？

七人の刑事

倍賞千恵子 早川保 園井啓介

喜劇 団地親分

大親分の乗り込みで団地は上を下への大騒ぎ

伴淳三郎 森繁久弥 榎本健一

総天然色

暖房完備 名画座 TEL.3839

佐藤産婦人科医院 院長 佐藤稔 平市南町 電二七二五

留守居の幼児が焼死
平市繁華街 きのう22世帯全半焼

【一部昨報】火災注意報が出ていた二十日昼すぎ平市内の繁華街で火事があり、七棟を全焼、二棟を半焼して二十二世帯が焼け出されたほか逃げおくれて幼児ひとりが焼け死んだ。県ではこの火災に災害救助法を適用した。【写真は伊藤淳ちゃん（三ツ）】

二十日午後二時二十分ごろ平市五町目繁華街の会社員伊藤照雄さん（三〇）方から火を出し、おりからの北西の瞬間風速十一メートルの強風にあおられ、南どなりの五町目商店街の富士サービスストアー、スイス堂時計店、蛇の目ミシン平支店、石川アパート、石川紋店など七棟二十一世帯、八百十五平方メートルを全焼、二棟一世帯二百十七平方メートルを半焼、同三時十七分ごろ鎮火した。この火事で五十六人が焼け出された。損害約一千五百万円。平署で原因を調べているが、火元の伊藤さん宅には母親のテル子さん（三〇）が長男を連れて外出していたため二男の淳ちゃん（三ツ）は煙にまかれて逃げ場を失ない、自宅階下の物置きで午後六時半ごろ焼死体となって発見された。

出火と同時に平、内郷、常磐消防署から消防ポンプやハシゴ車がかけつけたが、強風で火の回りが早く、風下の商店街は一瞬のうちに煙につつまれ家財道具も出せない状態だった。とくに同地区は商店街がぎっしり密集しているうえ、火元が商店街の裏側だったため消火作業がはかどらなかったが応援の消防車やハシゴ車の威力で被害を最少限にくいとめた。

被災者つぎのとおり。

【全焼】伊藤照雄（三〇）ほか四人▽大工長谷川好孝（二七）ほか二人▽富士サービスストアー鈴木進（四二）ほか二人▽石川紋店石川幸男（四九）ほか一人▽スイス堂時計店根本政明（四二）ほか三人▽蛇の目ミシン平支古還藤三之（四二）ほか一人▽植村トヨノ（五三）ほか一人▽石川荘アパート＝鈴木幸一（四六）佐川文子（三〇）佐藤トヨ子（三〇）関根武雄（三〇）寺門好子（二〇）熊川日出子（不明）吉川七郎（四八）渡辺、石川四郎（四二）寺内ユキ子（五三）

【半焼】▽ジューキミシン▽オーツタイヤ倉庫

ケガ二人 なお同火災で平市消防団第一分団員宍戸弘美さん（三〇）は右腕だっ臼で一週間、バーテン松尾武司さん（三〇）は左手に二週間のケガをした。

全被災者に毛布を見舞う
早坂さん

二十日午後、平市五町目の商店街火災で焼け出された"被災者に心ばかりの見舞い品を差し上げて下さい"と平市南町二八、衣類商早坂武雄さん（五七）は二十一日、本社を通して毛布二十二点を五町目災害対策本部に届け関係者から感謝されている。

早坂さんは平市公会堂で中古衣類の大売り出しを行なっているが昨日の火災で友人など見舞ったところ、二十二世帯も焼け出されたのにびっくり、早速全被災者に毛布を贈ることになったもの。

【五町目災害対策本部に贈られた見舞い品】

人骨、小刀を発掘
神谷作古墳群 七世紀の石棺から

○…この十四日、平市高久神谷作の山砂採取現場から発掘された石棺の正式調査は十九日午前十時から県教委梅宮文化財係主事、日本考古学協会員渡辺一雄、石城考古学会員松本友之氏らが参加、馬目早大考古学研究部員、磐高、磐女の史学会員らが協力して行なわれた。

○…この付近は通称神谷作古墳群として二十三年十二月にも、のちに重要文化財に指定された磐高の王冠ハニワを出土したところだけに注目を集めた。問題の石棺は凝灰石の箱型石棺で、推定七世紀（千三百年前）の人骨と腐食した長さ十三センチの刀子（小刀）二本の副葬品が出土した。

○…男女の区別、その他の鑑定については、二十五、六の両日内郷市で開く県考古学大会に来平する新潟大解剖学教室小形教授に依頼する。これまで四つの石棺を発掘しているが、こんどの石棺はノミのあとのある二重構造の一番立派なものといわれる。

【神谷作古墳群で発掘された石棺と中の人骨】

磐城で流脳 磐城市定西三四九、漁夫高柳勝美さんの妻文子さん（二七）は、二十日疑似流脳とわかり隔離された。市内には三十五

仲よし会の組織強化を協議
内郷少年愛運で反省会

内郷市少年愛護連盟（阿部国吉氏）の三十八年度反省会は十八日午後三時から内町金坂の安斉ホールで開き、昨年度は炭鉱離職による会員の移転から解放した仲よし会や、怠学児童生徒の増加がめだっていたため、三十九年度は各仲よし会の組織強化と補導活動を重点に事業計画をたてることを話し合った。

勿来に木材工業集団地陳情
赤津市長協力を回答

常磐地区木材工業集団化促進協議会（佐藤福太郎会長）では十一日の設立総会で、勿来市に木材工業の集団化を図ることを決議したが、佐藤会長をはじめ吉野、伊沢両副会長ら八人が十八日、赤津勿来市長に面接し、木材工場集団地敷地の分譲か貸与のあっせんについて陳情した。これに対し、赤津市長は"検討の上でき得る限り要望に応えたい"と回答した。

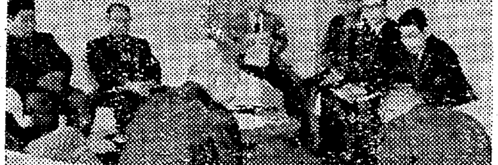

【赤津市長に木材製材工場の集団用地の貸与あっせん方を陳情している一行】

スポーツ少年の人口増推進
不良化防止をかね

スポーツ活動を通して少年の不良化を防ぎ、同時にスポーツ人口をふやそうと県教委石城出張所がスポーツ青少年団の結成指導に乗り出してすでに七カ月を過ぎたが石城地方で結成されたサークルは磐城市の七つを除いて全市町村とも皆無の状態なので、近く各市町村に"スポーツ少年団結成の手引き"やパンフレットを配布して結成促進をはたらきかけることになった。ことしはオリンピックの年でもあるので現在のところ勿来、常磐、内郷三市で結成する動きもあるが、全市町村に同少年団を結成地域でのスポーツ活動を通して少年の不良化を防ごうというもの。

○…常磐市中央通りの百両食堂（青柳隆司さん経営）にこんど従業員の百両労働組合が結成された。ところがこの組合、委員長秋山完治、副委員長伊東昭八書記長石野次夫三君のほかひら組合員二人という総勢五人の組合。

○…日本一小さい組合であろうし、常磐市内の食堂で組合のできたのも初めてのこと、これから労使協調してガッチリゆきましょうと大ハリキリ。

○…資本家の青柳さんまた常磐市の変わり種で、この組合結成には大賛成、縁起がよいと祝杯をあげたという。

千五百少年を補導
昨年 ぐ犯少年が二・六倍
平署

平署は昨年一月から十二月まで一年間の非行少年の補導状況をまとめた。これによると総件数一千四百九十五件で前年にくらべ犯罪、触法、特別法犯少年などいずれも減ったが、ぐ犯少年は二・六倍の急増ぶりで係官を驚かせている。ぐ犯少年の補導件数は八月五十三件、九月七十件でいちばん多く同署防犯係では防犯団体の協力をもとめてことしも非行少年の補導に万全を期することになっている。▽犯罪一五三件▽触法五三件▽ぐ犯八六五件▽特別法犯四二六件

平和通り商店会で新年宴会 平市平和通り商店会の新年宴会は二十日午後五時から常磐市湯本温泉松柏館で開いた。

高坂第二仲よし会が廃品を回収 内郷市高坂第二仲よし会（会長山田武清氏）では部落内の廃品回収を行ない、雑誌、空瓶などを集め現金八百八十二円を得た。

浜通り地方遺骨伝達式 三十九年第一回浜通り地方遺骨伝達式は二月七日午前十時から県石城事務所会議室で開かれ、八柱がそれぞれ遺族に引き取られる。

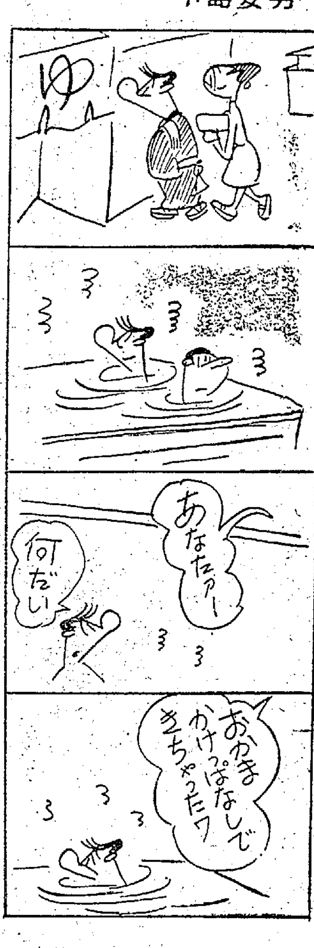

類焼お見舞いお礼
平市五町目第七隣組
富士サービスストアー 大内近雄
伊藤照雄 ジューキミシン平支店

近火お見舞いお礼
井上貞治郎 鈴木実
小松バイク店 佐久間八十治
三森芳重 須藤義雄
永山光良 児玉尋幸

年に一度は眼の検査
月に一度はメガネの手入れを
（検眼室完備）
±ピワとガスライター
合資会社 福島時計店
勿来市植田町 TEL・3364

お湯のさめない
パーライト製タイル風呂が
1日で出来ます
釜・エントツ取付一切出来あがり
台所とお風呂の工事は
平市紺屋町 テンワ4834—5 大谷建材店

甘太郎
平・ぎんざ
電4025

日本が生んだ世界の編機
シルバー編機
渡辺ミシン商会 平市新川町
電話3401番
ミシンワイチバン

豚肉大巾値下げ
（一月二十二日から）
ロース 80
上肉 75
中肉 70
並肉 60
徳用肉 55
カレー用 70
スーパー 丸光
常磐市中央通り 電話二〇七二・二五六二

経済的な㊤しょうゆ
「ジョウボシしょうゆ」は有名品ヒゲタしょうゆの姉妹品会社宝醤油会社の製品でヒゲタ醤油特徴の色・味・香おりの三調子そろった醤油です
ヒゲタ醤油 タカラ醤油特約店
こうじや 麹屋商店
四倉町仲町 電四倉一四
○…各酒店・食料品店で取り扱っております

清酒
喜びも悲しみも あなたの
清水屋合名会社醸
磐城 電②（代）3400

市県民税の第4期の納期限は一月二十五日です
平市役所

近火お見舞いお礼
二十日近火の際は早速おかけつけ下されお見舞いをいただきありがとうございました 略儀ながら紙上でお礼を申し上げます
諸橋金物株式會社 代表取締役 諸橋鉄二郎
諸橋家庭電器株式會社 代表取締役 諸橋鉄二郎
諸橋電機株式會社 代表取締役 諸橋鉄二郎
平市五町目 電（代）六二一一

二十日近火の際は早速おかけつけ下されお見舞いをいただきありがとうございました 略儀ながら紙上でお礼を申し上げます
株式会社 佐藤商店平支店
平市五町目 電（代）四九二一

小料理 きくや
平市五町目 電二七一四
自宅 平市大工町 電七五九一

自慢の餅菓子の あやめだんご
新光月
平市紅小路 電四六〇九

サントリー スタンド
リラ
平・田町 電6324

佐藤産婦人科医院

NHK 第一 1340KC

6・05	応答せよゼノン
15	黒潮にうたう
30	走れ源太
45	1丁目1番地
7・00	ニュース▽きょうのハイライト
30	話の泉 渡辺紳一郎
8・01	おたのしみ劇場「白い並木道」星由里子
30	家庭音楽会 地中海幻想曲
51	あすの農作業
9・00	きょうのニュース
25	時の動き
45	海外だより
10・10	邦楽名曲選 箏曲①冬の曲②八段の調
45	経済の動き

NHK 第二 1540KC

6・05	そろばん教室
15	中学生の勉強室 社会
40	基礎英語(再)
7・00	英語会話(再)
15	ラジオ農業学校(再)
30	明るい女性「職場めぐり」藪中博敏
8・00	通信高校講座①国語②英語③数学 幾何
9・00	日本の合唱「合唱の魅力」大木正典
10・00	気象通報
15	中学生の勉強室(再)
40	日本経済の課題「国際収支と物価」武村忠雄

しゃんから

ラジオ福島 1060KC

6・00	歌と共に幾春秋
20	放送劇「生きる」
45	音楽の小箱
7・15	伸びゆくわが市「第十夜・勿来市の巻」①座談会「新産都市と五市合併」②工場めぐり 呉羽化学 稲万才酒造 ③音楽 勿来高校音楽部ブラスバンド④勿来の観光
9・15	キングアワー
45	流れる雲とともに
10・10	中学生力だめし
25	夜のガイドタイム
30	コロムビアポピュラーアワー
11・10	ミドナイトコンサート

テレビ NHK④

6・00	ぼくもわたしも名探偵「バグダッドの盗賊」
30	みんなのうた
35	おねえさんといっしょ
7・00	きょうのニュース
30	ジェスチャー 松尾和子 平凡太郎
8・00	お笑い三人組 矢野目ガン 武智豊子
30	事件記者 永井智雄 園井啓介 清村耕次
9・30	ニュース▽ニュースの焦点
10・00	ここにも歌がある「波濤を越えて」
30	NHK特派員だより
11・00	経済展望
30	夜の随想

教育テレビ⑩

6・00	そろばん教室
30	英語会話「月賦のカメラ」
7・00	バイオリンのおけいこ
30	農業教室「豚の肥育」肥育速度
8・00	教養特集「都市交通の問題点」細野日出男 角本良平 高橋幹夫
9・00	技能講座「テレビの故障修理」同期回路
30	通信高校講座「英語」
10・00	英語会話(再)
30	たのしいフランス語
11・00	高校実力養成シリーズ「数学演習」

福島テレビ⑧

6・10	フィリックスの冒険「豆博士の冒険」
15	鉄腕アトム「スフィンクスの巻」
45	ニュースフラッシュ
7・00	パティ・デューク・ショー「天才少女誕生の巻」
30	対決 墓穴は深く掘れ
8・00	クイズ・クイズ・クイズ
9・00	白虎「芝居一筋」村田英雄ほか
30	男嫌い「にせもの同志」山内明 田代信子
10・00	てんてこまい物語「人づくり金づくり」
30	あなたは目撃者「真珠湾奇襲攻撃」

ベルマークでボール30個

【教育設備助成会から贈られたボール】

PTAにお金の心配をかけないで学校の設備を豊かにし、あわせてへき地校へ援助の手をさしのべようと、財団法人教育設備助成会(東京)が発足したのが三年前、郡内小中各校では、児童、生徒が中心にPTAが協力、通称ベルマークを集め、教育助成運動は広く普及し成果を挙げている。

十八日平二小に市内校で始めてドッジボール三十個が同会から贈られてきた。三十七年七月に六年五組の生徒が集めたのがきっかけとなり、三十八年から全校を対象に集めた三万点のうち、整理した二万五千点に希望品目を記入して送ったもので、三十個で二万八千点というから、残点は同会に貯蓄しておくわけ、同校ではさっそく児童が自由に使えるよう玄関口に置き利用している。

教材設備を点数に応じて備品できるので、各校でもカード整理を父兄が協力して行なっているが成果が注目されている。

林業の座談会 磐城市森林組合では二十、二十一の二日間、平林業事務所と共催で「経済的林業の経営について」と題する座談会を開いた。

クリーニング師の試験 平保健所は来月十七日郡山市で行なわれるクリーニング師試験の願書を受け付けている。希望者は履歴書と写真をそえて来月八日まで同保健所に申し込むこと。

木材工業の集団地化で陳情

常磐地区木材工業集団化促進協議会の佐藤、吉野、井沢正、副会長と理事ら十三人は十八日午前十時磐城市木材市場に集まり、同団地の用地確保に磐城市と勿来市を訪問、両市長に協力を要請して陳情した。このあと平市役所を訪れ、常磐地区市町村合併促進協議会長の大和田平市長にも協力を要請して陳情した。

あすの運勢　小川石州

一月二十二日(水・先勝)

【1月生】変化多き日、なにごとも慎重さ大切
【2月生】改めねばせっかくのチャンス逃がす
【3月生】合理的に話し合えば多少の無理も通る
【4月生】資金面に困難あらん再検討を要す
【5月生】気分の転換はかりチャ
【6月生】伏兵あり、用意周到なれば心配なし
【7月生】感情のもつれありやすし人の和注意
【8月生】ときには相手のリードにまかせて吉
【9月生】時期いまだ早し、あせらず徐々に
【10月生】寄らば大樹のカゲ、目上を尊敬せよ
【11月生】交渉長びかんも二兎を追うなかれ
【12月生】希望明るし好転のチャンスつかめ

100貨店

常交タクシーの運転手が高校生三人組に殺されるという事件があった。

傷害事件は何回かあったが殺人事件は、はじめてのようである。凶器は千枚通し(別名、帳とじ)で、左肺を後から刺されたのが致命傷、頭も鈍器でなぐられていたという。幼い子供が二人あり、仕事もまじめな、人柄もよかっただけにおしまれている。とにかく平地方も都会なみになってきたということである。もっとも犯人が東京の高校生とあれば当たりまえの話だが、このような殺し方もあるということが余計にこわい。ひところ凶器を持たせない、持たない運動というのが実施されたが"千枚通し"とはオシャカ様でも気がつかなかった。ある人が「千枚通しで人殺しをした場面が、二、三日前だったかテレビでやりました。おそらくそれからヒントを得たのではあるまいか」というのだ。それにしても、高校生がたわいもないことであっさり人殺しをやるところに現代社会の狂いがある。

青少年犯罪はふえる一方で、集団化の傾向が強くなった。何人かと組んでやるのである。この犯人は学校をサボッて四倉在住の女性(高校二年)にあいにきていたというが、そういえば近頃、山学校する生徒が多くなった。登校したようにして休むのである。ぐ犯少年をなくすためにも当事者は十分に配慮せねばなるまい。

遠い知らぬ土地で犯罪を冒かすというケースがこれからは多くなるだろう。ところで都会のタクシーには防犯灯なり防弾ガラスが設備されているがタクシー稼業は夜間勤務もあって危険である。無防備という手もあるまいから、ちくじ改善する必要があろう。(龍人)

ご婚礼家具は
店舗 平市四町目 電6633
工場 平市白銀町 電6634

平公園下 お写真 館林 電三三九六

カレーの 向楽 平市三田小路 電三八〇二

パンとケーキ 開花亭 平市五丁目 電三四二

土の香り高い中南米の響きを贈る…
中南米音楽と珈琲 パラドス
平・かじ町 電3607

創業明治三年 常盤屋時計店 平市一丁目 電二三三九

〇看護婦 家政婦の御用命は 電二三〇七番 平 看護婦 家政婦 斡旋所
労働大臣認可 ◎親切丁寧な看護婦 家政婦をご利用下さい 平市南町

明るい近代的なスタンドバー スマロ 平市田町(末広旅館隣り) 電二四二一

平市南町 電二三〇〇

季節の ちりなべ すきやき なべ類
下働き女中さん募集 委細面談
すしの
平市才槌小路 電三〇二一 四八四六
平市紅小路 電二七二七 四八四五

女店員募集 音楽とコーヒーの店 ぶるぼん 平市田町 電六六二五

確実な運転 よりよい乗心地 ハイヤーの御用命は
電話 本社 2640 2175 好間(平) 5372 草野(平) 5647

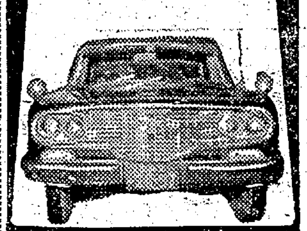

尼子タクシー

会津清酒 やまとがわ 大和川 平市材木町 大喜多や 電3722

分譲地 平・磐城・勿来・泉・内郷 ●土地買い入れ● 日光不動産株式会社 平市七丁目 電二二〇五

雪がなくてスキーヤーはこまっていたそうですがお食事をするにはこまりません レストランパール たいらダイヤル三三八八

内科 小児科 放射線科 福地医院 院長 福地摂男 平市才槌小路一 電話八四五五番

従業員募集
▽女子事務員 三十才以下
▽女子包装員 四十五才以下で健康な方
▽通勤三十分以内、履歴書持参ご来社下さい 委細面接
第一食品株式会社 内郷市ヘルスセンター前 電六四八三

女子従業員募集
▽学歴不問・20才前後
▽通勤可能な方(通勤費支給)
希望者は履歴書持参の上当館事務所へおいで下さい
平市田町 電三三三八 ひかり座

募集
男子従業員 若干名 軽免許以上所持者 25才まで
女子事務員 高校卒 23才位まで
武田教材教具株式会社 平市中町 電四七四〇

女子事務員募集
▽二十五才までの方▽毎日午後面談
丸サ青果卸売市場 平市五町目二〇 電二七九七

女事 務員若干名▽高女卒、通勤可能の方年令不問▽社保制度あり 委細面談 平市瀬富町 磐城製作所 電三九三九

女子 事務員一名▽高女卒▽年令三十才位まで▽通勤可能の方 平市中央通り カトレヤ 電八五一三

音楽 ピアノ、オルガン、バレエ、日本舞踊、タイプ、編物▽月謝は安く懇切に教授します ▽平市白銀 石島公民館

急募 女店員数名▽高給優遇▽アルバイトも可▽委細面談 平市白銀町(世界館通り)電六五一七 パータックル

募集 ▽洋裁のできる方若干名▽委細面談 平市堂根町(平市役所ウラ) 電五六一九 山田ファッションルーム

理容 技術者▽経験のある方▽給与その他委細面談 平市南町 理容セビリヤ 電三三四一

女性 社交員募集▽18才～35才位▽勤務時間自由▽月収三万円以上の見込 平市才槌小路平市料亭組合(電三四七四)

夕刊 いわき民報

発行所平市田町63 いわき民報社 社長 野沢武蔵 電話(代表)4161 振替口座(郡山)4028

スポーツ用品 平スポーツ 平市才槌小路 電4508

新しい農政を協議 平市で農事組合長会

平市は新産都市の工業開発に伴う近郊農業の今後の施策を打ち出…十八年度分四カ所増設が昨年十二月下旬で完成し、新しく立野、竹…

仕込みの調理士による本格的な味！ 中国菜館 鳳翔 ほうしょう 三田小路電7723