夕刊
いわき民報
発行所　平市田町6 3
©いわき民報社
社長　野沢武蔵
電話（代表）4 1 6 1
振替口座（郡山）4028

スポーツ用品
平スポーツ
平市才槌小路　電4508

鉄道公舎 跡に駅前商店移転
平市 図面割りの審議進む

常磐地区随の表玄関である平駅前広場の拡張事業は計画いらい七年の長年月を経過したが、十八日開いた駅前地区区画整理審議会での白銀町公舎跡図面割りの審議が予想以上に早く進み、二十五日の審議会でまとまる見込みなので、この分では来年一月十日ごろ発表、縦覧のあと早速区画整理、移転に移し、四十二年度には現在の四倍といわれる駅前広場の実現が可能になり、多年近代都市へのスタートラインにクギづけされていた問題も先行き明るい見込みになった。

正月十日ごろ決定案を発表

十八日午前十時から市役所で開いた平駅前地区区画整理審議会（市井茂会長、十委員）では、市原案に対し多少の修正意見があり、この要望を聞きかえて原案を修正、二十五日の審議会に提出するが、同日でほとんどまとまることになる見込み。このため市では正月十日ごろに駅前地区商店街の移転先を示した白銀町鉄道公舎跡図面割りを発表、これを二週間にわたって縦覧し、異議申し立てについては審議会の中で調整決定させることになる。

二百二十軒に及ぶ関係者の移転先が決定次第、手掘町新公舎に移転した白銀町の西側公舎を解体、メーンストリートである八幡道路を始め区画整理に入り、これに平行して移転建築が始まり、残る東側も来年末ごろまでには移転できる予定で、引き続き区画整理に入るので、平市駅前広場の実現と、白銀町に新商店街が形成されるのも四十二年度中にはだいじょうぶという見方をしている。

市では駅前東側の広場拡張に引き続き、西側広場の拡張事業に着手、これと平行して民衆駅建設、駅と東西商店街を結ぶ地下道と地下名店街の新設構想を練っており、十年以内に平市駅前は見違えるような都市機能を発揮、同時に商店街のアーケード建設など東北南部の拠点、東京外都市としての消費センターづくりが約束される模様。

来年から藤原川を掘り下げ
三年計画で五億を投じ

藤原川は毎年多くの水害を出しているが、これは戦後、石炭汚水などによって河床が上昇したことが最大の原因。このため同川の根本的改修は、河床をくっさくすることと、河口を真っ直ぐ海に抜き、その流れをスムーズにする以外になく、県は来年度から本格的な掘り下げ工事に着手する計画を樹てている。平土木事務所で調査を進めているが、四十一年度には河口付近から上流に向けて、延長約三㌔程度を掘り下げ、三カ年計画で一応くっさく事業だけでも終える考えである。

藤原川は戦後、炭鉱が洗炭した汚水を流すようになってから、とくに河床の上昇が目立って来ていることを地域住民が認めているが、河床はむしろ水田よりも高くなり、降雨期には同川が増水して、水田に逆流する始末。このため平農地事務所は排水ポンプを各所に取り付け、冠水田の排水に当たるといった消極的な対策しか講じられない現況にあるが、昨年秋ととしの寒の台風でも沿岸の各部落は水害に見舞われ、木村知事が現地を視察した時には、地域住民は〝死活問題〟として訴えた。

磐城市をはじめ常磐市は藤原川の改修工事を促進するよう県に陳情するなど、当面の大きな問題となっているが、県は来年度から本格的工事に着手すべく、関係各省庁と予算折衝を始めている。

平土木事務所の話によると、現在くっさくする計画のところは総延長約八㌔あるほか、合流する湯本川の河床も、かなり高くなっているので、湯本川のくっさくも必要と見ている。藤原川だけのくっさく工事だけでも約五億円かかるといわれ、来年度は河口付近から約三㌔程度くっさくできるよう要望するとともに、三カ年くらいで全部くっさくしたい考え。また昨年度から始めた河口付近の導流堤建設については、県土木研究所で海流調査や藤原川の水流、河床調査の結論をまとめており、その結果に基づいて施工上の参考資料にするなど、本格的工事着手の準備を進めている。

平市会提出の請願陳情

十二月平市会に提出、各委員会に付託された請願陳情次のとおり。

【請願】▽平窯公民館の設置▽平一小校舎の改築▽小中学校生徒の保健衛生対策費に関する事項▽炭鉱離職者緊急就労対策事業の継続

【陳情】▽高久保育所の設置（同用地を確保と整地費を地元負担する）▽平一中に産業教室を新設、理科実験室を改修してもらいたい▽社会教育施設の整備と予算の増額▽高久小に体育館を新設▽夏井川沿岸土地改良区事業負担金の市補助金▽種ウニ、アワビ移植事業の助成▽下平窪地区の上水道配水増強▽紺屋町の消防団第一分団機械置き場の改修

三農協合併を協議　勿来市山田町農協組合（秋山寿一組合長）は十九日午前十時山田公民館で農協臨時総会を開き、植田、錦、山田の三組合合併問題について協議する。

高専 土木科増設を可決
平市会も意見書を提出

平市十二月定例市議会は十八日午前十時に開会、会期を二十二日までに決めたあと、継続審査の請願陳情に対する審査報告があり、補正予算四千三百三十万円など五議案を一括上程し、提案理由の説明、質疑応答があって関係委員会に付託。請願四件、陳情六件を付託、追加議案として平高専の土木工学科設置に対する意見書を満場一致で可決、実現運動に乗り出すことになった。平市議会は二十日一般質問＝馬目、佐川、政井、大和田、新妻（忠）、松崎、新妻（義）の七議員＝二十一日各部常任委員会、二十二日最終本会議で表決の日程になっている。

緊急提案された平高専の土木工学科設置問題は、さきに文部省が第一回に設置された全国十二校に土木工学科を増設すべく大蔵省に予算要求していたものが、大学急増対策のシワ寄せで予算を削減し半分の六校に増設する規模に縮少されたため、平高専はこの六校から除外される公算が大きく、磐常地区は新産業都市建設地区に指定され、今後の開発に第一線級技術者が強く要望されるだけに、常磐地区としてはぜひ増設校に組み入れてもらいたいと内閣総理大臣、大蔵大臣、文部大臣に意見書を提出することに決議したもの。

委員会審査による継続請願、陳情結果は、請願神谷公民館の設置は撤回、陳情の養護学級設置は採択（市が建設用地を提供に決まった）月見町の墓地移転は不採択、上片寄のゴミ捨て場反対は撤回、平郵便局の移転は継続審査にそれぞれ決まった。

不渡り停止が482人も
平手形交換所 ことし11カ月間に

平手形交換所の本年一月から十一月までの手形交換高は十七万九千七百五十万、五百六十七億五千七百四十五万八万八千円、三回以上不渡り手形を発行して銀行の取り引きを停止されたものがなんと四百八十二人（五百二十四枚、三千二百五万五千円）もあった。

前年は一月から十二月までの十二カ月で十九万二百八枚、五百五十九億六千八百五十五万三千円、不渡り四百五十二人（三千百三十四万二千円）だったから、ことしは十一カ月分だけでも前年の十二カ月分から交換額、不渡り停止ともふえる新記録で、取り引きの多い歳末を加えると大変な数字になるものと予想されている。

常炭鉱系列は半数が妥結
常磐炭鉱職組が最高

常磐炭鉱東部事務局は年末ボーナス要求で団交を進めているが、これまでに炭鉱は常磐、大日本、内郷、柳形の半分が妥結。閉山は十八日、望海、矢ノ倉は十九日にそれぞれ東部石炭鉱連で団交を進めることにしている。これまでの妥結の最高は常磐炭鉱職組のひとり平均十二万二千三百四十円で、前年同期に比べて一千五百円高い。次いで多いのが大日本職組の十万五千円。これは前年同期よりも三千八百七十五円も多い。妥結状況次のとおり（カッコ内は前年同期の妥結額）。

▽常磐職組　十二万二千三百四十円（十二万八百四十円）▽同労組　四万三千円（四万五百円）▽大日本職組　十万五千円（十万一千百二十五円）▽同労組　三万三千五百円（三万一千五百円）▽柳形　二万四千円（二万三千円）▽内郷　直接夫三万二千二百二十二円、間接夫二万八千七百九十二円、坑外夫二万七千二百二十円、直接夫三万六百二十三円）

故沼田市長の退職金945万円
内郷市会 温泉問題を緊急協議

内郷市の定例十二月市議会は十八日午前十時から市役所会議室で開き、会期を二十二日までの五日間と決めたあと補正予算二千七百六十三万六千円、公営企業部設置条例一部改正など十議案を上程。

補正予算の主なるものは生活保護扶助費九百七万三千円、失業対策費二百四万円、沼田市長の退職金九百四十五万円などで、これで市の一般会計予算は七億五千八百五十九万七千円となった。

なお常磐炭鉱が四十二年中に御厩地内の新川に捨てている毎分四トンの湯をとめるという問題について温泉特別委員会から議会側に報告されたが、同問題については会期中に全員協議会を開き、協議することになった。日程は二日目（十九日）は休会、三日目（二十日）本会議、四日目（二十一日）本会議、五日目（二十二日）本会議のあと全員協議会の予定。

あき巣逮捕の杉崎さん表彰
内郷署

内郷署は二十一日、内郷市綴町大木下、旅館業杉崎正さん（㊟）を民間協力者として表彰する。

あき巣常習犯として同署から指名手配されていた相馬郡飯舘村生まれ、住居不定、無職前科二犯佐藤宗秋（三四）の逮捕に協力したもの。佐藤は十八日までに十数件の盗みを自供している。

朝鮮会館の落成式
在日本朝鮮人総連合会福島浜通り支部（張委員長）では内郷市御台境新町前に建設中の朝鮮会館がこのほど完成、十九日正午から関係者を招き落成式を行なう。

生長の家で歳末募金
生長の家では歳末たすけあい街頭募金を十九、二十の二日間、平市駅前ヤマニ書房角で行なう。

HANDBAGS
ヨシヅカバン
たいら・ぎんざ
TEL・4400

才言

▼平駅前の移転、やっと明るい見とおし立つ。大事業だけに障害も多かったろう。

▼やっと寒さ峠をこす。雪ばかり降っていたら商店首つるさわぎ。

▼真冬でも赤痢患者発生、下痢したら用心。

天気予報
（小名浜測候所発表）
三五半提供 電五〇三一

【今晩】南西の風、だいたい晴れ。

【あす】北西の風、晴れ時々曇りで一時にわか雪。

【あさって】西よりの風、晴れ一時曇ることがある。

【海上】今晩は多少風波がある。あすは風波が高い。あさっては風波がある。

100名様までのご宴会ができます

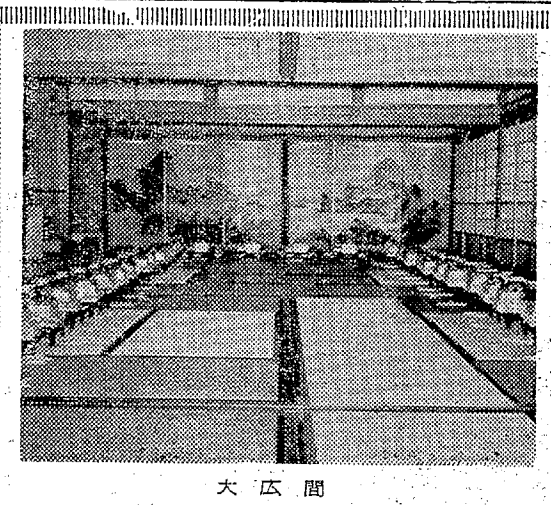
大広間

◇当館大広間は100名様までのご宴会ができます
◇忘年会・新年宴会・ご婚礼・ご商談にはぜひご用命をお待ち申し上げております

忘年会・ご婚礼の御用命は
日観連旅館
割烹旅館　旅館 丸丹へ
・ガレージ完備
平市南町　TEL・（代）7288～7289

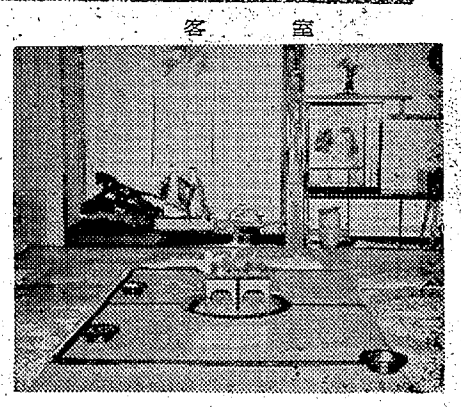
客室

借金（起債）が30億円
合併14市町村別調べ

常磐地区市町村合併に伴う十四市町村の起債見込み額は、特別会計八億三千九百六十五万三千円、一般会計三十億二千六百十九万一千円の合計三十八億五千五百八十四万四千円になっている。つまりこれだけの金の借金があるわけで、これを今後利子とともに返済することになる。市町村別の起債見込み額次のとおり。

【一般会計分】▽平市五億五千八百十四万四千円▽磐城市八億一千八十二万一千円▽勿来市四億四千百五十四万五千円▽常磐市四億六百四十四万八千円▽内郷市三億四百八十七万九千円▽四倉町一億六千六百八十六万一千円▽遠野町五千五百七十万二千円▽小川町五千九百三十一万八千円▽久之浜町七百八十九万六千円▽好間村五千三百五十四万九千円▽田人村六千九百五十七万円▽三和村二千一百九十二万七千円▽川前村四千百九万六千円▽大久村二千七百四十三万五千円

【特別会計分】▽平市九千十六万二千円▽磐城市四億八千五百九十五万五千円▽勿来市一千万円▽常磐市七千百七十九万七千円▽内郷市五千百七十六万六千円▽四倉町二千万円▽遠野町九百四十万四千円▽小川町三千七百万円▽久之浜町四千三百七万六千円▽田人村七百五万八千円▽川前村三百四十三万六千円

サンマ船がマグロ漁に転換
新年は南方洋上で

本県のサンマ船は、終漁期を迎えてほとんど操業を切りあげたが、一部サンマ船は、引き続いてマグロ漁に転換した。県水産事務所の調べによると、このマグロ船は、三十九トン六十四トン型などで、二十五―二十六隻。

すでに数日前小名浜港から漁場向け出港したものもあり、江名、中之作港からも続々と出漁する。漁場は、八十四トン船がマーシャル海域、三十九トン船は、千葉県の野島崎近海。操業中の漁船は年内に帰港して新年用マグロの水揚げが間に合うが、これから出港するマグロ船は、新年を南方洋上で迎えるわけで、正月休みを返上して、来年五月の北洋サケ・マス漁期近くまでかせぎまくる。

寒さ峠越す
一般に晴れる

小名浜測候所では過間天気予報を次のとおり発表した。

【概況】シベリア上空の寒気が三陸沖にぬけたので、寒さはいち応峠を越した。天気は二十一、二十二日ごろ雪しぐれがあるほかは、一般に晴れの見こみで、空気は乾燥する。

▽二十日晴れのち曇り気温は平年なみ、海上は多少風波がある▽二十一日曇り一時にわか雨か小雪、気温はやや低い、海上は風波がある▽二十二日曇りで晴れ間もあるが、雪しぐれもある、気温はやや低い海上は風波が多い▽二十三日晴れときどき曇り、気温は平年なみ、海上は風波がある▽二十四日晴れ一時曇り、気温は平年なみ海上は多少風波がある。

常磐のバイク合格者　常磐署はこのほど許運転合格試験を行なったが合格者つぎのとおり。二十七日免許証を交付する。

▽原付免許＝山口可雄　山野辺光秋　高木由紀子　高橋清　小川喜代松　佐川照夫　森徳雄　三浦文吉　大島雪信　根本政男　鈴木孝

▽二輪免許＝南光雄　大槻正　古川定夫　坪谷孝　吉田俊男　大畑豊　織内透　田中四郎　細川潤　大島清信　比佐正　佐藤吉次郎　山田守門　中山徳次郎　鈴木千定　斎藤秀雄　山崎成蔵　高木君平　岡井誠　平子幸隆　吾妻清

【訂正】（記事）十七日付けくらし随筆の執筆者名根本敏は「根本薔」さんの誤りでした。なお文中「氷雨」は「長雨」のあやまりでした。

あすの運勢
小川石洲

十二月十九日（日・先勝）

【1月生】はっきりしないが割り合いよい日、働きがいのある日ならん

【2月生】感情が職業、金銭に悩み深入りしないよう注意が大切

【3月生】親しくとも去り行く人は日々にうとし、新人求めて転換を

【4月生】ぐずぐずして好機を逃がしやすい日、目先にこだわるな

【5月生】情熱を持つのはよいが自信過剰はかえって危険をはらむ

【6月生】タイミングをよくすれば好調に、あせれば自滅のおそれも

【7月生】むやみにあせればせっかくのチャンスも遠ざかる、時待て

【8月生】人の争いに巻きこまれる危険、公私の別をはっきりさせよ

【9月生】出血サービスしてまで悩みのタネつくるな、無理は禁物

【10月生】いまの悩みは自己の力借りて解決を、独走すれば自滅する

【11月生】感情的になりやすい日、人の話をすなおに聞く努力せよ

【12月生】すんだ事はあっさり忘れあすに希望を、好転の見込みも

十二月二十日（月・友引）

【1月生】功を急ぐな、あせって自分で掘った穴に落ちるおそれあり

【2月生】多少の無理も通ずる運がある、好機逃がさず積極的が有利

【3月生】行動に反省の要がある、災難を未然にふせぐ努力が必要

【4月生】新しいものを求めて精神に動揺あり、あせって勝負するな

【5月生】先方の出方が気になる日、当たって砕ければ心配の夢なし

【6月生】悩みごとはこのへんで一応整理を、心機一転をはかるとき

【7月生】引っ込み思案がチャンスを逃がし、自信をもって当たれ

【8月生】心に思いながらも実行にうつせぬ気力の弱い日、控えめに

【9月生】相手に差別をつけるような心の狭さ改めよ、前途ひらける

【10月生】物心両面に悩みが生ずる、感情に走ればよけいにマイナス

【11月生】いまからでもおそくない、案をねりなおして一転はかれ

【12月生】目先骨が折れるがくじけるな、自信と辛抱が大切なり

市況
魚類

（十七日午後―十八日正午）
十八日は各港とも水揚げがない。

【小名浜港】公休日

【江名、中之作港】水揚げなし

野菜

▼ホウレン草　七―二（東）
▼葉類　四―一（〃）
▼カブ　八―二（〃）
▼ニンジン　二五―一〇（〃）
▼ゴボウ　六〇―二〇（〃）
▼大根　一三―三（本）
▼干し大根　二三―一八（〃）
▼ネギ　二〇―一〇（東）
▼タマネギ　三五―三〇（〃）
▼キュウリ　二三〇―一八〇（〃）
▼タマナ　一七―一〇（〃）
▼サツマイモ　二〇―一〇（〃）
▼ナガイモ　七〇―三〇（〃）
▼バレイショ　三〇―一五（〃）
▼サトイモ　七〇―三五（〃）
▼レンコン　一二〇―九〇（〃）
▼ミツ葉　三三―三〇（〃）
▼モヤシ　二〇（〃）
▼シイタケ　六〇〇―四五〇（〃）
▼セリ　一五―一〇（東）
▼根ショウガ　二五〇（〃）
▼春菊　六―三（東）
▼ダイズ　二〇〇―一五〇（升）
▼アズキ　三〇〇（〃）
▼玉子　一七―一四（コ）

（丸平青果市場調べ）

くらし随筆
とり正　きや川　やきとり吉

一

某日上京、予定どおりに仕事もかたずき、ふと時計を見るともう六時を回っている。戸外に出ると師走の風がやけに寒い。

◇

久し振りで友人に電話、双方でつごうの良い新宿二幸前で待ち合わせ、前にも行った事のあるやきとり屋へ直行する。ここはやきとり専門屋で、相変わらずの混み様。割りと広い店内は、一面モウモウたる煙と香ばしい香気が充満、食欲をそそる。先客が互いに席を詰め合って、私たちが割り込めるようにしてくれた。左党のエチケットとでもいうべきか。

ねじり鉢巻きの威勢のよい若い衆が、しぶうちわをバタつかせながらお客の注文に応じている。三種混合、四種混合というのがある。旧軍隊の経験者はギクリとされるかも知れないが、予防注射にあらず。原形に近い大きなモツに串を刺し、適当の大きさに切って焼く、何種類かのモツが混じっているから数種混合と言う次第である。

この近所のやきとり屋の看板はほとんどがやきとり、あるいは焼きとりで、やき鳥即ち鳥とは書いてない。たぶん鳥類に対する遠慮か、公正取り引き委の関係か？やきとりの原料は既にごしょうちのとおりであるが、さてその種類となるとそうはいかない。

◇

「全部そらんじている人は、この道で相当の通人だ」と鉢巻きの兄イがいっていたがメニュー？を書き留めたのが次の如し。

レバー（肝臓）ブレンズ（脳髄）ハツ（心臓）ガリ（軟骨）マメ（腎臓）フクロ（子宮）フワ（肺臓）シロ（大腸）ガツ（胃袋）ドテ（内肢）タン（舌）タマ（ホーデン）テッポー（腸下）ツクネ（団子）

（小名浜漁業無線局長）

●お正月用にと《特選呉服／おあつらえの会》
充実した品をそろえ特別価格で贈る大サービス…
今からのご注文でも元旦にはお召しになれます
★沖縄ご招待大売り出し中
★豊富な品で楽しいお買い物
北川呉服店
平市一町目　TEL・4913

会員募集
入会金
（預託金5カ年据え置き）
20,000円
メンバー
ボール代1箱2打入り
80円
ビジター
〃
130円
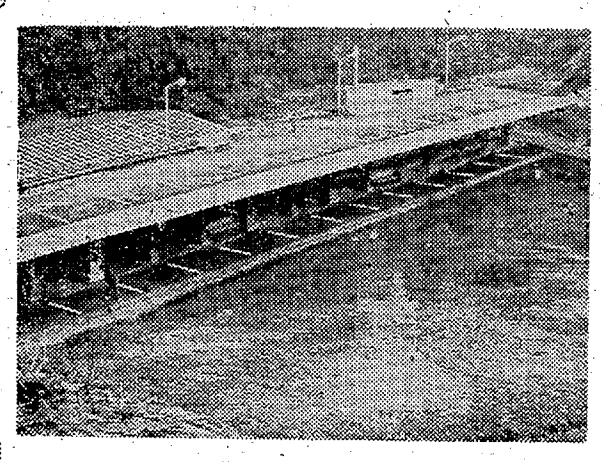
12月8日の吉日をぼくして花々しくオープンいたしました
開場式に来場されたゴルファーの皆様特に石井朝夫　石井富士夫両プロから一流のレッスン場と絶賛されました　来春1月からレッスンプロとして定評のある小松原三夫先生がコーチを担当して下さることになっております　切に皆様のご来場をお願い申し上げます
株式会社　鹿島台クラブ
磐城市大字米字塙36
電話磐城2局5543

椰子の実〈やしのみ〉

南国の味
厳選したココナッツとアーモンドがおりなす南国の味！
¥100・¥200
¥300・¥500
平・郡の
松月堂
平市銀座　☎（代）8151

フジコシ
マフラーはコートの上から巻け
ここ三年マフラーは防寒からオシャレ用に移りましたがことしは若い人はコートの上から巻くのがはやるのではないかといわれます
無地マフラーアクリル100％　四八〇円
子供マフラー　二三〇円
中年向きショール　五九五円～一五〇〇円
白ショール　八〇〇円～一八〇〇円
格子柄ショール　四五〇円
「ご進物五百円お買い上げごとに百万円プレゼントセールの抽せん券進呈」

歳末家具の大特価セール！
・沖縄ご招待セール参加店・
家具調度品と
お正月用品！
お宮用具・座イス・コタツ板・漆器類
御贈答用品を豊富にとりそろえ……
平家具センター
あるか
平市銀座通り　TEL・2223

事務所、電話新設お知らせ
新設電話　平局　二〇一四番
事務所　平市童子町三の一〇（法務局隣）
司法書士　湯田広

土曜特集

真っ白いみごとな花が咲いているハウス内　ことしは同地区で約10アールが栽培されている

もう結実した福羽イチゴ　1番果は1本の苗で7コくらいの収穫を目標にしている

イチゴの花満開

＜もう結実したものも＞

出荷は来春下旬ごろ

○…平市中塩地区＝南に夏井川、北に小高い山を背負った、あたたかいたんぼの中に点在するビニールハウス内では、いまイチゴの花が真っ盛り。もう一番果は結実し、しわすのつめたい外気にめげず初夏のかおりをただよわせている。

○…中塩イチゴ出荷組合（組合員十一人）では、石垣イチゴの本場、神奈川県の有志から技術を導入して促成イチゴ栽培を始めたが、大和田長治さんもそのひとり。簡易鉄骨ビニールハウス二棟（一棟三十二坪）内で早場の福羽イチゴ苗四千本を育てている。

○…育苗して定植したのが十月中旬、室内温度を最低五度C最高二十五度Cに保つため、ビニール、ホカホカマット、大型トンネルと三段構えの暖房装置、その上換気、肥料、水かけと手数がかなりかかるという。本場でも五年で一応のヤマを越し、十年目で採算がとれるといわれるくらい促成栽培はむずかしいが、来春下旬の収穫を目標に、きょうもせっせとイチゴと取り組んでいる。

内科
消化器科
循環器科
今内科医院
医師　今　憲　二
医師　今　エ　キ
平市七町目バス停留所前　TEL・6412

部分かつらと髪かざり
はなやかな装いのために豊富に品そろえ
部分かつらは　各種良質な人毛を使って
あります　1,000円から各種
理容美容用品の店
カネボウチェーンストア
ワカマツ商会
平市30米通り　TEL・3380

PILOT 毎週プレゼント
11月21日→1月22日
毎週1,000名様に
ボールペン〈パイクラス〉が当る
パイロット
平市南町35　平パイロット　電6770

DPの専門店
平市三町目
くわな
電話二六九

内科
小児科
高久医院
平市紺屋町　東宝映画前
電二五一三

忘年会に
新年会に
ご宿泊に
日観連旅館
日本交通公社協定旅館
ホテル報徳会館
TEL・（平）5522代

公認
平宅地建物引取所
平市本町小路地下道ぎわ色川材木店内電二三六一

楽しいクリスマスには
すしの盛り込みを……
◉出前は敏速にいたします　予約を承ります
平市寿司研究会
ご汁屋　銀治町　電七二三四
江戸川　柳町　紅オ槙小路店　電三〇二一　電二七二七　電四八四六
玉半　三田小路　電五〇三一
太郎寿司　二町目　電五七六二
蛇の目　三田小路　電三二八三
亀すし　田町　電四三五八
魚清　二町目　電二六三三
みしま　田町　電二九一五
太田屋　白銀町　電四六五二
ヱビス寿司　白銀町　電三九六七
酒喜庵　田町　電四四三一

カラ紙、カベ紙
長
平市新川町
鈴木商店
電四五七二

かばやき、よせなべ
忘年会のご予約承ります
（出前敏速）
魚栄
平市田町　電四六一六

NHK 第一 1340KC

- 6・05 なかよしホール①おやおやなあに②世界冒険物語③こどもニュース④むさしの風景録
- 7・00 ニュース▽ニュース解説　村田為五郎
- 30 歌謡ホール～昭和16年～20年～灰田勝彦　勝太郎　田中路子ほか
- 8・16 放送劇「湯の花の匂い」小山田宗徳　白坂道子　桑山正一ほか
- 9・20 報道特集
- 10・10 スポーツニュース
- 30 邦楽百選　清元「喜撰」清元寿太夫
- 11・05 物語＜生命＞春風夏雨から
- 25 夢のハーモニー

NHK 第二 1540KC

- 6・00 定時制高校　ことばと文学「日本の芸能」
- 40 英語会話
- 7・00 ラジオ農業学校（再）
- 15 続基礎英語　安田一郎
- 30 婦人学級①合理的な消費生活②グループだより
- 8・00 通信高校講座①化学②英語③数学④生物⑤世界史B
- 9・40 通信高校講座「数学Ⅰ入門」二円の位置関係
- 10・15 ラジオリサイタル

本まじゃんがら

ラジオ福島 1060KC

- 6・00 科学サロン
- 10 中学生力だめし▽英語
- 20 ラジオニュース・ネットワーク
- 7・00 社会を明るくするキャンペーン＜見つめる＞
- 30 土曜電話リクエスト受付電話　福島③3331
- 9・00 P盤アワー
- 30 朝日三オステークスレース展望
- 45 これからの中小企業
- 10・00 ヤング・ヤング・ヤング　司会前田武彦
- 30 ミュージック・イン・ハイフォニック
- 11・00 大学受験ラジオ講座①和文英訳②現代国語
- 12・00 大学訪問▽神奈川大学

総合テレビ ④

※印はカラー番組

- 6・00※歌のメリーゴーラウンド
- 30 チコちゃん日記
- 7・00 きょうのニュース
- 30※それは私です　ゲスト藤山陽子
- 8・00 ドラマ「二挺三味線」森繁久弥　瑳峨三智子　山茶花究　弓恵子　市川門之助ほか
- 9・30 ニュース▽ニュースの焦点
- 10・10 夢であいましょう　北島三郎　有島一郎ほか
- 40 時の動き
- 11・10 スポーツニュース
- 20 演芸百選　講談「南部坂の別れ」一竜斎貞丈

教育テレビ ⑩

※印はカラー番組

- 6・00 英語会話「オープン・ハウス」
- 30 科学映画「川のうつりかわり」ほか
- 7・00 若い広場「二人の先生」～辺地と都市の若い教師～中野富夫　山田暁生ほか
- 30 そろばん教室「わり算の練習」
- 8・00 現代科学講座「都市と環境」
- 9・00 通信高校講座「英語」
- 30 通信高校講座「現代国語」
- 10・00 通信高校講座「数学」
- 30 英語会話（再）
- 11・00 通信高校講座「数学」
- 20 たのしいフランス語

福島テレビ ⑧

- 6・15 快傑ゾロ「ゾロに挑む男」
- 45 ニュース・フラッシュ
- 7・00 009大あばれ「とんだ助け合い運動の巻」都はるみ　大村崑ほか
- 30 新名犬ラッシー「愛のおくりもの」
- 8・00 宮本武蔵「小次郎上洛」北大路欣也　野川由美子　江原真二郎ほか
- 9・00 ジャニーズナインショー　川路英夫ほか
- 30 陽のあたる坂道「冬始まる」
- 10・00 三匹の侍「やはり野に置け蓮華草」
- 11・10 運命の標的「復讐」
- 40 夢のしらべ

総合テレビ ④ 19日

※印はカラー番組

- 6・10 世界のサーカス「チェコ国立大サーカス」
- 7・00 きょうのニュース
- 30※歌のグランドショー　和田弘とマヒナスターズ　芦野宏　岸洋子　伊東ゆかり　尾藤イサオ　田代美代子ほか
- 8・15 太郎「凡愚の情」緒形拳　浪花千栄子　藤村志保ほか
- 9・00 ニュース▽ニュースの焦点
- 30 ある人生「まかしとき」郡司昇作
- 10・00 弁護士プレストン「遺産をねらう者」
- 11・10 夢のセレナード
- 40 夜のアルバム

教育テレビ ⑩

※印はカラー番組

- 6・00 話し方教室「討論と話しあい」～討論のかたち～
- 30 世界の窓「うまやおけの中のロバ」
- 7・00 われら10代「働く仲間」警察官
- 30 現代の経営「予算統制」長谷川周重　坂本藤良ほか
- 8・00 テレビリサイタル　演奏　ラ・サル弦楽四重奏団
- 9・00 芸能鑑賞「近代バレエの歩み」～ひん死の白鳥～
- 10・00 芸術劇場「悪魔と神」尾上松緑　渡辺美佐子　水島弘ほか

福島テレビ ⑧

- 6・00 青春歌謡ショースターパレード「1965年歌謡ニュース」
- 30 シャボン玉ホリデー「景気悪いねピーナッツ」植木等ほか
- 7・00 新隠密剣士「危し霧の遊兵衛」林真一郎　天津敏　牧冬吉ほか
- 30 これがクイズだ　ゲストスリー・ファンキーズ
- 8・00 F・B・I「父とその息子」
- 9・00 日曜劇場「背広を買う」渡辺美佐子　川崎敬三　佐藤英夫ほか
- 10・00 サンセット77「ブードルが逃げた」

あすの

◇宮本武蔵
―福島・後8・00―

小次郎上洛

柳生の庄を去ったあと、しばらくの間、宮本武蔵の名は世人の口から消えた。

そのころ、関東樣名の山中でも、将来を夢見て剣を磨くひとりの青年があった。周防の国（現在の山口県岩国）生まれで名を佐々木小次郎岩柳と号した。小次郎は鐘巻自斎に使用を禁じられてそこをとび出してしまう。自斎が中条流免許皆伝をあたえようとしたときである。だから、すでに小次郎は樣名にはいなかった。巻き物を自斎から預かった弟子の草薙天鬼は小次郎を探して旅に出るが、伏見の築城を写しとっていたことから鉄砲で撃たれてしまう。そのころ、小次郎は住吉の浦にいた。そこで海に身を投げようとする女をおさえたが、その女は吉岡清十郎に犯された朱美である。

◇三匹の侍
―福島・後10・00―

やはり野に置け蓮華草

ある城下町に呼れた桜、橘の二匹は、ある飯屋であった見も知らぬ奇妙な老人から大変な歓待を受けた。何の理由もなく十日間も酒を、飯をと接待され、貧乏浪人の二匹はその歓待に甘んじたわけであるが、これが、二匹をこの藩の複雑な政権派閥争いに巻き込む序曲だったのである。

右から二人目　江原真二郎と中谷一郎氏

きょうの

◇放送劇
―第一・後8・16―

湯の花の匂い

東北山間のある温泉場。汽車を降りた途端にきつい硫黄の匂いが鼻をつく。晩秋の夕方近く、一人の男がこの駅に降り立った。湯の花の匂いは、彼を五年前の回想の中に連れ去って行く。

彼、吉見は、五年前のちょうどきょう、この温泉に来たことがあったのだ。しかもその時一人ではなく、志津子という女性と二人連れだった。別れる時、その日から五年目のきょう、二人はもう一度、この同じ温泉の同じ旅館で逢うことを約束した。

吉見は、この前と同じ養老荘という旅館につき、志津子を待ちながら、彼女との追憶にふける。志津子は五年前のその時、すでに大きな醤油屋の二男に嫁ぐことがきまっていた。親同志のきめた縁談、好きでも嫌いでもない男の所へ嫁ぐことになった志津子は、はじめて吉見にはげしい求愛の言葉をぶっつけた。

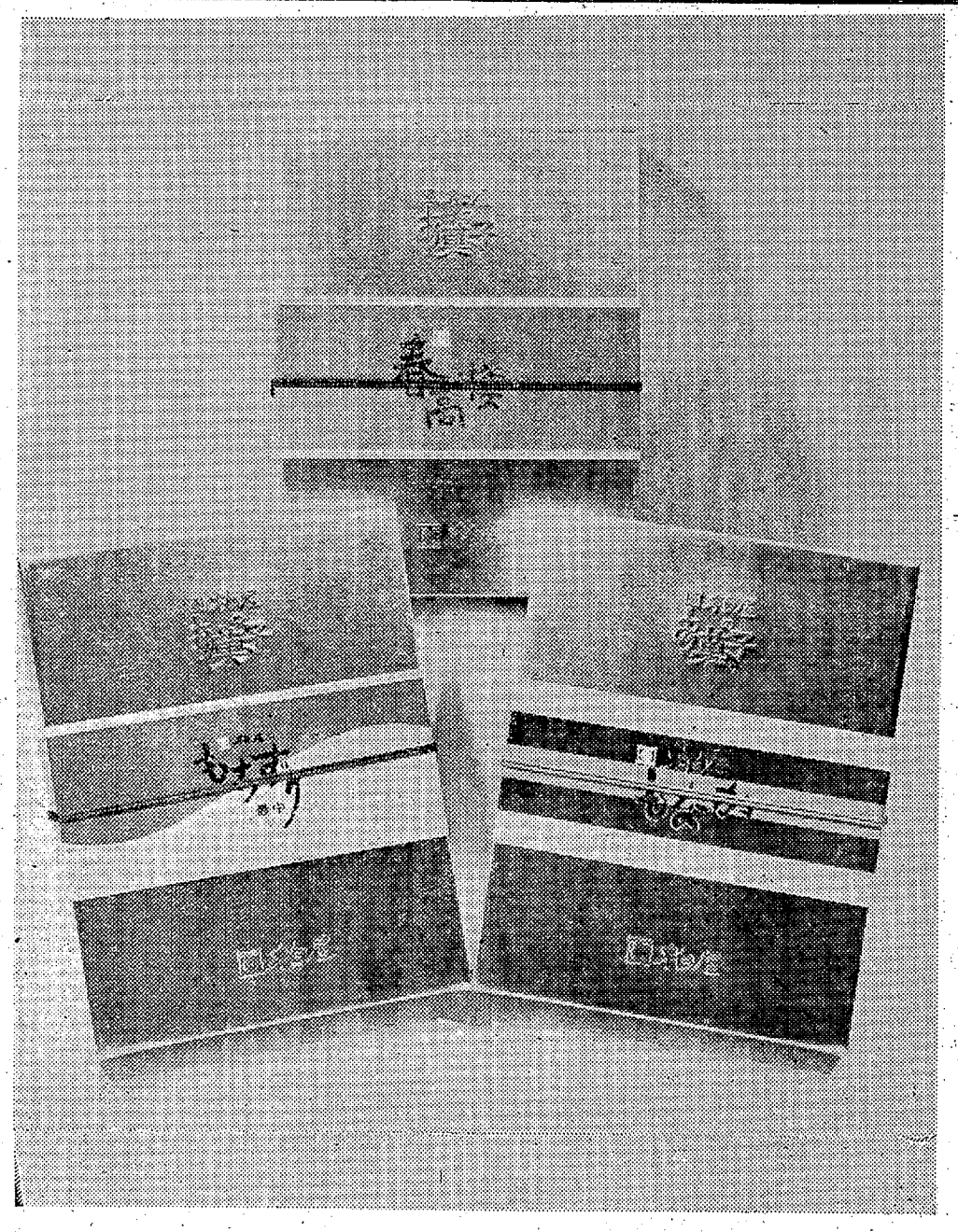

御歳暮に

贈ってください
喜ばれます――

柏屋の お菓子

柏屋の焼菓子 春高楼
春高楼の花の宴…美しい歌によせた銘菓、焼菓子の最高級品です
¥300・¥450・¥700

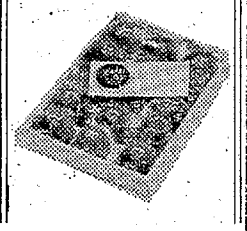

柏屋 もちずり 最中
しのぶもちずりの伝説が生んだ、柏屋独特の優雅なもなかです
¥300・¥450

柏屋 もなか
もなかとは「十五夜の月」のこと古来の形にあんの種類が豊富です
¥220・¥330

＊平市内配達サービスいたします。

元祖 薄皮饅頭

柏屋 平店
平市3丁目大通り
でんわ＝6422

全地区に"防犯"の標旗

四倉で県下初の運動

四倉町防犯協会（鈴木常松会長）は毎月一日を「防犯の日」とし、全町に防犯運動をひろげ犯罪や交通事故のない「明るい住みよい四倉町」の実現運動に乗り出した。毎月一日のほか年末年始は毎日を防犯の日とすることとし、この日にたてる標旗五十本をつくり街の要所にたてた。県下ではじめての企画だと鈴木平署四倉警部補派出所長の話である。

【防犯の日の標旗】

これは自衛防犯活動で町内四十一の防犯協会分会ごとに自主的な運動を行なう。あくまで防犯がねらいだがとくに強盗、暴力犯、少年の補導に重点をおく。防犯の日には広報紙、ビラ、パンフレットを配ったり、街頭写真を展示するなどの広報活動、戸締まりの点検、不在時の相互助け合いなどの一般防犯活動、金融機関、学校、商業倉庫などの防犯診断を行なう特別防犯、盛り場などの青少年の補導を教育委員会や学校、PTAと連携して行なうことにしている。

こどもに酒、煙草買わせない

内郷 環境浄化運動呼び掛け

内郷市青少年問題協議会では少年の非行化防止に環境浄化問題をとりあげ、このほど教育委員会、公民館、学校、PTA、保護司、映画館、風俗営業関係者と具体的な対策事項を協議していたが▽成人映画のポスターや立て看板は学校、こどもの遊び場、教育施設の周辺、住居地域には掲示させない▽映画館では午後九時には青少年の帰宅を呼びかけ、その後は入場させない▽家庭では青少年に好ましくない影響を与えるようなテレビを見たり、雑誌などを放置しないようにする▽青少年に酒、たばこを買わせない。また売らないようにしよう▽青少年には睡眠薬を販売しない▽料飲店、食品販売店などでは不健全なたまり場にならないようにする―など十六項目を決め、十五日から実施している。

トラックとバイク衝突

十八日午前七時四十分ごろ勿来市関田町運転者国金征男さん(三)は普通トラックを運転、平市に向かう途中、勿来市四沢国道地内で、前方の普通トラックが右折しようとしたのを追い越そうとしたところ、前方からきた勿来市関田町通り工員長谷川征一さん(三)運転のバイクをはね、頭部その他に一カ月の重傷を与えた。勿来署の調べによると、国金さんの追い越し不適当。

勿来署で歳末特別警戒

ひき逃げ犯を想定

歳末警戒にあたっている勿来署では、十六日午後六時半を期して、ひき逃げ犯発生を想定し、全所員を非常召集、九時半ごろまで全市に非常線を張り、酔っぱらいや引き逃げの運転者を錦町方面で捕えたほか、無免許の運転四件、無灯火自転車五件、酔っぱらい二件があみにかかった。冷えびえする夜半まで活躍した署員に市民も感謝した。

脱走少年は盛岡少年院送り

【既報】十五日夜、平少年鑑別支所の鉄格子を破ってつかまった平市大樹小路、無職少年S(一七)は十七日、建造物損壊の疑いで地検平支部に書類送検されたが、十八日行なわれた審判で銃砲刀剣不法所持の疑いで盛岡特別少年院収容と決まり同日午後、身柄を移送された。

なお同支所の高さ三・六㍍のコンクリート塀を乗り越え金ノコを差し入れた常磐市の少年(一七)も建造物損壊ぼう助、建造物侵入の疑いで書類送検された。

平第三婦人会が一万円寄付

平市第三婦人会（岡田三栄会長、二百二十人）は十四日、歳末助け合い運動の一環として三小の困っている児童たちに会員募金の一万円を寄付した。同婦人会の運動はこれで十五年連続になる。

フォークダンスパーティー

常磐市フォークダンス研究会主催で二十三日午後六時から湯本公民館でフォークダンスパーティーを開く。会費無料、同好者多数の参加を希望している。

ストト中の貨物船で集団赤痢？

小名浜港外に停船 15人を診断検便

小名浜港外で停船スト中の山下新日本汽船所属貨物船木曾寮丸（一万一千二百六十六㌧）＝小松直次船長ら四十二人乗り組み＝の船内に赤痢の疑いを持たれる下痢患者が続出。届け出を受けた磐城保健所、磐城市役所は十八日乗り組み員全員の検便を行なう一方船内を消毒した。

同船はさる十四日ごろから四十二人の乗り組み員のうち十五人があいついで下痢症状を起こしたので、市内花畑町神尾医院で診察を受けたところ集団赤痢の疑いがでたもの、現在は約半数は回復した模様だが、検便の結果はあす十九日にわかる。

同船はアメリカのフロリダから呉羽化学工場のリン鉱石と小名浜製錬の銅鉱石を積んでさる一日小名浜港に入港、荷あげ後港外一㌔沖で停船ストを続けているもので、同保健所では同船との通船も禁止した。

……内郷署のバイク合格者……内郷署は十七日行なったバイク、自動二輪試験の合格者を発表した。バイク一人、自動二輪十五人　合計十六人で二十五日免許証を交付する。

▽バイク＝伊藤三男▽自動二輪＝遠藤和夫　山本唯史　佐久間孝六　吉田一也　下山田光雄　畿谷梅雄　渡辺正勝　渡辺後峰　川谷清治　中村繁男　猪狩一己　天海秀則　藤田弘二　加藤一夫　五十嵐伸一

来年 平の電話六千台に

42年には一万台も可能

平電報電話局の来年度割り当てが三百台にきまった。四十年度末の加入台数は五千七百七十八台、これに来年度追加分を見込むと来年は念願の六千台突破も実現しそう。

問題の増築工事は六階建ては来年六月ごろには完成するが、無線電話の方が予定より遅れ、結局開局は四十二年七月に、予定より三カ月延びる予定。しかし、これが完成すれば許容量は一挙に一万台となり、ケーブル線の増設工事とともに四千台分の加入申し込みのゆとりはもつことができるので、現在積滞している五百件はもちろんいつ申し込んでも電話が架設できるという理想的な受け入れ態勢に整備される。

平ライオンズクラブが特殊学級慰問

平ライオンズクラブは十七日午後三時平三中特殊学級を訪れ、十三人の生徒にクリスマスケーキと学用品を贈った。この日はクラブ員五人が同学級を訪れ、ひとりひとりにケーキと学用品を手わたし、激励した。

【訂正】（記事）十七日付け五面の神楽公園へ招待の旅記事中、平児童相談所が堂ノ前とあるのは常磐町のあやまりでした。訂正します。

酒飲み運転で家に突っ込む

運転者会の自粛を破り

磐城運転者会（中田武雄会長）が運転手の酒のみ運転追放運動を推進中の十七日午後十時十分ごろ、磐城市下神白字林崎地内の県道で、同市花畑町、運転者池田利治(三)は酔っぱらって普通トラックを運転、道路わきの作業員茂木文弥さん(六)方に突っ込み、同家を半分ほどこわした。寝ていた茂木さんは幸い無事だったが、家は約十五万円の損害。

磐城署は運転者会の運動にそむいた池田を道交法違反の現行犯で逮捕した。なお同署はこれからも酒のみ運転など悪質運転者には、厳しい態度をとるといっている。

電話創業75年記念切手発売

16日から

電話創業七十五年を記念した郵便切手二種類が十六日から発売された。十円切手はダイヤルの真ん中に創業当時の電話交換台とハカマをつけた交換嬢、五円切手は来年の午年にちなんで縁起の良いワラ造りのウマを意匠にしている。

電話創業七十五年記念切手二〇↓

ママはとても敏感です

しわすはまさに忙しい　年末のやりくりじょうずに買い物じょうず　お歳暮の胸算用もできました　ママの腕にはくのつく日です

森永ドリンクセット　四八〇円から　一箱
ネスコーヒーセット　七七〇円から　一箱
カルピス詰め合わせセット　六二〇円から　一箱
一箱　四五〇円　一五〇円　一二五〇円

■御贈答品の配達発送を承ります

サカイ食品店
平・1・電3336

当社取締役営業部長阿部五次衛儀　十二月十八日午前三時永眠いたしました　ここに生前の御交誼を深謝し謹んで御通知申し上げます

追って告別式は十二月十九日午後一時から日立市鹿島町岡田乳業日立営業所で相営みます

昭和四十年十二月十八日

平市鎌田町
岡田乳業株式会社
取締役社長　岡田健治

じゅうたん・カーテン地 大特売

気のきいた贈り物は
贈答用品コーナーで
どうぞ！

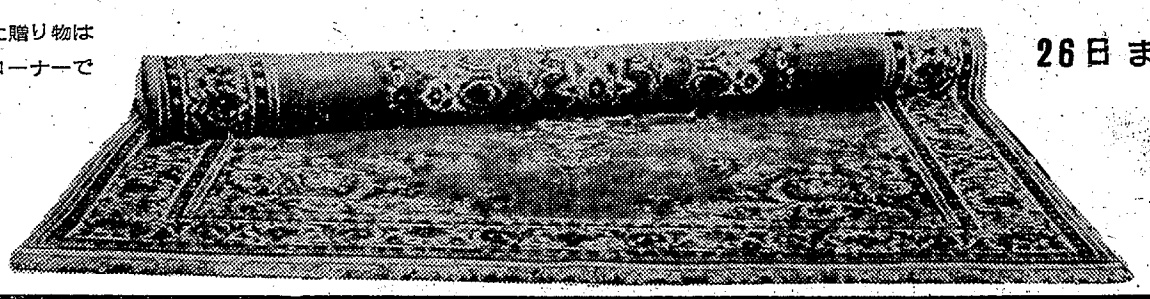

26日まで

室内装飾品専門店
鈴荘
平市2町目　TEL・5465

へのさん

5697　中島安男

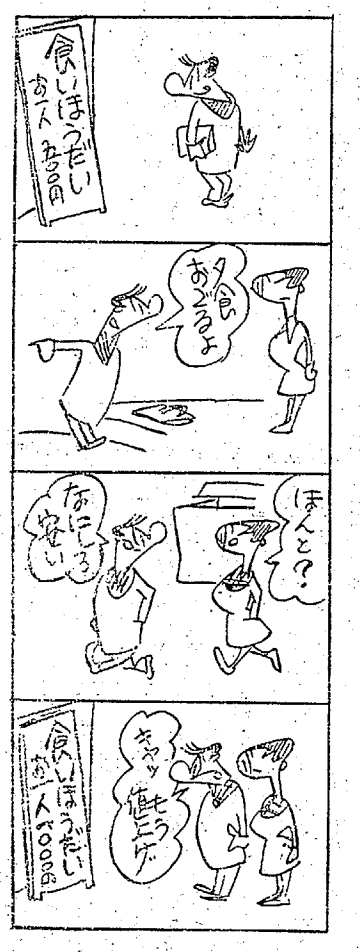

次週 映画のみどころ

☆ひかり座　（23日～29日）
「禁しられた遊び」――第二次大戦の空襲で両親を一度に失った五歳の幼女と、それを助ける少年の生活を描いたもので、「なぜ懐りがこみあげ静かに涙するか」と世界の批評家が激賞した詩情の名作。監督ルネ・クレマン。（文部省特選作品）
同時上映「ペリカンと少年」――笑わせ、驚かせ、美しい愛に泣かせる！めくるめくペリカンと少年のすてきな冒険！（文部省選定）

☆聚楽館　（21日～1月2日）
「007ゴールド・フィンガー」――ショーン・コネリー主演のシリーズ第三作で、今回はゴールド・フィンガーなる怪人物を相手に、世界をまたにかけての大活躍。毒ガスや金庫焼砕用の機械まで用意する怪人と、ジェームズ・ボンドの智力と体力の限りつくした闘争が見せ場。（正月映画第一弾）
同時上映「サタンバグ」――ロサンゼルス全滅を予告する影なき殺人者、恐怖の第三兵器サタンバグを追う空と砂漠の非常捜査網！

☆世界館　（22日～25日）
「若い野ばら」――心に音楽をもってくらす人々のさわやかで、純粋な生き方を、雄大な自然をバックに描くもので、宮崎守監督第一回作品。出演は佐野周二、清水まゆみ、いしだあゆみ、三上真一郎、音楽はいずみ・たくです。
同時上映「続・象道旋風」主演・内田良平、倉丘伸太郎、丹波哲郎。「大親分」主演・谷幹一、益田キートン、長門勇。

☆平日活　（19日～25日）
「水で書かれた物語」（成人向き映画）「結婚相談」（成人向き映画）

☆東宝民劇　（22日～1月2日）
「無責任清水港」――植木の追分三五郎、ハナの次郎長、谷啓の石松という布陣で、植木のホラ吹き三五郎が東海道をひっかき回し、暴れ歌いまくる、珍手続出の次郎長スーパー意外伝。（正月作品）
同時上映「駅前弁天」――お馴じみ爆華メンバーが、信州は諏訪湖のほとりにドットくり出し、お色気ムードのドンチャン騒ぎを展開、爆笑演技を競い合う娯楽篇。

☆東映三夜　（20日～25日）
「徳川家康」主演・中村錦之助、有馬稲子、北大路欣也。
「てなもんや三度笠」藤田まこと。

☆平日劇　（21日～27日）
「暴力街」高倉健、三田佳子。
「夜の亀裂」（成人向き映画）
「情炎の私刑」（成人向き映画）
「真夜中の処女」（成人向き映画）
「女は下着で勝負する」（成人向き映画）

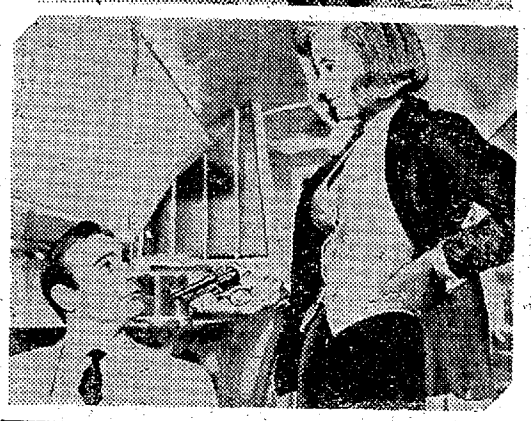

【上】＝ひかり座で上映する「禁しられた遊び」と【下】＝聚楽館で上映の「007ゴールドフィンガー」

平にフジカラー現像所開店

22日から杉平で

平市杉平、株式会社いわきカラー（今井速水社長）ではフジカラー指定現像所の建設を急いでいたが、このほど完成、二十二日午後四時から平市田町花の木で祝賀会を開く。同所は全国サービス網の一環として浜通り地区に一カ所できるもの。

計画的な社会福祉活動へ

新民生委員が積極活動

石城福祉事務所は十二月一日付けで民生委員の改選されたのを機会に、民生委員の活動を活発にして、担当地区の福祉増進を積極的に進めることになった。
同事務所管内七カ町村には百二十九人の民生委員がいるが、このうち女性は二十八人が選ばれている。これら民生委員は仕事の傍ら担当区域内の社会福祉の増進に自主的に協力しているわけだが、それも身体障害者、児童、精神、母子、老人、生活保護のいわゆる福祉六法全般にわたるので、年間の事業計画を樹立するとともに、少人数による部会制度を設けてひとつのテーマを掘り下げて討議研究し、全体討議で方向づけ、実施の面に移すなど、積極的な活動を推進していく方針。

勿来連P.で予算増額を市に陳情　勿来市連合PTA（合津定之会長）はこのほど市当局に四十一年度の義務教育費を三十九年度の予算より二十％増額するよう陳情した。その内容は次のとおり。
①各学校費用の増額②施設設備の充実③人件費の増額④研修費と学校行事費の増額⑤市内小中高連合PTAの活動推進強化について。

婦人困りごと相談所を開設

磐城福祉事務所　毎週水曜日に相談

磐城市福祉事務所と県婦人相談所は、このほど小名浜公民館で、県内ではじめての〝婦人困りごと相談所〟を開設した。三十歳から四十歳までの婦人十人が相談に訪れたが、加藤県婦人相談所長ら五人の所員が十件の困りごとについて親切に相談に応じた。
この相談の内容は①働きたいが職場がない②経済的に困るが子どもが足手まといとなって働けない③子どもの素行が悪く肩身がせい④未亡人だが、厚生資金がほしい⑤古家を修理したいがお金がないなどがおもで、これに対して同相談所は、それぞれ関係機関に連絡、その日のうちに悩みごとは、全部解決した。相談所をたずねた婦人たちは、ほとんど相談相手となる関係機関を知らなかったという。
市福祉事務所では「困ったことがあったら、毎週水曜、小名浜公民館に開設する困りごと相談所か、市の福祉事務所へ相談にきてほしい」といっている。

施肥合理化対策協議会　平市は二十三日午後一時から磐城高久支所で施肥合理化対策協議会を開く。

種豚貸し付け運営委会　平市は二十七日午後一時から市役所で市有種豚貸し付け事業運営委員会を開く。

勿来の理容青年学級が敬老奉仕　勿来市の理容青年学級が敬老奉仕を行なう。

山田公民館の新築を陳情　山田町では公民館の新築促進委員会は山田公民館で開き、市当局に対し今後強力な陳情を行なうことをきめた。

100貨店

宮公庁のボーナス二、四カ月分が十五日支給された。この日は、どこのみ屋さんもさっぱりだったが、これは、もらってすぐ使ったのじゃ味気がない。ゆっくりあたためておいて、それからというわけだが、気をもんでいるのは商店界、はやいところサイフのヒモをゆるめてもらわにゃやり切れないといった表情で、あすの第三日曜日を手ぐすねひいてまっている◆全国的に襲った寒波でこのところ、すごい寒さが続いたが、やっとおさまり、この調子なら、あすあたりから人出もぐっとふえるだろう。それにしても、去年に比べて中小企業の支給がおくれているので、まだ本格的な景気は出ていないが、ことしはクリスマスどころがヤマ場になるだろう◆こういった不況をよそに株式市況だけが、ひとり活況を呈している。「サンデー毎日」の伝えるところによると、公債発行によるインフレ期待で、大量のホット・マネーがカブト町に乱入してきた結果だが、あるグロウトさんは「インフレは必至、明治、大正期に創設された優良会社の株なら目をつぶっても買え」とアッているとか◆つまり古い会社ほど多多同然の不動産など含み資産が多く、インフレ・ヘッジ機能はじゅうぶんというヨミである。松竹の株があがったというのは、映画をつくっているより、不動産がたんまりあるからだといわれるが、一般からいわせると、いまのカブはクロウト筋の動かしているもので、シロウトが手出しをするのは危険とある◆でも、シロウトが手を出しはじめるようになるまえに、やっていなきゃ甘い汁は汲えないということもいえる。来年、消費者物価の大幅値上がりでインフレは必至、ひとつやってみっか、というかたは多いじゃろうが。
（顔人）

免許証用写真 スピード仕上げ 茂木カメラ

広告用品のデパート 広告マッチ カレンダー 嘉見家 平市大町 電五四六九

新春第一陣封切り！
総天然色ほんだら剣法
総天然色ハイウエイの王様
大怪獣ガメラ
突如！26日（日）から封切り迫る！
今月の招待券は25日まで有効に変更いたします
世界館

不二屋 ランチ 一五〇円 ホットケーキ 六〇円 TEL・五五二七一八 平駅前

◇お座敷女中さん多数求む　湯本温泉旅館　玉の屋（品川自塚瓦工場前）電話三三三一　と来談のこと

★婦人社員採用（パートタイム）★
◎週三日制（午前10時～午後2時）日曜・祭日休み
◎入社時日給六四〇円、賞与年二回、社保制度あり
◎年令45才まで（多少事務のできる方）
◎採用人員三名（決定次第締め切り）
※希望者は直接営業所へおいで下さい
安田生命平営業所人事部　平市田町五四（ひかり座となり）電三九九四

ご案内
道路拡張工事のためしばらく休業しておりましたが　増改築工事の完成もせまり新春早々から営業を開始いたすことになりました　倍旧のお引き立てのほどお願いあげます
湯本温泉旅館　玉の屋

貸し車庫及び倉庫（新築）▽場所平市堂根町（税務署南側）大三千円・小倉二千四百円▽連絡先＝電（平）二三六五

貸し店舗▽磐城市中央商店街通り定西四六　水道ガス完備▽ご希望の方は　電話磐城㉑二三九二へ

急募▽自動車塗装技術者▽丁寧面談　内郷市御厩平自動車学校通り　合資会社サンエス自動車塗装工業　電六六五三

急募女子事務員若干名　高卒または見込み者（商卒ならなお可）高給優遇磐城市定西株式会社イシカワ電㉑二四六六

貸し事務所店舗▽間口三間奥行一間半▽電話水道付き▽平市大町通り東北電力隣　▽連絡先　電四三〇六

お座敷社交員募集
▽満18才から30才ぐらいまで
▽月収四万円以上の見込み
平市本町小路　電七二一代　平社交クラブ

売り地　宅地九十二坪住宅付き
▽場所　平市草野六十枚表側一
▽連絡先　電（平）五三三〇