夕刊 いわき民報
発行所 平市田町63
©いわき民報社
社長 野沢武蔵
電話(代表)4161
振替口座(郡山)4078

日本水素 コークス工場操業
新造船でピストン輸送

○…磐城市日本水素工場では工費五十七億円を投じ、同社小名浜工場南側海岸に、コークス工場の第一期分コークス炉五十五門のうち二十日から、第二炉二十八門が操業をはじめ、残り第一炉二十七門も来月四日から生産をはじめる。このためコークスの出荷がはじまったので、これに先立ち二十一日午前十一時から小名浜港二号ふ頭で、折からの雨の中でコークス初出荷とコークス仮積み込み機の修祓式を行なった。

○…日本水素のコークスは海上輸送で、川崎製鉄などへ出荷されるため、コークス専用輸送船として、辰巳商会など所有の第一〇六辰巳丸(九九八トン)第一千代丸(九六七トン)が完成し、二十一日からコークスの船積みをはじめた。このほか小名浜港からのコークス輸送に同型の新造船二隻が近く就航するので、これら貨物船は小名浜港からの海上輸送に一役買うことになっており一隻約千トンのコークスをピストン輸送する。

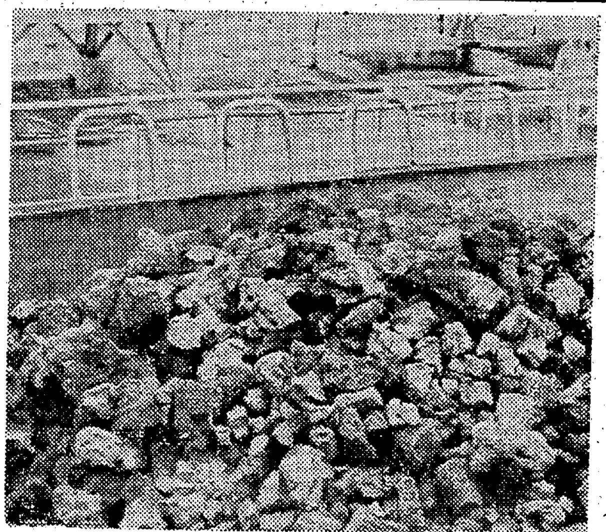
【初めて生産されたコークスの第一号】

サバ漁船員17人が不在投票
磐城市で37人に

磐城市古港、野崎貞行さん所有の巻網漁船第一寿和丸(六九トン)など八隻がサバ漁場に向かうため二十一日正午までに野崎武一船長(三七)ら十七人が同市選管で不在投票を行なった。また北洋漁場で操業中のサケ・マス独航船の乗り組み員三人が同日郵便で不在投票をして来た。これで同市の不在投票は(二十一日正午現在)三十七人になった。

なお寿和丸の残りの乗り組み員も同日午後、約二千人が不在投票する予定になっているほか、巻網漁船が出漁するのと、北洋操業中の漁船からも船内投票が来るので不在投票がふえる見込み。

射撃訓練

小名浜海上保安部では二十三日午前十一時半から小名浜港外で巡視船"くま""さがみ"(両船とも二百七十トン)の射撃訓練を行なう。

中塩に花栽培の試験ほ指定
販売調査も並行

平市中塩の花き園芸研究会(代表者関場和一代表者二十五人)が経営する三十アールを対象に、県は四十年度特産花き試験ほを設置した。"波立波"をはじめ"神馬""都の花"など七月に出荷するものを露地で栽培したり、黒いビニールをかぶせるシェード栽培などの比較試験を行なうもの。この調査では販売価値を見るための販売調査を行なう。

連日明正選挙の広報活動
内郷

内郷市の明るく正しい選挙推進委員協議会では十九日から毎日委員六人が二班に分かれて広報車で"七月四日は参議院選挙です。明るく正しい選挙を行ないましょう"と呼びかけている。委員の人たちは全部がタスキがけで棄権防止にも一役買っている。

【明正選挙を呼びかける推進委員】

梅は二年続き凶作
値がキロ二百八十円も

開花期が低温で梅の実が大凶作だった昨年は、品薄の上に前年に比べ倍近くのキロ百六十円から二百円もしたものだが、低温続きのことしはまたまた不作で、成りも十日遅れた。キロ当たり二百八十円と、倍近くの高値を呼んでいる。

ツユ時から夏にかけての健康を守る梅干し、最近大流行の梅酒もこれでは手も出ない高級な品になってしまった。しかし、店頭に出た真っ青な梅は思わずツバをのみ込まされる魅力がある。

遅ればせながら店頭に出た青梅

補正三千五百万円など上程
23日に勿来市議会

勿来市六月定例市会は二十三日から四日間の日程で補正予算三千九百七十八万二千円など十五議案を上程する。補正予算の大半三千三百万円は近く店開きする給食センターの事業費(小中学生の完全給食)で、このほかは災害復旧費四百万円(四カ所)。議案の主なものは、勿来、磐城両市の農民が利用している大沢溜池の老朽大改修計画に伴う受益者負担条例の制定。これは総工費一千三百万円(国、県費六十六%)二カ年継続事業で秋ごろから着手するが、このうち受益者負担は十五%を見込みこれを条例化したもの。

補正六千五百万円など上程
内郷市会始まる

内郷市の六月定例市議会は二十二日午前九時から市公会堂で開き会期を二十六日までの五日間ときめた。議案は専決処分四件、四十年度補正予算案など十二件。二十三日本会議、二十四日委員会、二十五日委員会、最終日は本会議を開く。

補正予算は六千五百六十二万四千円で、当初予算とあわせて一般会計は六億八千百八十九万四千円となる。なお第一日目に全国市議会議長会から(十年議員)表彰された六氏と優良職員一人に表彰状を伝達した。

▽十年議員=小池博太(内町)斎藤明(高坂町)斎藤隆行(御台境)山崎敬道(宮町)粟谷高伊(内町)▽優良職員=石川銀寿(高坂町)

磐城で公民館運営審議会

磐城市の公民館運営審議会は二十二日午後一時半から小名浜公民館で開き、今年度の事業計画などを決める。

金権選挙の改善へ
来平した船田衆院議長が語る

船田衆院議長は参院選石原幹市郎候補の応援のため十九日来平、勿来、常磐、内郷、平の各市で応援演説を行なったあと、午後四時から平市田町、甲陽館で記者会見を行ない、次のように語った。

▽国会運営=国会の会期末になると参院で法案がつまり、会期を延長しなければならなくなるのは問題だ。衆参両院の法案審議のあり方についてはこんご再検討の必要がある。

▽金権選挙と汚職=都議会の解散は議会人として対岸の火とはみていられない。根本的原因は選挙に個人的に金がかかりすぎていることで、イギリス始め欧米先進国にはないことだ。それには選挙制度の改革が必要だが、それは政府の仕事でなく、国会みずからの仕事であり、この機会にどうしたら明るく正しい選挙ができるか、国会で調査機関を作って真剣に取り組むべきだ。こんどの選挙は国民参政七十五周年、普通選挙四十周年、婦人参政二十周年記念の選挙だけに明るい正しい選挙にしてゆきたい。

▽福島地方区の参院選=県からは石原、白井と自民党から二人立候補しているが、白井候補は県民にあまり知られてないので、立ち遅れている。そのばん回には骨が折れる。二人の候補がでている場合、善選競争をやることが二候補の当選につながると思う。

【記者会見する船田衆院議長】

勿来は五百人参加

立ち会い演説会は二十日午後一時から植田小講堂で開いたが、約五百人の聴衆で盛会だった。

農薬自殺の多発に緊急手配
平保健所が管理警告

平保健所は各地で農薬による母子心中など暗いニュースが多いので、農薬を買う時と保管について二十二日、管内市町村を通じて農家に呼びかけている。

▽有機燐製剤であるパラチオン(ホリドール)やテップなどの農薬は個人では買うこともできない(非常に毒性が強い)

農薬事故は保管管理の不じゅうぶんから起きている。使用団体の責任者はカギのかかるところに完全に保管するよう心がけること。

時機を得た土手クラブ
会長に鈴木氏選ぶ

磐高野球部に対する一般の応援力を強化しようと、気軽るに参加できる「土手クラブ」の結成会が二十日午後五時から平市新川町正月荘に四十数人が参加して開かれた。磐高野球部育ての親ともいわれている阿部政右衛門氏夫妻も出席したが"わたしの生きているうち、もう一度甲子園に出場させるようにして下さい"と訴えた。大和田校長は野球部の現況を説明したが、とくに投手力に恵まれている点、ことしは宮城勢が低調とあって、甲子園出場のチャンスが濃厚とみられているため「土手クラブ」の結成は時機を得たものとみられている。予定される会員は三百人ほどだが、規約をきめ次の通り役員を選出した。

▽会長=鈴木文雄▽副会長=大谷利雄 鈴木泰久▽庶務=三森健吉▽会計=田中英男▽幹事=山崎孝平 藤井民二 丹野幾之助 木下正守 野沢功▽顧問=阿部政右衛門 野崎喜八郎 大和田道隆 神好一郎 内木宗八 孫来信勇 安孫子政義 山崎忠兵衛 市井茂

おことわり

22日と24日の増頁は明23日に振りかえ、八頁建てで発行致します。

いわき民報社

寸言

▼水素のコークス工場さすがに大規模、固定資産税もたんまり入る勘定。

▼船田議長の言を待つまでもなく、国会正常化のため暴力議員は選出できぬ。

▼平保健所でマムシの血清を準備、シーズンだけに大助かり。

天気予報
(小名浜測候所発表)
玉半提供 電五〇三二

【今晩】北よりの風、曇りがちで南部では一時にわか雨。

【あす】北よりの風、朝晩曇りで日中は晴れ間がでる。

【海上】今晩、あすとも風波のある程度で、見通しが悪い。

スポーツ用品

平スポーツ
平市才槌小路 電4508

ネモト
平市2町目 TEL.2607

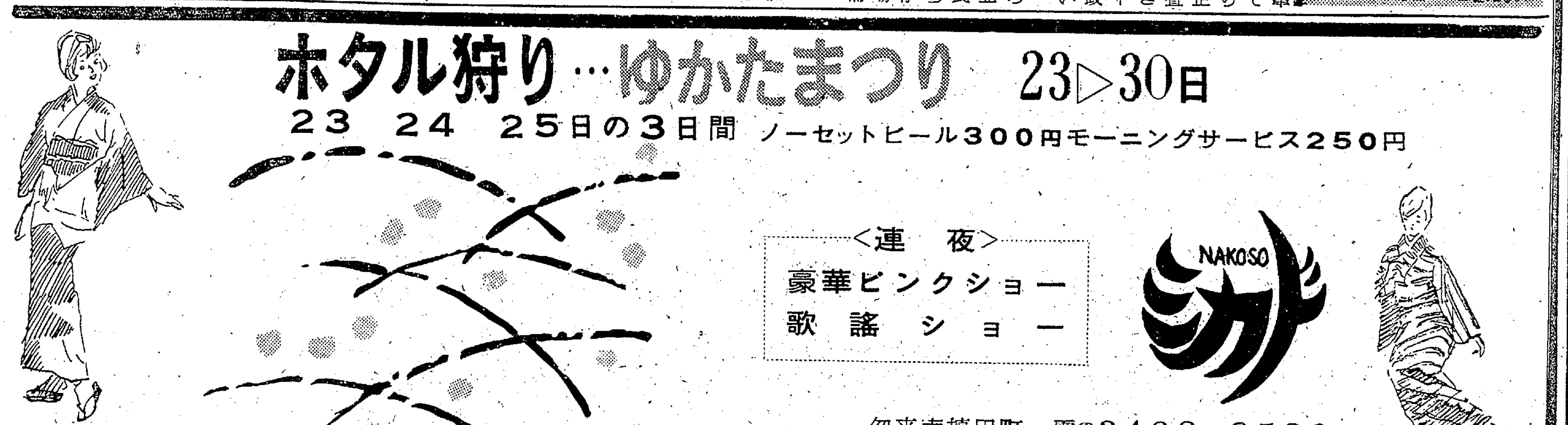

パンとケーキ 開花亭 平市五丁目 電三三四二
精神科 入院随時 鈴木将夫
募 ご希望の方は履歴書持参の上当館事務所までおいで下さい 平市田町 電三三六 ひかり座

農業構造改善にひび
養鶏不振で計画延期か

勿来

県は勿来市を農業構造改善計画地域に指定、四十一年度から三カ年計画で実施するよう検討を加えているが、山田地区に養豚、川部地区に養鶏の主産地を造る計画三カ年後（四十三年度）には現在の養豚数約六百頭を五千頭ぐらいにふやし、一万頭の肉豚を生産し養鶏では現在の成鶏三万五千羽を三倍の十万羽、ヒナの生産は現在の五万羽を二倍の十万羽にふやすという。しかし鶏卵が安くて採算が合わないため、価格が低迷する場合は養鶏については実施を一年遅らせることになりそう。

現在勿来市農政課が考えている計画は、山田地区を主産地とする養豚は、初年度の四十一年度の出荷目標（肉豚）を三千頭、二年度目は六千頭、三年度目には一万頭にふやす計画。また川部地区を主産地とする養鶏は、現在約六十戸が加盟している川部養鶏組合を中心に拡大しようというもので、三十七年度に建てた育すう場を拡張四十三年度には十万羽のヒナを供給しようというねらい。これに伴って三万余羽の成鶏を三倍の十万羽にふやし、鶏卵の生産増大を図るという。同市二千五百農家の一戸平均の人口は五・九人であり、一戸当たりの田の面積の平均は六十アール。一戸当たりの年間収入を七十万円程度にするためには、養豚は二百頭生産養鶏は千五百羽を飼育すれば、田からの収入と合わせ約七十万円になる計算だという。しかし豚は一キロ当たり三百七十円と、農業構造改善で立てている三百三十円に比べて好値だが、鶏卵に至っては一キロ百六十四、五円だ。最低百六十円にならなければ採算が合わず、この低迷したまゝで強行すれば、かえって倒産の憂き目を見ることになることが心配されている。

白坂農政課長の話＝卵が安いことは生産が増大した割りに需要が伸び悩んでいるためだ。このまゝ安値が続けば農家も乗り気にならないことは確かである。その時は養鶏は実施を一年伸ばすことも考えられる。学校給食に回すとか政府が最低補償を行なうようにしなければ、構造改善事業も名ばかりになってしまう。

クラブ活動後に通学列車を
高校汽車通自治会が要望

石城地区高校生活指導協議会（山崎千秋会長）と石城地区高校汽車通学自治会（鈴木幹夫会長）はこのほど高校汽車通学自治会常任委員会を平駅会議室で開き、石城地区内の高校生がクラブ活動をして帰宅する汽車時間は、平発午後六時半前後がぎりぎりの限界で、現在のダイヤではそれがじゅうぶんに満たされず、時には約二時間も平市内で時間を浪費し、そのうえ校外生活のいろいろな問題を起こす原因となって来ているので、時間の浪費を防ぎ、学習時間を増すためにも、また校外生活を良くし、生活指導上の問題を解決するためにも①常磐線上り平発十八時三十分の泉行を高萩まで延長②同線下り平止まり十八時四十六分を久之浜まで延長③磐東線下り平発十九時四分赤井行を小川郷まで延長することを水鉄局に陳情することを決めた。

また平駅長には次の五項を要望することにした①車内放送は良く整備して明瞭にして欲しい②平駅の陸橋の改札を常時改札にして欲しい③平駅の陸橋に屋根をつけて雨天の混雑を防いで欲しい④やみ米の車内持ち込みを厳重に取り締まって欲しい⑤車内に屑入れを設置して欲しい。

防犯灯また三百地区に不足
内郷で四百近く設置したが

内郷署は五月末現在の防犯灯設置状況をまとめた。既設灯は国道百三十カ所、県道七十一カ所、市道二百一カ所、その他三百九十八カ所を加えて八百カ所だった。しかしこんど設置がのぞまれている場所は国道（綴、御厩地内）五十カ所、県道（綴、宮地内）五十カ所、市道（ヘルスセンター裏、労災高坂線、御台境新道、市役所裏宮沢、白水地内）百五十カ所、その他公園、遊園地、路地など五十カ所の三百カ所もあり、近く市に予算面で陳情、明るい街づくりに乗り出すことになった。

平で夏休み生活懇談会

平市内児童生徒夏休み生活懇談会は二十六日午後一時から平二小で開き「夏休みをどのように過ごしたらよいか」をテーマに小中、高、PTAの四部会に分かれ討議して、全体協議会で夏休み中の小、中、高校生の過ごし方を決め、事故のないようにする。

くらし随筆
死の手記
本多芳

日高で遭難した北大の山岳部、沢田リーダーの、死の寸前に書いた手記が死体と共に発見された。私は新聞でその手記の全文を読み、胸迫まり思わず泣かされた。

◇

押しつぶされた雪の下で、かすかな光を求め、力いっぱい雪をかきわけ、なんとかして生きようとした若者が、遂に力尽き、絶望の中で書いた手記。親より先に死ぬ不孝をわび、妹達に年老いて行く父母を托す、その心根のやさしさ。

幾度か母を呼んだであろう。父を慕い、妹達のひとりひとりの名を呼び、埋もれた雪の中で涙ながらに書いたであろう手記。あまりにも哀れで、流れ出る涙を押さえることができなかった。

しかも手記はきれいにたたまれ、胸ポケット深く納められていたとか。自分の生あるうちに救出の見込みはないがせめて最後の自分の気持ちを伝えたかったのだろう。そして必ず親に届くと信じていたに相違ない。現代っ子気質というのか、今の子供は、親に対してたんたんとしており、親を親とも思わぬ態度の時もあるが、死を直前にしてしたためたこの手記こそ、親を思う子の心の真実であり、読む者の胸を打つ。

◇

山の遭難、車の事故と、相次いで事故がおこる。あわただしい時代ではあるが、残された家族の悲しみを思い、おたがいに生命大事と、何事も慎重な態度で行動をしたいものである。

（四倉町　主婦）

告知板

★この欄は読者の善意を信じ、少しでも豊かな生活に役立てます★必ず投稿により15字三行程度にまとめて下さい★本社では連絡の取りつぎはしません★住所、氏名（電話があれば必ず）を正確に記入して下さい★宛て先は平市田町いわき民報社告知板係へ

☆久留米予備士官学校時代の日記（大学ノート、表紙がない）を知人宅に置き忘れたのか、借したままなのか、ここ一カ月ほど見当たらない。知っている方はぜひご連絡下さい。（平市五町目・電二二九〇・滝口勝久）

テーマ　こども、親、家庭
一流講師招き社会大学

市
平

県教育委員会、平市教委、同婦人団体連絡協議会など主催の第二十回夏期社会大学講座は七月二十四日から二十六日まで三日間の日程（毎日午前九時半から正午まで）で平市公会堂本館で催すことに決まった。今回の講座は"こどもと家庭"をテーマに一流講師を招いて開き、現代の悩み解決に役立ててもらうのがねらい。とくに二十回を記念して三日間連続聴講したものには記念品を贈る。前売りは一回四十円、当日は五十円。主催者側は多数聴講をのぞんでいる。日程と講師、演題次のとおり。

▽7月24日「こどもの世界とマスコミ」労働省婦人少年局婦人課長、高橋展子▽7月25日「親の立ち場と子の立場」群馬大学教授永杉喜輔▽7月26日「これからの家庭はどう変わるか」日本女子大学教授一番ケ瀬康子

老人センターで庭園づくり
常磐JC30人が奉仕

常磐青年会議所（大場保四郎理事長）の会員三十人は二十日午前八時から常磐市下湯長谷の市立老人福祉センターで庭園づくりに奉仕した。この日二十キロぐらい離れた同市田代地内の山からトラック二台で十個の庭石を運搬、庭石のまわりに梅、サツキ、五葉松など五十本を植え関係者を感激させた

市況

魚類

（二十一日午後―二十二日正午）二十二日の小名浜港はアカジメヌケなどが多い。

【小名浜港】底引船十六隻　メヌケ延縄船一隻

▼アカジ　四千三百六十キロ（大中）一三〇―六〇（小）四二―三〇▼メヌケ　三千四百キロ　一八五―九六▼トウジン　三千二百キロ　二七・五―二〇▼メクラウナギ　千五百キロ　一〇▼クロコサメ　千五百キロ　一〇▼ヒゲタラ　千キロ　一三▼ドンコ　七百キロ　四五―一〇▼ナメタ　三百九十キロ　一二五―一六〇▼マダラ　三百三十キロ　五〇▼エビ　三百キロ　六一〇―一五〇▼オニトウジン　三百キロ　四▼アブラカレイ　百キロ　一〇▼マツバカニ　千四　一五〇―一三〇（四）

【江名、中之作港】水揚げなし

野菜

▼ホウレン草　一二―一七（東）
▼菜類　四―一（〃）
▼白菜　一二―一七（キロ）
▼カブ　五―一一（東）
▼ニンジン　二三―一八（キロ）
▼ゴボウ　一七〇―八〇（〃）
▼大根　一五―一五（〃）
▼ネギ　一三〇―九〇（〃）
▼タマネギ　三五―二〇（〃）
▼キュウリ　五〇―一二（〃）
▼ナス　一五〇―一三〇（〃）
▼タマナ　一五―七（〃）
▼バレイショ　四〇―一〇（〃）
▼ササゲ　二〇〇―一五〇（〃）
▼サヤマメ　四〇―二〇（〃）
▼ピース　五〇―二〇（〃）
▼カボチャ　八〇―五〇（コ）
▼トマト　五五―二五（キロ）
▼ニラ　一〇―五（東）

果物

▼リンゴ　七〇―五五（キロ）
▼ウメ　二三〇―二〇〇（〃）
▼スイカ　六〇―五〇（〃）
▼イチゴ　一六〇―一〇〇（〃）
（丸平青果市場調べ）

学生時代の楽しい思い出に

もうすぐ楽しい楽しい夏休みことしの休みのプランはできましたか
長い休みをより一層計画的にすごすためにアルバイトをしませんか

アルバイト応募方法
受け付け七月一日から定員一〇〇名になるまで
ご希望の方はペン書き履歴書持参の上各店事務所におこし下さい

フジコシ

第318回関東・中部・東北
自治宝くじ当選番号
◇1等（300万円）3組　196504
◇1等の組違い賞（5万円）1等の組違い同番号
◇1等の一字違い賞（1万円）1等の一字違い番号（各組共通）
◇2等（30万円）1組　186213
◇2等の組違い賞（3万円）2等の組違い同番号
◇3等（5万円）各組共通　181240
◇4等（5千円）下4ケタ　2289　7577
◇5等（500円）下3ケタ　449　928
◇6等（100円）下2ケタ　04　78　84
◇7等（50円）下1ケタ　1　2　3　6
受託　日本勧業銀行

牛　豚
肉
=3726
広越
平市新田町
配達敏速

平市六町目
㊂質店
電五九二四

広告
シネスコスライド
アドバルーン
沿線広告看板
男女混成チンドン
特殊街頭装飾
PRセロステッカー
車内
内郷市御厩町（平自動車学校入口）
高砂広告社
電話（平）二四四七番

ご婚礼　ご会合は
日本観光旅館連盟会員
割烹旅館　よしり
平市田町　電二三八二・二六七〇

低利融資　商店専門
三侑商事
平市大町（岡田ビル内）電八四四八

ニッサン
ニッサンデーへどうぞ!!
中古車展示場新設特売デー

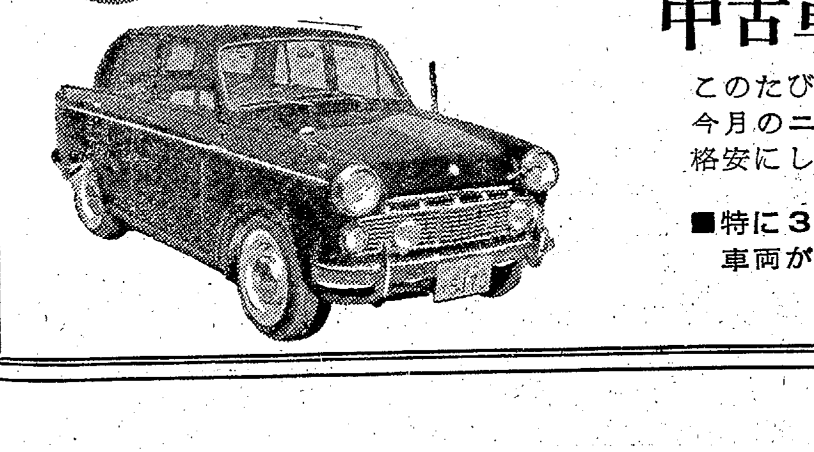

このたび中古車展示場を大丸ガソリンスタンド隣に新設いたしました
今月のニッサンデーはそれを記念し特別セールを行ないます
格安にしかも各車種を取り揃えてございますからぜひお越し下さい
■特に3000キロ走行程度の車両がお買い得品です
福島日産自動車販売株式会社平支店
内郷市御台境（尼子橋際）TEL・（代）3171

坑内夫の年金新設など
全炭鉱　保安行政の確立へ

小川町高萩字上代五七の二、会社員馬場力さん（三七）運転の軽四輪と平市堂ノ前二〇、理容器具販売小針美尚さん（四三）運転のバイクが衝突、小針さんは右足に二週間のケガをした。平署の調べによると双方の徐行違反。

匿名の人命救助は松本さん
きょう常磐署で表彰

常磐署は二十一日、常磐市水野谷字竜ケ沢三二七、堀江工業建築

歯科医師山田真三、東北鉄骨株式会社

磐高、名門の桐生を下す
親善野球

磐高野球部は二十日、平市営球

スト実施についておわび
東邦交通株式会社は　皆様方の交通機関として常にご利用いただき厚くお礼申し上げます　このたびある事情により当社労働組合からストにはいるむね通告を受けましたので　今後解決するまでご利用者の皆様方に多大なご迷惑をかけることは誠に申し訳ございません　一日も早く事態を解決し　業務再開に努

魚河岸よりネタ毎日入荷
酒喜庵寿司部

酒なら郷土の銘酒
セイセカイ

坑内夫の年金新設など
全炭鉱 保安行政の確立へ

全炭鉱書記長早立栄司氏は二十一日午後一時から常磐炭鉱労組本部で記者会見し、石炭産業に対する四重点施策を発表した。全炭鉱が山野炭鉱の大事故を契機に検討した結果打ち出したもので、保安行政を確立し、国の指導や規制によって保安対策を強く推進するのをはじめ炭価補給金の国庫負担、大口需要に対する販売会社の設立坑内夫に月額二万五千円の年金支給などを強く要望し、臨時国会で予算化を求め、一部は十月から、来年四月からは全面実施を目標に働きかけ、近く経営者側にも協力を求めることにしている。

山野炭鉱の大事故を契機に鉱内保安対策を強化しようというもので①国務大臣を長官とする産業保安委員会を新設し、保安の監督、指導にわたって独自の行政機能を発揮させるべきであるとしている。これに伴って保安設備の強化と保安担当者の増員はことし十月から実施するよう働きかける②炭鉱の経理が改善されないので、今後は国の助成とともに指導勧告を強化する。それには石炭鉱業審議会のなかの経理審査会を強化し、通産省石炭局の行政機関として独立させる③炭価の切り下げは困難な状態にあるので合理化計画の進行中は国が炭価補給金を負担し、販売価格の維持を図る。とくに電力、鉄鋼、セメント、国鉄の大口需要四産業については販売会社を設立し供給に当たり、販売価格については国は全面的に補給金を負担する④炭鉱労働者の確保のため、厚生年金のうち坑内夫を対象とする炭鉱年金を新設し、月二万五千円を支給するよう大巾な国庫負担を行ない、炭鉱労働者専用の公営住宅を建設するという。

夏を告げる風鈴
よく売れる南部産

○…ことしは低温型の天候で夏の訪れも遅いが、それでも金物屋の店頭やデパートには夏の風物詩の風鈴が飾られ、チリンチリンと夏をつげ、道行く人の目を止めている。

○…売れ行きは上々で、南部産の八百円という高級品やパイプでできたアズマ屋式の変わった風鈴も売れているが、やはり南部産の百二十円というのがよく売れているという。

【人目を引いている風鈴】

双方徐行せず衝突

二十一日午後五時十五分ころ平市材木町一七地内の市道交差点で小川町高萩字上代五七の二会社員馬場力さん(三九)運転の軽四輪と平市堂ノ前二〇、理容器具販売小針美尚さん(四三)運転のバイクが衝突、小針さんは右足に二週間のケガをした。平署の調べによると双方の徐行違反。

平保健所がマムシの血清準備

平保健所はこのほどマムシの血清を備えた。毎年マムシにかまれるという事故が発生するので緊急用に備えたもので、在庫は二本（一本千九百円）マムシにかまれたらすぐ保健所へ。電話五一三五番

内郷で家庭教育研究協議会

内郷市教委主催の家庭教育研究協議会は二十八日午後一時から市公会堂会議室で開く。講師は平少年鑑別支所長宇野利雄氏で〝最近の非行の動向と精神衛生について〟など。

勿来でこども三人が赤痢に

勿来市山田町字和久、無職瀬谷司さんの長男貞ちゃん(五つ)は真性赤痢、同二男誠ちゃん(三つ)は赤痢保菌者とわかり、十五日それぞれ隔離された。また同町会社員神成勝治さんの長男勝君(一三)=山田中一年=同二男勝寿ちゃん(三つ)は二十日保菌者とわかり隔離された。なおこの赤痢は勿来市内ではことし初めて。

匿名の人命救助は松本さん
きょう常磐署で表彰

常磐署は二十一日、常磐市水野谷字竜ケ沢三二七、堀江工業建築係松本哲さん(三九)を人命救助で表彰した。

五月二十七日午後六時三十分ごろ同市水野谷字亀ノ尾一四〇、採炭夫安斎満男さんの長男博美ちゃん(五つ)は、自宅裏の小川に落ちた台風六号で水量が多く流れが早いため博美ちゃんはたちまち沈んでしまった。これを見た松本さんは着物を着たまま飛び込んで水死寸前の博美ちゃんを助けた。松本さんは当時名前をあかさなかったが同署の調べでわかったもの。

日赤募金に大口寄付

磐城市では日赤募金中だが次の大口寄付があった。▽十万円 会社社長佐藤貞吉▽一万円 中之作区長作山富太、

磐高、名門の桐生を下す
親善野球

磐高野球部は二十日、平市営球場に群馬県の名門桐生高と四倉高を招待して親善試合を行なった。戦績次のとおり。

▽磐高6—0桐生高
桐生高7—0四倉高

平FGが定期演奏会
27日 コーラスの真髄を披露

平FG主催、平市教育委員会、内郷市教育委員会、いわき民報社後援の第六回定期演奏会は二十七日午後一時半から内郷市公会堂で開く。平FGは三十四年に結団してからことしは七年目、年を追って充実、石河清氏の指揮でうまみをました平FGの美しいハーモニーをたん能させてくれる。

当日は東京から地元出身のテノール中野顧夫さんの賛助出演でいっそう花を添え、また地元から若松紀志子、桐原孝市両氏の賛助出演、さらに平お母さんコーラス、磐高音楽部が出演する。整理券百円。

【プログラム】「阿蘇」「阿武隈川」「芭蕉の句による三つの混声合唱曲」=平FG「夏の空・夏の海」「花の街」「たなをつくりましょう」=平お母さんコーラス「日本民謡集」=平FG「みんなで歌いましょう」「組曲丹沢山」=平FG「小さな街が流れて来た」「キリエ・エレイソン」=磐高音楽部「イタリア民謡」=テノール独唱中野顧夫「組曲蔵王」=平FG

新じゃがなど七品目値上げ
勿来市の小売り価格

勿来商工会議所が調べた六月十五日現在の小売り物価は、九十七点調査のうち上がった品目は小豆じゃが芋、煮干し、ドロップ、緑茶、晒木綿、ポプリンの七品。下落品は干しうどん、玉ねぎ、りんご、まぐろ、そば、いわし、いか鶏卵、しょう油、みそ、砂糖などの十三。保合七十七点。

常磐交通が天皇杯で優勝

天皇杯第二十回全国軟式野球平地区予選は二十一日午後一時から平市営球場で行なわれ、常磐交通が日鉄八茎を一—〇で破った。常磐交通チームは二十六、二十七の両日、会津若松市で開かれる県大会に出場する。

常交	001000000	1
日鉄	000000000	0

（常交）武藤—大和田広（日鉄）小林—片寄 ▽二塁打=武藤（常交）

花を贈り続けて四カ月
平市役所へ 匿名主が別れのあいさつ

○…少しでも環境を美しくしたいとの願いから平市役所の窓口に三月いらい四カ月間、毎週花を贈り続けて来た匿名の青年が二十二日、初めて市民相談室を訪れた。

○…平市一町目関原商店に勤める藤田光昭君(二〇)で、家庭の事情からこんど横須賀の海上自衛隊に入隊するための別れのあいさつだった。花のほかにも「明るい社会をつくりましょう」「正しい選挙をしましょう」と書き込んだ一輪ざし花瓶十二本を寄贈しているがこの日も最後の花束を贈り「わたしの後に続いて花を贈ってくれる人があればうれしい」と、ことし成人式を迎えた青年はことば少なに語った。

【花の贈り主だった藤田君】

全児童が泳げるよう指導
平三小でプール開き

平三小は二十九日午後一時半からプール開きを行なう。同校ではそれに先立ちこのほどプール運営委員会を開き、ことしは学校と地区の子どもを守る会が協力して、水泳指導者をきめ、全児童が泳げるようにすることになった。

碁会成績 平将棋碁会の優勝盤争奪第一六八回碁会は二十日開かれ川口実氏が優勝した。成績次のとおり。

▽A組①川口実②和出守雄③松木伊佐義④鈴木亨
▽B組①草野隆雄②斎藤信夫③大泉周治郎④三浦義則

中体連東部支部大会の成績

中体連東部支部大会は十九、二十の両日、九校が参加して開かれた。成績次のとおり。

【野球】（平二中会場）①豊間中②平一中③赤井中
【柔道】（四倉中会場）①四倉中②平一中③平三中
【剣道】（同会場）①四倉中②平三中③草野中
【庭球】（平三中会場）▽男子①田口・鈴木組（平三中）②山崎・鈴木組（同）③和田・東條組（大野中）▽女子①田中・斎藤組（平三中）②安達・吉野組（同）③伊藤・鈴木組（同）
【バスケット】（平一中会場）▽男子①草野中②赤井中③平三中▽女子①平一中②赤井中③四倉中
【バレー】（豊間中会場）▽男子①豊間中②草野中③平一中、藤間中▽女子①豊間中②平二中③草野中、赤井中
【卓球】（同会場）▽男子①豊間中②四倉中③草野中、赤井中▽女子①赤井中②豊間中③平三中、四倉中

平一小で家庭学級の開級式

平一小の家庭教育学級開級式は二十三日午後二時から同校講堂で開き、引き続き第一回学級講座を開き、元内町小教諭坂本朋之氏の「教育と家庭婦人」の話がある。

あすの停電

▽平市=（9時—15時）=田町中央通り（9時—16時）旧豊間町、旧飯野村（北白土除く）

スト実施についておわび

東邦交通株式会社は皆様方の交通機関として常にご利用いただき厚くお礼申し上げます このたびある事情により当社労働組合からストにはいるむね通告を受けましたので 今後解決するまでご利用者の皆様方に多大なご迷惑をかけることは誠に申し訳けございません 一日も早く事態を解決し 業務再開に努力しますから今しばらくの間お待ちのほど切にお願い申し上げます

昭和四十年六月二十二日

東邦交通株式会社 代表 緑川与一郎

勿来市錦町大島七 電②二二〇四・二二二五・二二二六

ヘイさん 5549 中島安男

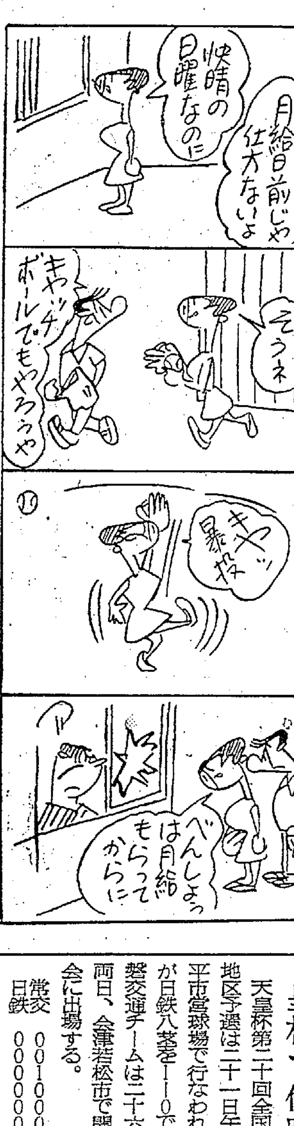

茶の間の人気者！

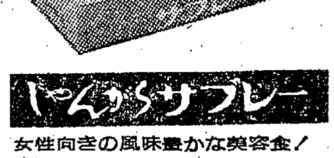

じゃんがらサブレー
女性向きの風味豊かな美容食！
100円 320円 500円
じゃんがら本舗 みよし

コマツ看板店
平市田町（ひかり座隣り） 電三三四七

浅野スレート工事請け負い
株式会社 野内商会
平市四町目一八 電（代）四〇一〇

確実な運転
よりよい乗心地
ハイヤーの御用命は
電話 本社 2640 2175 好間（平）5372 草野（平）5647

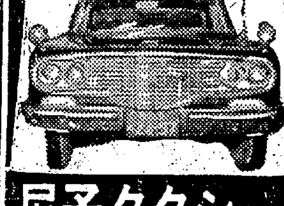

尼子タクシー

産科 婦人科 外科
※産室あり※
実川医院
平市愛川町五の一（電二二七〇）（常磐交通本社裏）

酒なら郷土の銘酒

清世界（セイセカイ）
磐城市小名浜港
清水屋合名会社
小野義一吟醸

魚河岸よりネタ毎日入荷
酒 喜庵寿司部 電 四四三一・四四三三

低利融資 商店専門
三倩商事
平市大町（岡田ビル内） 電八四四八

（二十一日午後—二十二日正午）二十二日の小名浜港はアカジメヌケなどが多い。

【小名浜港】底引船十六隻 メヌケ延縄船一隻

▼メクラウナギ 千五百キロ 一〇▼クロコサメ 千五百キロ 一〇▼ヒゲタラ 千キロ 一三▼ドンコ 七百キロ 四五—一〇▼ナメタ 三百九十キロ 一二五

【江名、中之作港】水揚げなし

野菜

▼ホウレン草 一二—七（東）▼ゴボウ 一七〇—八〇（〃）▼大根 一五—一五（〃）▼ネギ 一三〇—九〇（〃）▼タマネギ 三五—二〇（〃）▼キュウリ 五〇—二二（〃）

（丸平青果市場調べ）

NHK第一　1340KC

6・05	なかよしホール▽おやおやなあに▽世界冒険物語▽むさしの風雲録
7・00	ニュース▽ニュース解説
30	各党の政策をきく「自由民主党」田中角栄
8・01	プロ野球「大洋対巨人」＝中止の時＝8・01軽音楽ホール①日本の歌②松尾和子を迎えて　9・20ポピュラーアルバム
9・40	歴史のふるさと「五稜郭」
10・20	特別番組「新しい時代をむかえた日韓関係」
11・00	趣味の手帳
25	夢のハーモニー

NHK第二　1540KC

6・00	そろばん教室▽わり算
20	基礎英語
40	英語会話
7・00	ラジオ農業学校「畑作経営」
15	続基礎英語
30	中学生の勉強室▽社会
8・00	通信高校講座①現代国語「山月記」②数学③現代国語「新利根開拓農場にて」④地学⑤音楽
9・40	通信高校講座「数学Ⅰ入門」一次方程式とその応用
10・15	教養特集「歴史よもやま話「～後南朝秘話～
11・00	ドイツ語入門
40	大学通信講座▽英語

ラジオ福島　1060KC

6・00	ラジオスケッチ
15	音楽の小箱
55	火曜ナイター「大洋対巨人」＝中止の時＝6・55ナイター・ジョッキー―8・05ミュージック・パレード①タンゴの花束②ジャズで行きましょう③只今ヒット中／9・30ポピュラー・パレード
10・00	ヤング・ヤング・ヤング　司会前田武彦
25	ガイドタイム
30	ミュージック・イン・ハイフォニック「イエローバード」ほか
11・00	大学受験ラジオ講座①和文英訳②数学2B

総合テレビ　④

6・00	次郎物語「川風」
25	みんなのうた
30	チコちゃん日記
7・00	きょうのニュース
30	各党の政策をきく「自由民主党」田中角栄
8・00	ジェスチャー　松島トモ子　加東大介　南田洋子　宍戸錠ほか
30	お笑い三人組　沢リリ子　よつば姉妹ほか
9・00	ニュース▽ニュースの焦点　平沢和重
40	事件記者「非常線」滝田裕介　原保美　山田吾一　天路圭子ほか
10・30	特別番組「日韓新時代への提言」
11・30	ニュース

教育テレビ　⑩

6・00	英語会話
30	みんなの科学「たのしい実験室」モーター
7・00	バイオリンのおけいこ「付点音符について」
30	技能講座「簿記」
8・00	教養特集「水と農村」
9・00	通信高校講座「数学」
30	通信高校講座「英語」
10・00	通信高校講座「数学」
30	英語会話（再）
11・00	通信高校講座「数学Ⅰ入門」
20	たのしいフランス語

名菓　じゃんがら

福島テレビ　㉑

6・15	鉄腕アトム「怪獣マントラーの巻」
45	ニュース・フラッシュ
7・00	チエミ大いに歌う
30	歌まね読本　ゲスト都はるみ　美樹克彦
8・00	歌え太陽　オデッタ　田辺靖雄　尾藤イサオ　桜井センリほか
9・00	風雲児半次郎「華々しき武士道」城健三朗　中山昭二　中村玉緒　山城新伍ほか
30	燃ゆる白虎隊「かたき誓い果かなくも」中村竹弥　神田隆　三田明　原ひさ子ほか
10・00	逃亡者「小さな探偵」
11・10	夢のしらべ

FM放送

☆印はステレオ番組

6・05	夕べのサロン
7・20☆	ステレオコンサート～私のレコード・キャビネット～　ゲスト森田麗子「アイドルを探せ」「マリア」「オー・ソレ・ミオ」ほか
9・00	トスカニーニアワー　話村田武雄①「真夏の夜の夢」の音楽から②プシシェとエロス③交響詩「死の舞踏」④ハンガリー行進曲
10・15	イングリッシュアワー▽英米文化ハイライト
55	ロシア語入門
11・15	夜のコンサート～モーツァルトの弦楽四重奏曲～

仲井副会長が植え木を寄贈

常磐市八仙二〇同市老人クラブ連合副会長仲井幸吉さん(七)は、このほど同市下湯長谷の市立老人福祉センターにザクロ、五葉松など二十本の植え木を寄付した。

あすの運勢

六月二十三日（水・仏滅）

【1月生】周囲の意見はよく聞いて円満をはかれ、敵をつくるなかれ
【2月生】ねたむ人の中傷あらんも気にするな、迷ってくじけるな
【3月生】いまはあせる時にあらず、じっくりと腰を落ちつけて行動
【4月生】目先の欲に迷えばピンチに追い込まれる、慎重に行動を
【5月生】目的は予定よりおくれやすし、希望は最後まですてるな
【6月生】ねがってかなわぬとき用心して事に当たる心がけ大切
【7月生】抱よう力が大切な日、人の意見きき感情に走らぬよう注意
【8月生】あまり神経過敏になるな、心配するほど悪くなし、努力を
【9月生】何かと恵まれて不足ない日、ただしたいした利益は生まれず
【10月生】いままでの実績がものいう日、自信もって行なえば事通ずる
【11月生】無理せず自然のなり行きにまかせよ、有利に進展すべし
【12月生】苦しい中にも伸縮自在の心ゆとり持て、目的達成近し

100貨店

きのう夏至、暦の上では本格的な夏の到来をつげたが、低温型のために、ちょっと油断すると、カゼをひいたり、扁桃腺炎をおこしたりする。とくにこどもは寝ぞうがわるいと、親たちも疲れてしまう。そのつどかかわりあっているハラが出ないように腹巻きでもしておけば安心◆むし暑いと寝あせをかくが、むかしから寝あせは肺結核の初期といわれていたが、必ずしもそうではない。これは疲労や寝具が厚すぎたり、気候があたたかくて衣服との調節がとれないときにも、まま起こる生理現象でもある。とくにこどもはおとなより体温が高いのでおとなの感じで着せると、厚着になって汗をかくから注意のこと◆しかし、発汗は一種の生理現象といっても、だるい、苦しい、気分がわるいといった全身症状が強いときは医師の精密診察を受けなければならない。天候が不順だととかく体の変調をみるが、乳幼児の場合、親の心配は大変である。育てた経験のある親は別だが、はじめてという人は、ただオロオロしてしまう場合が多いという◆乳児が吐いたとき、首を横むきにして吐いたものが気管に流れないようにする。吐いたものを飲みこむおそれがある場合は抱きあげて、楽な姿勢にして吐かせてしまう。やや大きい幼児の場合も、顔は横向きにし片手で背中をなでてやる。吐いたあとは衣服をゆるめてやすませる。それでもオウトが起こるようだったら、みぞおちの上に氷のうをあて冷やしてやると楽になるそうだ◆いずれの場合も、吐いた物、なん回吐いたかなど医師に報告して診察をうけることはもちろんである。夏場になると、いろいろ伝染病がはやる。とくにハエ、カなどによって媒介される病気も多くなるからそのボク滅を図ろう。（龍人）

お湯のさめない
バーライト製タイル風呂が
釜・エントツ取り付け一切できます
台所とお風呂の工事は
平市紺屋町　デンワ 4834—5　大谷建材店

内科　小児科　高久医院
平市紺屋町　東宝民劇前　電二五一三

大谷石　井上
平市五丁目　電二〇六六

くらしを快適にする／
＜健康冷房＞
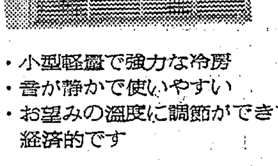
・小型軽量で強力な冷房
・音が静かで使いやすい
・お望みの温度に調節ができて経済的です
ダイキン・日立・ナショナル
関彰商店
平市1町目　電（代）4187

男の嵐
村田・五月・山本

午前中割り引き 120円
名画座

初夏の陽ざしをあびて
若さを楽しもう
マトンで体力をつくろう！
輸入マトン　一〇〇グ　四十円
浜通り輸入肉普及会
直売所　平製氷冷蔵株式会社
平市五町目二二　電話二六三四　八四二六

運転者募集　委細面談
▽ダンプカー▽経験三年以上の方▽優遇します▽連絡先＝電話（平）四八九三

アパート▽六畳、三畳、炊事場、便所付き▽日当たりよし▽五色町停留所前
平市下河原一六　電（呼）五九二七　加藤

◆会員募集◆
山に登ることは楽しい事です
良き友を得れば、なおさらです
気楽に参加できます
連絡には往復ハガキで……
▽連絡先　磐城市古湊　小島醤油店内
はまゆう山の会

（水曜日）第6061号
夕刊　いわき民報
発行所　平市田町63　いわき民報社　社長　野沢武蔵　電話（代表）4161　振替口座（郡山）4028

ナカヤの特選
紳士服と替えズボン
各種サイズ取り揃え
ナカヤ　平・3　電2203

堂（同）▽七日＝常磐市公民館（午前十時、旅館、飲食店、鮮魚関係従業員）▽八日＝四倉町隣保館（午後一時、旅館、飲食店従業員）

赤沼原高野川の改修を請願　平市草野の原高野

ヨシダカバン
たいら・ぎんざ　TEL・4400

L・2936
L・5912 6405
L・5906 6402