

刊 いわき民報

発行所 いわき市平字田町63
いわき民報社
電話(編集)4161
(販売)4162 (広告)4163

木材の百貨店
内外洋産材
なんでもそろそろ
丸一材木店

中小浜工業団地の造成へ 33万平方の買収終る

新産業都市建設事業の一環として、県はいわき市東町、滝尻など原山の北部の中小浜中央工業団地33万平方の買収を終え、近く団地造成に着手することになった。この地域は水田や畑が縦横にあり、33万平方のうち水田が約七割を占めているという。来春三月ごろまでに完成させる予定で、県建設課では公害の心配がない工場を誘致する計画を進めている。土地造成費は約一億円。

新産業都市建設事業の一環として、県はいわき市東町、滝尻など原山の北部の中小浜中央工業団地33万平方の買収を終え、近く団地造成に着手することになった。この地域は水田や畑が縦横にあり、33万平方のうち水田が約七割を占めているという。来春三月ごろまでに完成させる予定で、県建設課では公害の心配がない工場を誘致する計画を進めている。土地造成費は約一億円。

公害ない工場誘致

来春三月ころまで完成

中小浜中央工業団地は一昨年が用地買収の交渉が進められ、この土地は約九千六百平方メートルで、この中央工業団地は原山川と常盤川との間に位置し、水田や畑が縦横にあり、33万平方のうち水田が約七割を占めているという。来春三月ごろまでに完成させる予定で、県建設課では公害の心配がない工場を誘致する計画を進めている。土地造成費は約一億円。

受験料が倍の三千元

高専入 入学料も六割増し

国立平高専の四十二年の入学者募集要項が決定した。それによると募集人員は、これと同様機械工学科、電気工学科、工業化学科、土木工学科各四十人の合計百六十人で、入学願書受け付けは来春二月一日から同月十五日まで。出願方法は出願中学校長を通じて入学願書、調査書、健康診断証明書、返信用封筒、入学検定料として三千元とすること。

実測にかかると

【既報】いわき市植田町都市計画事業は四十二年度から十一年計画で総工費五千四百億円の予算で着工は本決まりとなり、すでに植田町計画通は実施中であり、十五日から植田町第一土地区画整理事業組合(植田町町長)施行区画整理面積二六・四四(街区)の面積にかかると、

出足の遅い年賀状

小包みはワンサと殺到

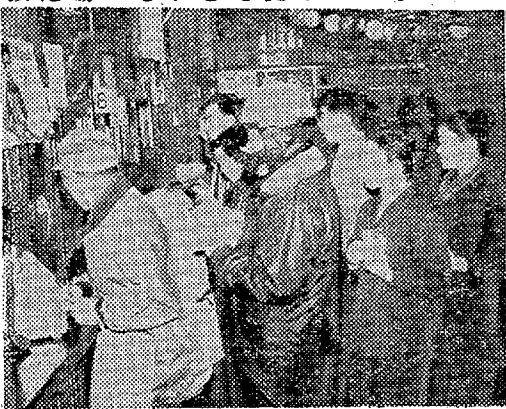

○お正月も年賀状がきの受け付けは十五日から全国の各郵便局で始まった。この日は十一月十一日の年賀状が到着した場合と違って差し出しに来る人も少なく、小包みも少なく、小包みの方が多い。○平高専の場合、正午までに差し出された数は約二万通、昨年の五万通に比べて半分以下という低調だ。二十二年目まで差し出すという呼びかけで、差し出した年賀状には、ほとんど配達局を過ぎたものがなくなり、番地も入れないものが目立っているという。このため、小包みも出す場合は、必ず親の名前を書き、係員も大忙し。

暖水塊の影響でサンマ不漁

早い終漁期で業者に大シヨック

サンマは、すでに終漁期に入っており、本県のサンマ船は、大部分サンマ漁を切りあげ、一部はアワビ漁などの出漁準備中だ。終漁期は、十三日現在わずか一、五千八百トにすぎない。解凍初は、大型サンマの豊漁だったが、後半は、金華山から本県近海にかけて張り出した暖水塊の影響で、かんじんの魚群が沖合に押し寄せた。このため、漁獲量が激減し、業者は大きなダメージを受けている。

匿名寄贈者は入院患者



【既報】匿名寄贈の遺品は、いわき市平高専の職員から、匿名で寄せられた。この遺品は、いわき市平高専の職員から、匿名で寄せられた。この遺品は、いわき市平高専の職員から、匿名で寄せられた。

防火不完全が77%

平消防署 共同住宅を診断

いわき市平消防署は火災予防運動期間中、アパートなどの共同住宅六十五戸、五百五十五世帯の防火診断を行った。防火診断の結果、防火不完全な共同住宅は七十七戸、七十七世帯の五十二パーセントに達した。防火不完全な共同住宅は七十七戸、七十七世帯の五十二パーセントに達した。

HANDBAGS ヨミダカバ

はたかすいものかぎりに似ているが、消火器が八件ある。消火器が八件ある。消火器が八件ある。

あすの停電

▽近畿(9時15分) 大和、成美、柳川
▽近畿(9時10分) 小浜、大和、柳川、大和、柳川

天気予報

【小浜(平高専)】
【あす】西の風が吹く。晴れ。最高気温14度、最低気温10度。

防火不完全が77%

防火不完全な共同住宅は七十七戸、七十七世帯の五十二パーセントに達した。

味のハーモニー

松月堂
¥1,000

ソニー製品集中セール中!

ソニー商品のことなら 田村無線へおまかせください
全商品を取りそろえて皆様のお越しをお待ちしております

SONY 特約店 田村無線電機株式会社

本店 いわき市平字一丁目47 電話(平) 8121
常磐営業所 いわき市常磐三丁目130 電話(常磐) 2552

<p>NHK 第一 1340KC</p> <p>3・15 第5回アジア競技大会「マッソン」</p> <p>7・00 ニュースマニユース解説 松宮京也</p> <p>30 とんち教室 石原敬七 沢村美司子 市川門之助 春風亭柳橋ほか</p> <p>8・03 ニュース特集のきょうの国会の記者座談会(3) 時の動き</p> <p>9・15 趣味の手帳「ハートのジャック」</p> <p>30 東から西から</p> <p>10・10 第5回アジア競技大会</p> <p>11・05 夢のハーモニー「ナポリの月」「レインボー・メロディー」「ポルトガルの四月」ほか</p>	<p>NHK 第二 1540KC</p> <p>6・00 そろばん教室「6級程度」のわり算</p> <p>20 基礎英語</p> <p>40 英語会話</p> <p>7・00 ラジオ農業学校</p> <p>15 純粋な英語</p> <p>30 中学生の勉強室「理科」</p> <p>8・00 通信高校講座「商業」</p> <p>15 ④化学A⑤古典乙⑥英語A</p> <p>10・15 通信高校講座「物理」</p> <p>20 ①力学②電磁気③光学④熱力学⑤原子核物理</p> <p>11・00 フランス語入門</p>	<p>ラジオ福島 1060KC</p> <p>6・07 アタック・オン・ポップス</p> <p>10 中学生力だめし「理科」</p> <p>30 ラジオニュース・ネットワーク</p> <p>45 日本の話題世界の話題</p> <p>50 夜のディスプレイ</p> <p>7・00 歌謡曲でぶっどばせ</p> <p>15 ゲスト北島三郎</p> <p>8・00 電話リクエスト</p> <p>9・30 ミュージック・イン・ナイト</p> <p>45 スター・ライト・ミュージック</p> <p>10・20 ヤング・ヤング・ヤング</p> <p>30 司会前田武彦</p> <p>30 ミュージック・イン・ハイフニック</p> <p>11・07 大学受験ラジオ講座</p>	<p>総合テレビ ④ ※印はカラー番組</p> <p>6・00 四つの目「車輪」</p> <p>25 みんなのうた</p> <p>30 風のある街</p> <p>7・00 ※きょうのニュース</p> <p>30 ※東欧の新しい波「共産主義と若い世代」</p> <p>8・00 ふるさとの歌まつりへ</p> <p>15 佐賀県唐津市へゲスト 村田英雄 こまどり姉妹 富田輝</p> <p>9・00 ニュースマニユースの焦点</p> <p>40 NHK劇場「うしろ姿」</p> <p>15 長門裕之 小山明子 原ひと子ほか</p> <p>10・30 時の動き</p> <p>11・10 科学時代「現代火災に</p> <p>40 夜のアルバム</p>	<p>教育テレビ ⑤ ※印はカラー番組</p> <p>6・00 英語会話「サンタへの手紙」</p> <p>30 みんなの科学「博物誌」</p> <p>45 ※きょうのニュース</p> <p>7・00 バイオリンのおけいこ</p> <p>15 「重音のおけいこ」</p> <p>30 アソビ音楽・林苑子</p> <p>30 そろばん教室「わり算の練習」</p> <p>8・00 教育特集「障害者の社会学」</p> <p>9・00 通信高校講座「生物」</p> <p>15 へ生履へ</p> <p>30 通信高校講座「化学」</p> <p>10・00 通信高校講座「数学」</p> <p>30 通信高校講座「数学」</p> <p>11・00 通信高校講座「数学」</p> <p>25 入門</p> <p>25 たのしいフランス語</p>	<p>福島テレビ ⑧ ※印はカラー番組</p> <p>6・15 ハリスの旋風「星の王子さま」</p> <p>45 ニュース・フラッシュ</p> <p>7・00 ※がらんぼ「マリッジ」</p> <p>30 ドマのこぎり鉋の興隆</p> <p>30 チャコちゃん「ひかしの世界」</p> <p>40 四方晴美 安井昌二ほか</p> <p>8・00 ただいま「私に似た人」</p> <p>15 山形 荒木道子 田村幸子 香川京子 山本圭ほか</p> <p>9・00 おかあさん「冬のアデル」</p> <p>15 望月優子 沢宏美</p> <p>30 ボクシング中継「山口宗男対佐藤那雄」</p> <p>10・15 ナポリオンソロ「午前0時03分」</p> <p>25 デビッド・マッカラム</p>
------------------------------------------------------------------------------------------------------------------------------------------------------------------------------------------------------------------------------------------------------------------------------------------------------	--------------------------------------------------------------------------------------------------------------------------------------------------------------------------------------------------------------------------------------------------------------------------------	-----------------------------------------------------------------------------------------------------------------------------------------------------------------------------------------------------------------------------------------------------------------------------------------------------------------------------------------------------------	-----------------------------------------------------------------------------------------------------------------------------------------------------------------------------------------------------------------------------------------------------------------------------------------------------------------------------------------------	-------------------------------------------------------------------------------------------------------------------------------------------------------------------------------------------------------------------------------------------------------------------------------------------------------------------------------------------------------------------------------------------	----------------------------------------------------------------------------------------------------------------------------------------------------------------------------------------------------------------------------------------------------------------------------------------------------------------------------------------------------------------------

FM放送
☆印はステレオ番組

6・05 夕べのひととき

7・20 ☆ステレオコンサート

<ジャズ・フラッシュ>

>三木鶏太郎 奏者

>「フォー・オン・ザ・クレスト」「ミ・コサ」「コットン・テイル」

9・15 ☆ステレオ邦楽鑑賞

①新曲「新ざらし」

②尺八「三谷管垣」

10・00 イングリッシュ・ジュニア

<英米文化ハイライト>

>「ハンリー・ミラー」

40 朗読「浮城」

11・05 夜のしらべへ

ナナナナナ

・チェロ名演集へ

私に似た人

◇たいまいる

◇放送後8・00

敦子(渡辺美佐子)が心を寄せた男性坂本龍一は理想の女性があった。その人は彼の姉妹原美加子(香川京子)で、いま結婚してニューヨーク在住だと知った敦子は、彼女に会うために渡米する決心をした。しかしその前に坂本からの手紙で、美加子と意気投合した敦子は急遽力を得て、坂本の押しがけで女性になることを決心した。家



火源探知機を手に耐燃服を着て実験室に入る及川アナ

みもの

藤岡、敦子の幸福を祝ったが、みな内心は淋しかった。敦子は坂本と結婚してパラグアイへ移住するつもりなのだ。

◇科学時代

◇放送後11・10

現代火災にどうむ

東京消防庁警備課、山田義郎本格的な火災シミュレーションを迎えた。火災の60%がこれらで発生している。去年は五万四千件余の火災で五百十二億円の被害、九百二十五人の人命が失われた。火災の形態も生活様式の變化に伴って、耐燃服の進化に

あすの運勢

十二月十六日(金・先負)

【1月生】運の割に内容は充分でない、あさる時期を待て

【2月生】口達者な人では警戒を要す、懸念は乗れば見舞われる

【3月生】光陰矢の如し、チャンスつかんで努力を

【4月生】正直にしながらバカをみる(上)の、感情に走るな

【5月生】いかにあさることも思うよちならず、現状をほかにし

【6月生】整理入替にむかえる

【7月生】流れは水は戻らない

【8月生】チャンスを逃さない、内部をしっかりと手を持つて

【9月生】自信と勇気を持って

【10月生】最初の方針どおりに進めるが有利、ねほりが大切

【11月生】先方の態度はつきりせぬ日、形勢をみて行動が無難

【12月生】人生はこれからと

七時、星は迷わず前進せよ

に、渡粘(とびねり)の音響効果、中秋の名月をたまたまめ、めすらく岡山で生まれた作曲、作詞・作曲は西山徳茂郎。出演は、唄と舞・米川文子、舞・米川文勝之。

そのほか、新曲「新ざらし」尺八「三谷管垣」(さたやすがき)をあわせき。

また、同消防科学研究所ではこうした煙、ガスの中の消火、救助、偵察などの作業を自由に行なうことが出来る耐燃服を開発した。番組では及川アナウンサーがこの宇宙服に似た耐燃服を着て、煙とガスで充満した煙で物での人命救助を演習中とする。

このほか、火源探知機、脱出のための逃げ口を指示する方向探知機、大量噴霧消火装置など、消防の最新設備を紹介、さらに簡便な住宅地帯の防火防煙の備、問題点を自治体消防研究所の実験などがあつた。火災予防のための総合的な対策の必要性を考える。

を出すと煙や有毒ガスが充満し、よっしゃしく人命を奪う。この数年の犠牲者を分析しても、焼死よりガス中毒による死亡の増加が目される。

東京消防庁では、十二月三、四、五の三日間、このような耐火高層住宅における火災を調査するため、七階建てのビルを使って実際の火災と同じ条件を作って実験を行なった。

実験は専用テレビカメラや計測機器を使って煙やガスなどの状態を観測した。モルメット百匹を使って有毒ガスの動物に与える影響を調べ、貴重な資料を得ることができた。

合理化した楽しいお台所!

流し台 調理台 ガス台

ステンレス製品各種
とりそろえました

高級三点セットから
特価、お買い得まで...

サンキョー
ホームライン
三点セット
¥66,000を¥55,000

お台所用品のご相談は.....
大谷建材店
いわき市平字紺屋町 電話4834(代)

サンキョーアルミニウム
ナスステンレス・ミカド
サンウエーブ・白鳥印

クリスマスは
洋食で
お祝い
しようよ

平・ひかり座まえ
ダイヤル2990

**レストラン
ブラジル**

明16日
定休日

HIROYA の輸入洋酒

贈りものは心の対話 スコッチの王者
世界のウイスキーなら
スペシャルメッセージです

ジョニーウォーカー BLACK R E D

酒のヒロヤ
いわき市植田駅前通り 電話3045

あすのエネルギーは
このいっぱい!

**たいら
正宗**

ご贈答用に
ご利用下さい

丸玉合名会社
いわき市平字古鍛冶町 電話2453

酒は
郷土の銘酒
鶴仙

いわき市たいら中平窪
松吉屋酒造店

ITO Merry Christmas

パンを作って50年
郷土が生んだ伊藤パン!
皆様の友人知人兄弟姉妹お子様方が
心をこめて作り上げた
クリスマスケーキ

東京の夢を乗せて
50年ぶりにやってきました

☆ご注文は品切れに
ならぬうちに

■ご注文は
平・サカイ食品 ■湯本・スーパー丸光
■小名浜雪販・橋本商店 ■四倉・浅草パン店
■内郷・新妻食品ストア

伊藤製パン株式会社
本社/東京都墨田区亀沢町1の22の9

冬の装い **サンキョウ** の10か月プランで完了



ウールマークが保証する紳士服
58サイズそろった紳士服

- | | |
|-----------------------|-------------------------|
| ☆ツイード替え上衣.....¥ 6500 | 初めに1500円.....あと1000円×5回 |
| ☆紺マツトウス上下.....¥15500 | 初めに2000円.....あと1500円×9回 |
| ☆無地マツトウス上下.....¥16000 | 初めに1600円.....あと1600円×9回 |
| ☆ストライプ上下.....¥16200 | 初めに1800円.....あと1600円×9回 |
| ☆肥満体コート.....¥11900 | 初めに2000円.....あと1100円×9回 |
| ☆英国製糸上下.....¥20500 | 初めに2500円.....あと2000円×9回 |
| ☆ドスキシ黒W上下.....¥21500 | 初めに2600円.....あと2100円×9回 |

石城教職員組合指定
小名浜製鉄所指定
新日本化学指定

塚化学指定
東北電力指定
電電公社指定

メンズクレジットサンキョウ

平・二町目 TEL・2315 7702 小名浜・本町 TEL・2326

ネズミ退治に連携

マチぐるみ駆除運動へ

県下一週間のネズミ駆除運動は、一日から来年一月末までを運動期間として行われていた。

昨年と同様に、市内各町内を巡回し、駆除の徹底を期す。また、市民協会の協力を得て、市内各町に巡回隊を組織し、駆除の徹底を期す。

一口法律

年末年始の防犯計画たてる

平賀は十五日から二十四日まで、年末年始の防犯計画を立て、市内各町に巡回隊を組織し、防犯の徹底を期す。

課税額不滿に行政処分成立

課税額不滿に行政処分が成立し、土地収用の場合は、その処分が法律に抵触しない限り有効である。

養護学校独立

校舎工事進む

県立養護学校分校(上野通)校舎、生徒数七人の独立校舎は、来年六月完成を期して、校舎工事の進行中である。

同養護学校は、二十八年度、平賀と平一中に設置されていた養護学校を一本化し、県立として校舎、施設を整備する計画が、関係者の協力で進められている。

第一次で五分

の合格者

自衛隊福島地方連絡部募集要項に基き、第一次試験の結果、五分の合格者が認められた。試験は、陸上七人、航空四人、計十一人が合格した。

100万円

買取り

一般市民の買取り、買取り価格は、買取り価格の七割である。

買取り価格は、買取り価格の七割である。

100万円

買取り

買取り価格は、買取り価格の七割である。

メカネの本

うまいパン やわらかいパン 東京堂のパン

おすきな銘柄を選んで グット1ばい50えん

いさ銘酒コーナー

カベ紙カラ紙

湯本の鳥

塩屋ふとん店

新築改店の花玉へ

伊勢松阪牛を!

花の木 茶房

アルファード誕生

忘年会 新年会

平野屋

平野屋

土地

男子社員募集

貸しガレージ

茶房 nami

第371回関東・中部・東北自治宝くじ

平野屋