

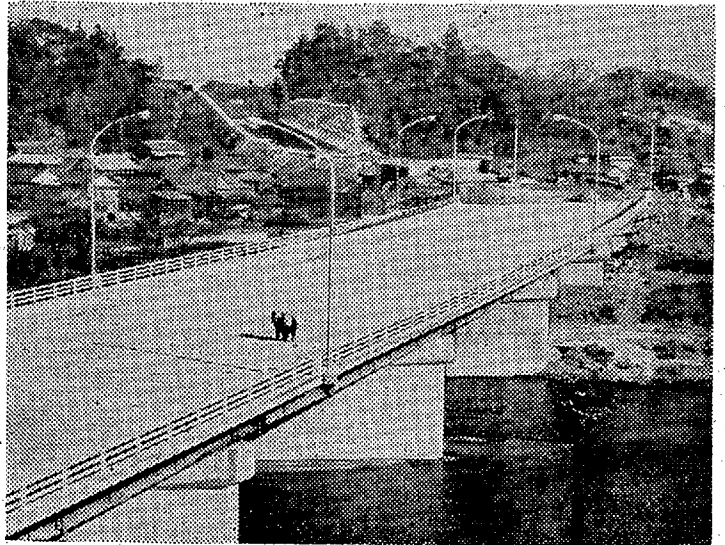

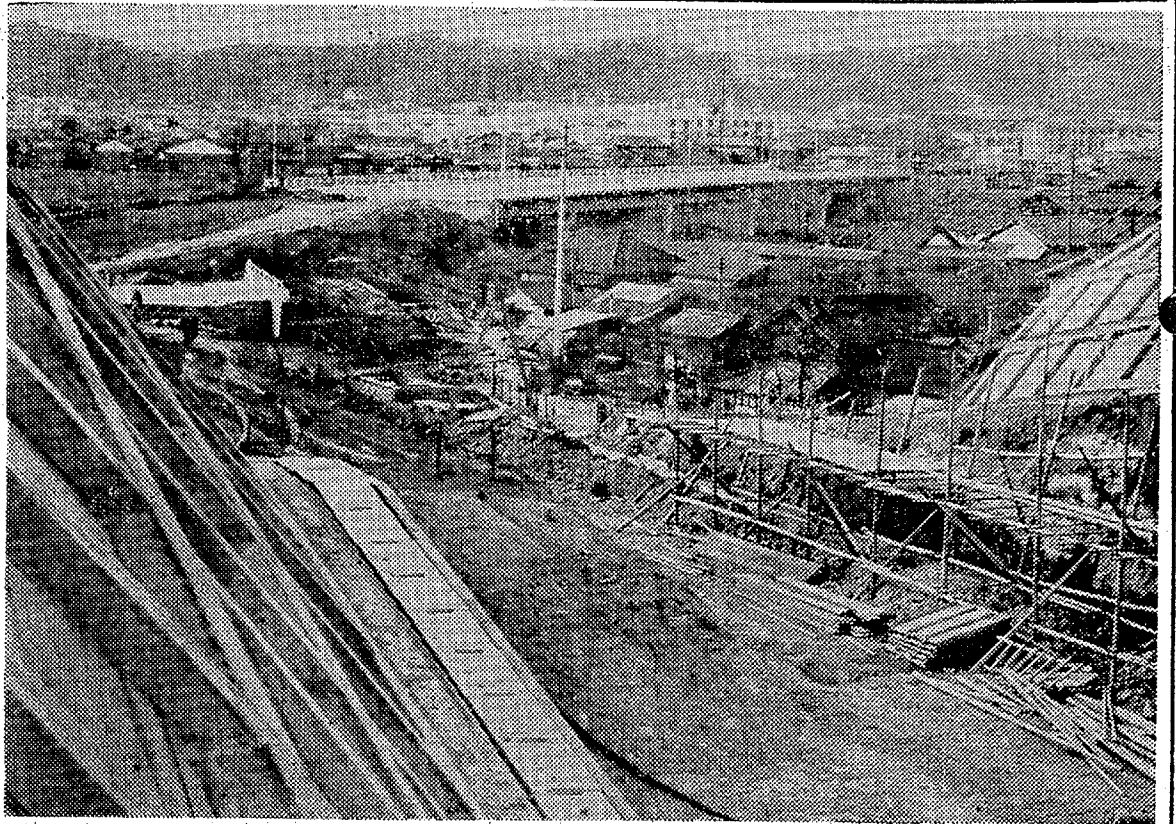



鎌田山の切り割り工事現場から見た取り付け道路と新平大橋



夏井川にかかるほとんど完成した新平大橋。長さ一四一・五メートルある広い橋だ。

# 平大橋は四月に開通

## 新六号国道 完工めざし急ピッチ

○いわき市内を縦貫する国道六号線のうち、ただ一方所残されていた、平野鎌田、塩間の工事が急ピッチで進み、来年三月末には、簡易舗装された同区間の道路が開通する見込みとなった。

○夏井川に架けられた新平大橋はほとんど完成し、川面に美しい影をおとしているが、五色町から平野協神谷支所前に至る取り付け道路約三百メートルの新設区間が未完成。いま鎌田山の切り割り工事現場を主力に、意欲的な工事が進められている。

しばらく雨が降らないので、地盤が固まらず、取り付け道路の石垣積み作業が捗っている。

### 土曜特集

○取り付け道路はほとんど土盛りの工事が終わり、形づもれて、側壁の石垣積みや、路面の整地作業はいつか。また難工事だった切り割り工事現場は、下部の岩盤の仕上げ整備が続けられている。作業員は、しわすの風にもめげず、いそがしく作業の手を休めないが、すでに上部の方は、コンクリート側壁ができています。あとは幅二・五メートルの歩道工事を残すのみだ。

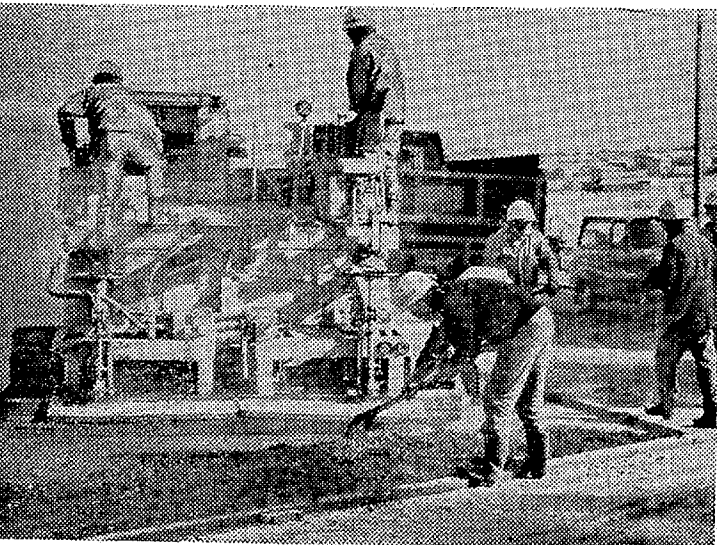

舗装工事が始まった平野協神谷支所前の取り付け道路

つながらているが、平野橋まで市の旧国道からくる車とあわせて大混雑、立ち往生もしばしば、文字通りの危険な状態だ。新平大橋は橋の幅員が、さうぶに狭いので、このままでは交通も緩和され不便も解消する。

完成した400線の神谷側新国道は、まだらかな坂道。左側の旧国道と交差する。



岡田乳業

# ツタ。少年少女用 自転車 が 50台 当たる!

容器の中に当たりがすぐわかるスピードくじがはいています

当たったらいわき市平野私書箱16号岡田乳業プレゼント係へご郵送下さい。昭和42年1月15日(消し印有効)まで折り返し賞品をお送りいたします。なお詳しくはスピードくじの裏に明記してあります

※北東のヘルスマーター200台!

※リモートコントロール付きミニコンセット50台

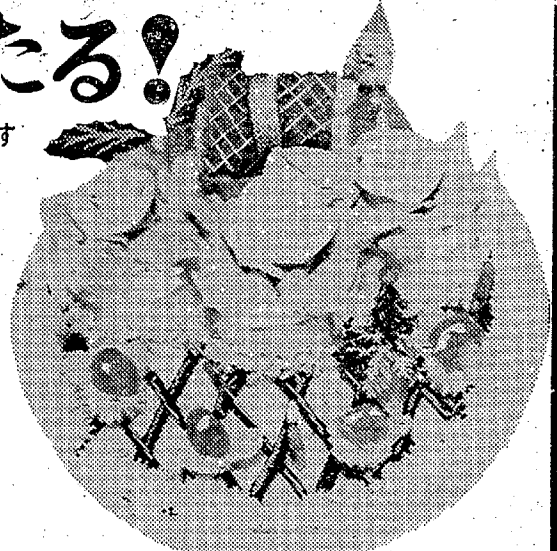
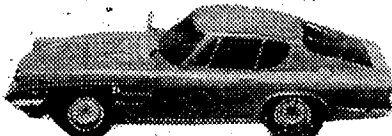
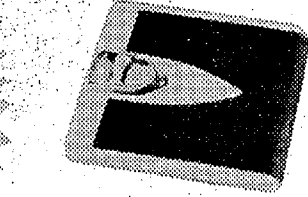

## 岡田デコレーション アイスクリーム

3コ詰め合わせ300円 小500円 中700円 大1000円

<ご予約承り中>お近くの岡田アイスクリームへどうぞ

1340KC	1540KC	1060KC	※印はカラー番組	※印はカラー番組	※印はカラー番組
<b>6・00</b> 第5回アジア競技大会 <b>7・00</b> ニュースマニッシュ <b>30</b> 放送演芸会 落語二題 ①五目講釈・古今亭志ん馬の掛け取り風祭・春風亭柳橋 <b>8・03</b> ニュース特集 <b>30</b> 花のパレードへアルフレッド・ハワイ楽団演奏会 <b>9・15</b> 趣味の手帳・津路の冬 <b>30</b> 青少年を考へる「休日への働き方」 <b>10・10</b> 第5回アジア競技大会 <b>11・05</b> 物語 <b>25</b> 夢のハーモニー「魅惑されて」ほか	<b>6・00</b> 定時制高校①ことばと文学「おふくろ」のホムルムの話 <b>40</b> 英語会話 <b>7・00</b> ラジオ農業学校 <b>15</b> 基礎英語 <b>30</b> 婦人学級の世界の婦人と生活「妻の座」のグループによる <b>8・00</b> 通信高校講座①現代園芸の生物③数学④英語⑤音楽⑥数学 <b>10・15</b> 通信高校講座「世界史B」 <b>11・30</b> フランス語入門	<b>6・00</b> アタック・オン・ポップス <b>10</b> 中学生力だめし▽社会 <b>30</b> 朝日盃三オステークスレース展望 <b>45</b> 日本の話題世界の話題 <b>50</b> 夜のディスクライン <b>7・00</b> 歌謡曲でぶっどぼせ <b>8・00</b> 魅惑のリズム <b>30</b> ミュージックラウンジ <b>9・00</b> ベスト・オブ・ブオーグ <b>30</b> ミュージック・イン・ナイト <b>45</b> これからの中小企業 <b>10・00</b> ヤング・ヤング・ヤング <b>30</b> ミュージック・イン・ハイフ・オンニック <b>11・00</b> 大学受験ラジオ講座	<b>6・00</b> 愛の一家「星塵」 <b>30</b> NHKハイライト <b>7・00</b> ※きょうのニュース <b>30</b> ある人生「雪の中の隙」 <b>8・00</b> ※それは私です 宝田明 石井好子ほか <b>30</b> 太郎 石坂浩二 山本陽子 伴淳三郎 青島幸男ほか <b>9・30</b> ニュースマニッシュの焦点 <b>10・10</b> ※夢をあなたに フランキー堺 フランキー永井 時の動き <b>40</b> 時の動き <b>11・20</b> 土曜談話室▽ボナナス <b>40</b> 夜のアルバム	<b>6・00</b> 英語会話「特許権使用契約」 <b>30</b> 科学映画「水の物理と化学」 <b>7・00</b> テレビ自動車学校「高速度の走りかた」 <b>8・00</b> 教養特集「歌舞伎の美」 ～荒事と和歌～坂東三津五郎 美川延若・戸坂康二 <b>9・00</b> 通信高校講座「英語」 <b>30</b> 通信高校講座「政治・経済」労働関係の安定と改善 <b>10・00</b> 通信高校講座「古典乙1」漢文 <b>30</b> 通信高校講座「数学2A」 <b>11・00</b> 通信高校講座「数学」	<b>6・15</b> 忍者ハットリくん「御光騒動」 <b>45</b> ニュース・フラッシュ <b>7・00</b> 武田信玄「越後の牙」 ドラマ「とってもシヤワセ」イーデス・ハンソン 益田嘉晴ほか <b>8・00</b> 特ダネ記者「消えた死体」 二谷英明 安藤孝子 新克利ほか <b>9・00</b> ラット・パトロール「午前0時00分作戦」 <b>30</b> 新婚さん「噂旅行」 大辻同郎 古今亭志ん朝 春川ますみ <b>10・00</b> スター劇場「どんでん野郎」 藤田まこと 江波杏子 松本朝夫ほか

11月10日

18日 (総合テレビ) ④	教育テレビ ⑥	福島テレビ ⑧	FM放送	18日
※印はカラー番組 <b>6・00</b> サンダーバード「原子力機、ファイアブラスシュ号の危機」 <b>7・00</b> ※きょうのニュース <b>30</b> ※歌のグランドショー 舟木一夫 井沢八郎 水前寺清子 田代美代子 竹越ひろ子ほか <b>8・15</b> 演義経「高嶺」尾上菊之助 緒形拳 渡辺美佐子ほか <b>9・00</b> ニュースマニッシュの焦点 <b>30</b> ※報道特集「紅衛兵旅風の4か月」～文化大革命のゆくえ～ <b>10・10</b> 特集「おはなはん」 <b>11・10</b> スポーツニュース <b>20</b> 夢のセレナード	※印はカラー番組 <b>6・00</b> 社会福祉の時間「生活保護その人としくみ」 <b>30</b> 世界の窓「世界の人口問題」～ヨーロッパ～ <b>7・00</b> 若い世代「金」加太こうじ 山田民代子 鈴木裕ほか <b>8・00</b> 現代科学講座「21世紀への設計」～あすのくらし～(公園・図書館・公民館) <b>9・00</b> テレビリサイタルマキター・独奏 アリオリ・ディアス <b>10・00</b> 芸術劇場 フランス古典喜劇「ドン・ジュアン」山崎努 小池朝雄 岸田今日子ほか	※印はカラー番組 <b>6・00</b> 明星ゴールデンショー 田代美代子 巨人軍選手ほか <b>30</b> ※シャボン玉ホリデー 植木等 園まりほか <b>7・00</b> ※ウルトラマン「秘星怪獣ジャミラ登場」～故郷は地球～ <b>30</b> オバケのQ太郎「P子のお人形の巻」ほか <b>8・00</b> 泣いてたまるか「お家がほしいの」遠美清 長谷川裕見子ほか <b>9・00</b> 愛妻くん「妻をめぐれば」 玉川良一ほか <b>30</b> 日曜劇場「木枯の女」 下元勉 乙羽信子ほか <b>10・30</b> サンセット77	17日 ※印はステレオ番組 <b>7・20</b> ☆ステレオコンサート <ポピュラー・コンサート> トゥー・ダンス・アルバム 「レッツ・ダンス」 「真珠とりのタンゴ」 「夢からさめて」 「恋の気分」 <b>9・15</b> ☆NHKシンフォニーホール の合奏協奏曲 ニ長調 作品6 コレリリ作曲のカンタータ 第55番「わたしはみじめな人間」パッサ作曲 <b>10・10</b> 音楽クラブ「第9交響曲」 <b>40</b> 朗読「浮雲」 <b>11・05</b> 世界の民俗音楽<ヨーロッパの民俗音楽> ドイツ	<b>6・30</b> 芸能展望「映画界ことしの話題」 <b>7・20</b> ☆ステレオコンサート <ベルリン・フィルハーモニー交響楽団ステレオ連続演奏会> ①交響曲 第2番 フラームス作曲の交響曲 第3番「英雄」ベートーベン作曲ほか <b>9・08</b> ☆ステレオ音楽ホール ①鳥居千代子さんを迎えて「からたち日記」ほか 「ほんきかしろ」ほか ②ソロ・ムード「恋の誓い」「真珠とりのタンゴ」ほか <b>10・00</b> FMリサイタル <b>11・05</b> 現代の音楽

みもの

成功しなければ止むを得ず味方が射殺するという悲壮な使命をおびて、敵陣にもぐり込むスリリングなストーリー。  
 砂漠の水源地帯を知ることは、勝利の確保とともに砂漠の戦いの勝敗を決する大きなポイントである。ところが水源地帯の存在を暴露した羊皮紙の貴重な古文書を盗

あすの運勢

十二月十八日(日) 大安  
 【1月生】一難去ってまた一難のとき、くじけず最後までがんばれ  
 【2月生】周囲に敵をよみかきまわす、感謝の心を忘れぬがよい  
 【3月生】いまにもまよまよと風うらやまのす、時を待たせし  
 【4月生】自力の及ばぬことは無理する、周囲の力を活用せよ  
 【5月生】目的の達成は、いま一步の努力が必要、忍耐強くやれ  
 【6月生】人へ話しても信じては貰えず、自力で頑張るはかばかしく  
 【7月生】あてはつたことが先方のついでにまたくじける  
 【8月生】人に利用されて喜ぶよりも、辛抱して人生の善しむ  
 【9月生】なにをいふものか行儀まかせ無難、あせれば無難あり  
 【10月生】希望大きく持つて目的に向かえ、意外な好調に進まん  
 【11月生】いまは現状を守るが無難、無理に動けばかえって悪化  
 【12月生】気ばかりあせつてもどうにもならぬ、落ちつき肝要

忘年会に  
新年会に  
ご宿泊に

日経連旅館  
日本交通公社協定旅館

**ホテル報徳**  
TEL・(平)5522代

外出用ペン  
《ミニ》

Sailor カートリッジ式  
**セーラーミニ**

セーラーミニ 14金ペン 1,000円  
セーラーミニ04 1,500円  
特色—ブラック・グリーン・ピンク・ブルー

福島県総代理店  
株式会社 藪内喜平商店  
福島店②9301～3郡山店②3590-5143

結婚披露に  
各種会議に  
パーティーに  
集合、社交に

現代建築の粋を集め  
最新の設備をもつ  
平市民会館でどうぞ...

お電話でご予約といっさいのご便宜をお計いたします

**平市民会館食堂**  
いわき市平字三崎もしし9148

一流メーカー  
**厨房器具特売中!**

かばやき  
よせなべ  
うなぎ魚  
茶

いわき市平字町 電話四六一六

ご相談下さい  
カタログ送付

**関彰商事株式会社**  
いわき市平字一町目電(代)4187

新装開店

■改装のためながらお待たせいたしました12日完成し内部の面目も一新いたしました。なにとぞ旧に倍しご愛顧のほどお願い申し上げます

■玄関左側に新しくお好み季節料理・一品料理のカウンター式ご会席を設けました。どなたもお気軽にお食事どきなどお越し下さいませ

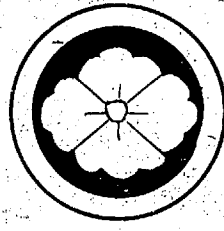
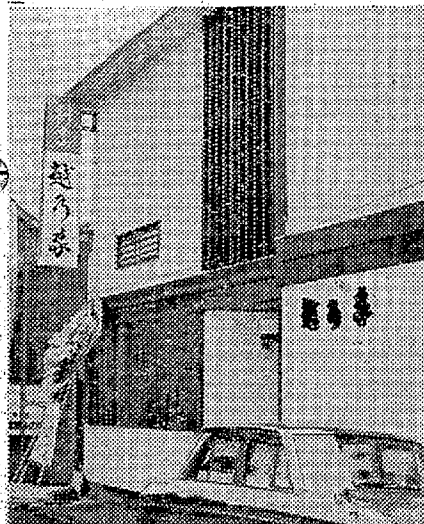
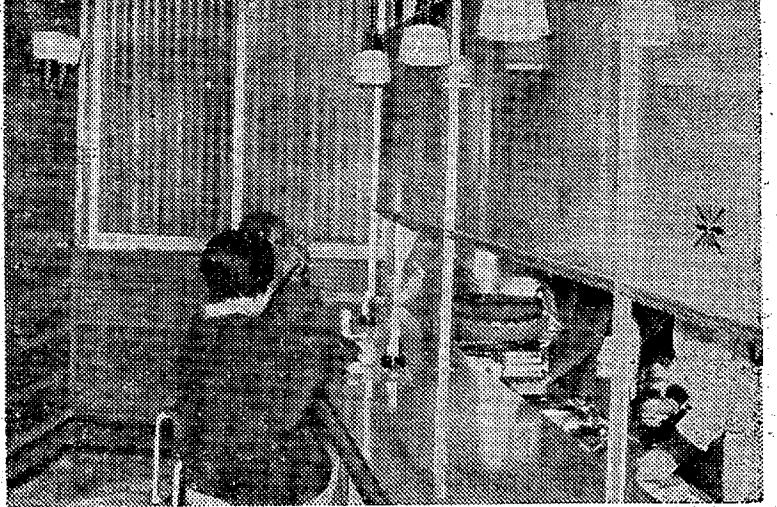

割烹 料亭  
**越乃家**

いわき市平字二町目 電話2889・5589

# 大内選手 水産が世界新

出身 水産

## 重量挙げ アジア大会で優勝



第五回 選アジテ 仁藤敏夫 大内選手

手が保持している。選アジテ 仁藤敏夫 大内選手は、アジア大会で優勝した。彼は、100kg級の重量挙げで、アジア大会で優勝した。彼は、100kg級の重量挙げで、アジア大会で優勝した。彼は、100kg級の重量挙げで、アジア大会で優勝した。

## ケーキ作り最高潮

予約とも昨年の二割増

●サンタクロースは、トナカイにひかれたりに乗ってやってくるが、クリスマスケーキは流れてくる。このため、ケーキは流れてくる。このため、ケーキは流れてくる。このため、ケーキは流れてくる。

## 戸締まり不完全が43%

### 勿来地区で防犯診断

勿来地区は、十六日午後十時から十七日午前二時まで、勿来地区防犯診断が行われた。この診断の結果、戸締まりの不完全な家屋が43%と判明した。この結果、戸締まりの不完全な家屋が43%と判明した。

## 正月を前に食品取り締まり

年の瀬が近づくと、店頭にはクリスマス、正月用食品が出回り始める。食品を取り締まり、品質を確保する。食品を取り締まり、品質を確保する。食品を取り締まり、品質を確保する。



物、器材包装の取り締まりの強化

### いわき市発足祝賀講演会

いわき市の発足と今後の発展を祝って、わが自由民主党は左記に大講演会を開催する。案内状を多数発送いたしました。郵便物の届く向きもあつて存じますので、同窓多数おきそいの上、出席願います。

主 催 自由民主党福島県連合会  
自由民主党いわき支部 自由民主党双葉支部

▽日時 十二月十八日午後一時  
▽会場 いわき市市民会館大ホール

▽講師  
元運輸大臣 衆議院議員 松浦 周太郎  
政治学博士 早大教授 吉村 正  
国務大臣 参議院議員 松平 勇雄  
福島県知事 木村 守江  
自由民主党福島県連合会幹事長 菅波 茂

### 正月前に国道の清掃始まる

年末を締めくくると同時に、国道の清掃活動が始まる。清掃活動は、十二月十八日から開始される。清掃活動は、十二月十八日から開始される。

平 農 業 改 良 推 進 協 会 長 長 尾 進 一  
協 会 会 長 長 尾 進 一  
協 会 会 長 長 尾 進 一

### 呉服88万円相当盗む

平 農 業 改 良 推 進 協 会 長 長 尾 進 一  
協 会 会 長 長 尾 進 一  
協 会 会 長 長 尾 進 一



5894 中島安男

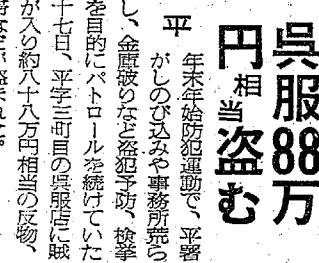
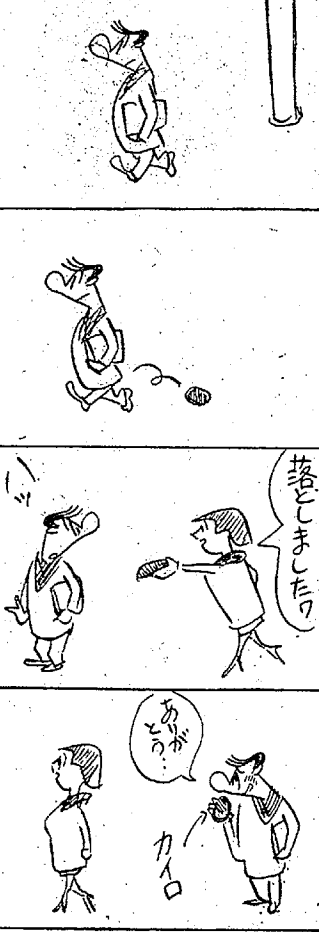

### 赤井中の校庭 拡張工事難航

赤井中の校庭拡張工事、難航している。工事の進捗が遅れている。工事の進捗が遅れている。

常 警 土 建 株 式 会 社  
常 警 酒 類 株 式 会 社



### 今すぐお召しになれる 和装既製品1,000点の大特売会・4階

クリスマス★歳暮★ランドセル

ドイツ製ベルベット和装コート	9,800円・15,000円
テイジン高級ベルベット和装コート	4,500円・6,800円
パイル・アストラカン防寒コート	2,900円
高級長短シール防寒コート	3,900円
若向きアンサンブル仕立てきもの	3,200円を1,500円
キルティング羽織(ポケット付き)	690円・980円
優秀ウール仕立てきもの(ブードー印)	1,500円
東レシルック仕立て上がりきもの	7,800円・9,800円
おしゃれ和装コート	5,000円以上の品ぞろえ

おしゅれ和装コート・5,000円以上の品ぞろえ 正礼の1割引

皆様の利益を守る店  
**大黒屋** 年内無休  
ダイヤモンドストア  
18日(日)は夜7時まで営業

いわき市平字三丁目 電話(代表)2191 営業時間・9:30→6:00

