夕刊 いわき民報
発行所
いわき市平字田町63
◎いわき民報社
電話（編集）4161
（販売）4162（広告）4163

あなたの美しさのすべて
コーセー化粧品
おしゃれの店
藤越化粧品店
いわき市たいら
ぎんざ　電2907

緊縮予算編成を指示

いわき市　財政課長会議開く

いわき市は十九日午前九時から本庁財政課長会議に引き続き、支所財政課長会議を開き、百億円を見込まれる四十二年度の新市初予算編成について市長の編成方針を指示した。編成方針は①健全財政の確立②新市根幹事業の推進③市民生活の安定と所得の向上④行政水準の確保の四本の柱を掲げ、来春の市財政は極めてきびしい事態を迎えることを警鐘するとともに、"引き締め"を基調とした"緊縮予算編成方針"をうながした。

百億円見込む

基本方針は、明年度の地方財政見通しは国の施策によって景気上昇がみられるとはいっても予断を許さず、一般財政投融資の伸び悩みも予測されて、合併年の四十一年度に引き続き歳入の不足が心配される。逆に歳出面は給与改訂の平年度化、社会保障経費の増加、公共投資による地方負担の増加など、乏しい財源の中で困難な運営を行なわなければならない。とくにいわき市は財政経過措置のワクの中にあって新産業都市建設、新市根幹事業など広域行政の積極的推進の必要があるので、相当気持ちを引き締めてかからなければ、本来の使命を達することができないというもの。

最大の難点はタッチゾーンのワクにしばられていることだが、しかも四十一年度は合併に前後して育のび以上に不安定な財政運営がなされて"赤字合併"のソシリさえあるほど。加えて来年度予算は、各地区の継続事業が山積、これに新規事業がプラスされると当初予算は百億円を突破することが見込まれ、事業量ばかりふくらんでも確実な収入面が確保されなければ健全財政の確立はおろか、地財法適用市に転落する恐れがないとはいえないというもの。

このため地区予算の中の潜在赤字または赤字寸前のものを早急に解消して財政の硬直化を防ぐ。継続費、債務負担行為が他市に比べて乱設気味なので、今後の処置を再検討する。一時借り入れ金は極力防止する。法令外の負担金、補助金の取り扱いについても再検討するなど、安易な歳入見積もりを再び行なわないようルールをひいた。歳出面も人件費、物件費など経常経費の膨張を戒しめ、投資的経費は新産計画を基幹とした根幹事業に重点をおき、広域的見地から新市開発、住民福祉の向上に直接関係のあるものを最優先とし、補助事業でも行政効果のあがらないものは再検討するなど緊縮財政方針を強調している。

11月競輪　はじまる

いわき市営平競輪は十九日から始まる。前節は十九、二十、二十一の三日間、後節は二十六、二十七、二十八の三日間で、いずれも午前十一時半から車券を発売する。

常磐で戦没者　叙勲を伝達

常磐支所は八日、第二十七、二十八回の戦没者叙勲次の十四氏に勲記勲章を伝達した。

広嶋喜芳　竹中一雄　勝沼喜市　石田忠　渡辺弘　鵜沼連二　川崎利助　鯉淵清水　根本一男　蛭田次男　須藤一　本堂忠男　楠豊　小西古内俊

勿来で職業指導打ち合わせ

勿来職安では二十四日午後一時からいわき市植田公民館で職業指導打ち合わせ会を開く。これは十二月一日から始まる来春中卒者に対する事業所の選考などについて協議するもの。

交通安全協内郷支部役員会

交通安全協会内郷支部では十九日午後三時半から内郷署会議室で役員会を開き、年末交通事故防止運動などについて協議したあと、優良役員と無事故運転手を表彰した。

好評の教育相談が32件も

内郷教委で好実績

昨年十月十五日からいわき市内郷支所教委出張所内に開設した教育相談は好評で、ことし十月末までに三十二件に達した。

内容は「学校に行くのを嫌うがなんとかならないか」「家では親のいうことをきかないので叱りつけてしまう。叱り過ぎるのだろうか」など長欠、病気、生活扶助など全般で、病気で悩んでいた中学生が明るさをとりもどしたり、生活苦の解決のメドがつくなどの好結果を得ている。

教育長に大和田氏

初議会の同意を準備

大和田道隆氏

大和田いわき市長は二十一日の臨時市議会に、初人事ともいえる教育委員五人、固定資産税評価審議会委員十五人の選任を上程、議会の同意を得ることになるが、教育委員のうち初代教育長として大和田道隆氏（56）＝福島高校校長＝がほぼきまり、議会の同意を得るばかりになった。大和田市長はすでに十七日に出県、本人や県教委の承認を得たといわれる。

大和田校長は旧平市出身、磐中卒、東京高等師範を卒業、奈良県に奉職、二十五年磐女教諭から二十九年三月棚倉高校長、三十五年四月から四十一年三月まで磐高校長。今春は県教育長候補にあげられた。

来年の水稲種子希望を募る

いわき市平種子更新協議会（佐藤友寿会長）は四十二年度にまく水稲の種子希望申し込みを十二月五日まで平支所内事務所で受け付けている。種子の予定価格はウルチがキロ当たり百四十六円、モチが百五十三円。

晴れたり曇ったりの天気

週間天気予報

小名浜測候所がまとめた二十日から二十六日まで一週間の天気は晴れたり曇ったりの天気が続くが、二十三日から二十四日にかけて崩れて小雨がある。また気温は高めだが二十一日から平年なみに戻り、一時冷えこむこともある。

田畑氏選対きまる

総括責任者に石幡氏

相談を受けた学年別は幼稚園一件、小学生九件、中学生二十件、特殊学級一件、高校生一件だった。同相談はこんごも行なわれる。

次期衆院選に民社党から出馬する田畑金光氏の総合選対委員会の発会式は、このほどいわき市内郷報徳会館で開かれた。総括責任者に石幡雄二氏（常磐炭鉱労組委員長）選対委員長に高萩邦男氏（県議）を決めたほか、浜通りを五ブロックに分け、それぞれ選対地区本部をおいて活動する。いわき市ブロック事務所は平字紺屋町の本部事務所内におくことに決定した。役員次のとおり。

▽総括責任者＝石幡雄二（常磐労組）▽出納責任者＝綱賀毅（県連顧問）選対委員長＝高萩邦男▽副会長＝越田和文雄（党）波多野勇成（同盟）斎藤茂雄（常磐企業連）木之内武（引き揚げ者団体）平間房江（炭婦連）

植田で年末大売り出し

いわき市植田町商店会、駅前通り商店会、山田町商店会共催、勿来商工会議所後援で十二月二十一日から明春一月七日まで歳末年始連合大売り出しを行なう。売り出しの内容は全加盟店から一千円お買い上げ毎に抽せん券（百円毎に補助券十枚）を進呈し、当選者百人を常磐ハワイアンセンターに一泊招待する。

少年ソフトで東区優勝

いわき市内郷少年愛護連盟主催の親善ソフトボール大会はこのほど内高グラウンドで八チームが参加して開かれたが、熱戦の結果東区仲よし会が優勝した。成績つぎのとおり。

①東区仲よし会②立野区友の会③高坂第二仲よし会、宮沢仲よし会

県三曲連盟演奏会

あす180人が豪華出演

第五回県芸術文化祭参加、県三曲連盟演奏会が二十日正午から平市民会館に県下から百八十人が出演して催される。プログラムは合唱と箏の合奏で「良寛」、良寛歌集から六つの短歌を選んでその中に人間的な感情や孤独感を表現したもの。

また箏と十七絃による三楽章から成る協奏曲や、盲目で急死した箏の天才宮城道雄作曲による越天楽変奏曲は箏に胡弓や打物、尺八をまじえたコンチェルト。ほか十二曲の華麗なコンサート。

同連盟会長石原三起子さんは「きびしい幾星霜をみがき抜き堪え抜いた日本古来の音楽発展のためにどうぞ今後ともよろしく」と言っている。

県統計教育研究大会開く

第十二回県統計教育研究大会は十七日午後一時から四倉小学校体育館で、会長知事代理折笠教育長をはじめ来賓、会員およそ三百人が出席して開いた。河津県統計課長が開辞をのべ大和田いわき市長、高木教育長らの祝辞があり、片寄四倉小学校教頭らの研究発表を中心に「統計と教育」関係について全体会議を開き午後三時散会した。

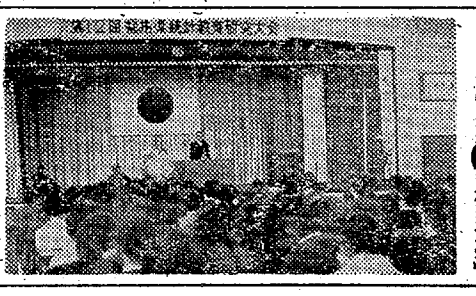
←【県統計教育研究大会】

内郷署内で若竹会誕生

内郷署の青年警察官十四人が教養をたかめようとこのほど若竹会（会長岩下泰雄巡査）を結成した。

あすの催し

【平】☆愚庵のいおり完成祝賀式（午前1時）平市民会館☆県芸術祭三曲合同演奏会（同9時）同【内郷】☆いわき市誕生祝賀将棋祭（正午）報徳会館☆第十四回珠算検定試験（午前9時）内高

寸言

▼いわき市42年度予算は百億円予想。郡山の約倍に近い。重点主義となるか。

▼日本水素のボーナス七万四千円で妥結。前年より五千円増。ますます。

天気予報

（小名浜測候所発表）

【今晩】東よりの風、曇り一時小雨。

【あす】北西の風、曇りで小雨が残るところもあるが、のち晴れたり曇ったり。

【あさって】西よりの風、晴れ時々曇り。

【海上】今晩風波が出てくる。あすは風波がある。あさって多少風波がある。

玉半提供　電五〇三一

あすの暦

11月20日（日）

旧10月9日	日曜	日出	日入	月出	月入
六曜	赤	6:19	24:46	25:37	10:57
月齢	6	16:24	25:12	23:19	59
満潮				2:15	
干潮					

華 chinese restaurant

今話題の　小名浜　さんわショッピングセンターに
本日オープン
広く明るい健康的なムードで本格的中国料理をご試食下さい
本場からやってきた 本格派のコックが調理する 東日本随一の
本格的中国料理は味覚通のあなたにきっとご満足いただけます
・ご昼食に……ご定食メニューをご用意いたしました
・お友だちのつどいに……ご予算をお申し付け下さい　お料理の組み合わせはいかようにもお引き受けいたします
・ご家族おそろいで……お子様に喜んでいただけるお子様中華をご用意いたしました
・ご商談に……応接室がわりにご利用下さい　特別コーナーをご用意いたしました
・ご宴会に……100名様までのお席をご用意いたしました
ご昼食からご宴会まで
中国料理　桂菜苑
小名浜　さんわショッピングセンター（駐車場完備）
TEL・磐城②5221

駐車場は一二百台収容

小名浜　ショッピングセンターできる

○…いわき市小名浜字丹波沼に完成した、さんわショッピングセンター（酒井温夫社長）の落成式は十八日午後一時から関係者五百人を招待して行なわれた。酒井社長ら会社側のあいさつのち三代藤勝氏（市参与）志賀要平氏（小名浜信用金庫理事長）草野庄平氏（磐城商工会議所会頭）の祝辞につづいて、大井川県議が万歳、小野県議が乾杯の音頭をとって祝宴に入った。

○…このショッピングセンターは敷き地一万平方㍍に六棟五千平方㍍の会館をつくり、地元と原浜地方の専門店三十五店が参加した。会社側の説明によるとショッピングセンターは欧米でもようやく数年前からできはじめ、デパートに代わるものとして消費者から受けている。そこで日本の市場性を研究のうえ、本格的なものとしては日本の第一号だろうという。駐車場が広いのが特色で二百台を収容できる。十九日の開店を前に、招待客に公開した。

【きのう行なわれたさんわショッピングセンターの落成式】←

三森校長の受賞祝賀会

同体育後援会（佐藤真之助会長）は十八日午後三時から学校で去る三日文化の日に教育功労者として表彰された、三森芳重校長の祝賀会を開いた。役員三十余人のほか学校職員も加わり三森校長の謝辞があり盛会だった。

大野中体育館落成祝賀式

四倉町大野中学校屋内体育館落成祝賀式は同校PTA主催で十九日午前十時から行なった。矢芝自会長の祝辞のあと岡田校長が謝辞をのべ生徒の学芸発表などがあり盛会だった。

四倉中学校PTA（坂本定雄会長）

四倉町建設業組合を結成

四倉町建設業組合はこのほど結成、会員二十四人で発足した。事務所は四倉町字西四丁目十九の十（電話四倉二六四六）役員つぎのとおり。

▽会長＝根本喜一郎▽会計＝酒井英吉▽理事＝村上登　西山直次　江口勇▽監事＝大谷丈弘　佐藤保

歳末助け合い運動協議　いわき市勿来福祉事務所は二十五日午前十時、民生委員四十六人が支所会議室にあつまって、歳末助け合い運動実行について協議する。

民報映画案内

※【平】
★ひかり座（六・二五）黄金の七人（八・一〇）さらばアフリカ（↓28日）
★聚楽館（六・二〇）リンゴ・キッド（八・一〇）マルコポーロの大冒険（↓25日）
★世界館（五・五五）ベトナム最前線（六・五五）ごんたくれ（八・二五）地獄部隊突撃せよ（↓22日）
★東宝民劇（六・二五）あこがれ（八・一〇）沈丁花（↓19日）
★平日活（六・五五）私は泣かない（八・三四）白鳥（↓25日）
★東映三夜（七・〇〇）三等兵親分出陣（八・二七）侠客三国志・佐渡ケ島の決斗（↓20日）
★名画座（七・〇〇）天下の快男児（八・二五）やぶれ鉄火（↓22日）
※【内郷】
★綴映劇　涙ぐんさようなら　私、違っているかしら　坊ちゃん（↓22日）
※【常磐】
★常磐座　肉体女優日記　人妻の予定日　一夜妻（↓22日）
★三函座　若親分襲れ飛車　複雑な彼　殺意の丘（↓22日）
★常磐日劇　大列車作戦　六番目の男　暴力のメロディー（↓21日）
※【小名浜】
★国際　雲一号指令　続・酔いどれ博士（↓22日）
★日活　白鳥　私は泣かない（↓23日）
★金星座　ボスを倒せ　日本大侠客　十一人のギャング（↓22日）
★銀星座　南極ピンク作戦　騎兵隊最後の砦　ファントマ霹光石火（↓21日）
※【植田】
★うえだ館　渡世一代　大脱線　私、違っているかしら（↓22日）
★中央館　風に聞け雲に聞け　隠し砦の鬼大将（↓22日）
★菊多館　狼と豚と人間　三等兵親分出陣　侠客三国志・佐渡ケ島の決斗（↓25日）
★植田ロマンス　野性のエルザ　嵐が丘（↓29日）
★四倉国際　おめでとう浩宮さま　魚群アフリカを行く　世紀の感動（↓19日）

市況

魚類

（十八日午後一―十九日正午）
十九日の小名浜港はサンマ船の水揚げが少ない。

【小名浜港】サンマ船十三隻
▼サンマ　八万二千㌔　一〇五―五六

【江名港】サンマ船十三隻　底引船二隻
▼サンマ　五万五千㌔　一〇六―六〇　▼マダラ　九千四百八十㌔　六七―四七▼トウジン　三千七百㌔　四〇―二六▼スケソウダラ　二千七百㌔　六五―四〇▼ホッケ　九百四十㌔　二六―二五▼メメゲ　六百七十八㌔　一九〇―一三〇▼水タコ　四百七十㌔　一二五―六五▼ボンゴ　百六十㌔　八五―二二▼ナメタ　百五十五㌔　二七〇―五〇

【中之作港】サンマ船十五隻　小型船二十七隻
▼サンマ　二万九千㌔　八五―四六▼メジ　千三百㌔　三六五―一六〇▼カツオ　二百㌔　二五〇

野菜

▼ホウレン草　二五―七（東）
▼葉類　五一（〃）

▼白菜　一〇―四（㌔）
▼カブ　七―三（東）
▼ニンジン　五〇―一〇（㌔）
▼ゴボウ　六五―一五（〃）
▼大根　一五―五（本）
▼ネギ　三五―二五（東）
▼タマネギ　五〇―三五（㌔）
▼キュウリ　八〇―四〇（〃）
▼タマナ　一〇―三（〃）
▼サツマイモ　二〇―一〇（〃）
▼バレイショ　三五―一八（〃）

果物

▼サトイモ　四五―二〇（〃）
▼モモヤシ　二五（〃）
▼シイタケ五五〇―四〇〇（〃）
▼玉子　一三―九（コ）
▼リンゴ　五〇―三〇（㌔）
▼カキ　五五―三〇（〃）
▼ミカン　八〇―三〇（〃）

（丸平青果市場調べ）

くらし随筆

自然への愛着

志賀伝吉

都々逸の文句に「鳴くなチャボ鳥未だ夜は明けぬ。明けりゃお山の鐘が鳴る」とあるが、私はこの文句の酒呑む気分はわからないけれど、鶏がトキをつくったり、鐘の音を聞く自然感が大変好きだ。

◇

近ごろ鶏のトキの声が聞けないので、昨年チャボのおんどりを手に入れた。チャボは一番トキが午前三時、二番トキが三時半、三番トキは五時ごろである。早春三番トキをつくるころ、東の空が明け初め、春霞の中から静かに浮かび出る遠い山の端から、鶏の鳴き声に前後して聞こえて来る鐘の音がたまらなく好きだった。

戦時中、平の城山の鐘も無くなり、最近まで聞こえていた事称寺の鐘の音も今は聞けなくなった。ただ傾ける鐘楼は、爾然としてその音事称寺が奥州総本山として栄えた歴史を物語っているのみである平の名所として、また鐘の音を聞かせてもらいたいもの。

けたたましいモズの声、整然と列をなして飛んで行くカリの音は例年と変わりないが、晩秋の暗夜に無気味な声を出してなくキツネの声は最近聞く事がない。キツネはおそらく車の騒音でどこかへ逃げたのだろう。別に寒暖はないが、季節感はなくなって行く。最近農薬のため、どじょうやいなごもいなくなり、ホタル狩りの情緒も味わえない。

稲も早植えが行なわれるようになったので、れんげ草や菜種を作る農家もほとんどなくなって、田園の美観がだんだん失われて行く事は淋しい。六号国道が完成され、新産都市として発展を約束される事は喜ばしいが、一方こうした事によって、都市近郊が機械的喧騒の中に引きづり込まれて行く事は、失われて行く自然の美観にたまらない憂寄を感ずるようになった。（市議）

ワリチョー
期間1年・年6分2毛余
●安全＝日本長期銀行の発行する債券で元金は安全です
●有利＝年6分2毛余は1年もので最高の利回りです
●便利＝1年満期・無記名・お申し込みは額面1万から利息先取り
お申し込みは…
福平証券
いわき市平字鍛冶町電9125―7

操作の容易・手頃な価格
標示器・伝票発行・自動合計機付き
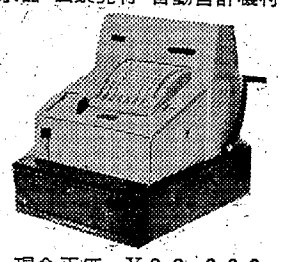
現金正価　¥68,000
NCR特約店　USA ナショナル NO・80
萩金庫商会㊗
平・三町目　電2631・3352

カベ紙カラ紙㊗
松崎商店　平・新川町

第368回関東・中部・東北自治宝くじ当選番号
◇1等（500万円）3組　110979
◇1等の一字違い賞（1万円）
1等の一字違い番号（各組共通）
◇2等（100万円）1組　121082
◇1・2等の組違い賞（5万円）
1・2等の組違い同番号
◇3等（10万円）　152476
◇4等（1万円）下4ケタ　0341　8952
◇5等（500円）下3ケタ　077　211　751
◇6等（100円）下2ケタ　13　36　94
◇7等（50円）下1ケタ　0　1　7
受託　日本勧業銀行

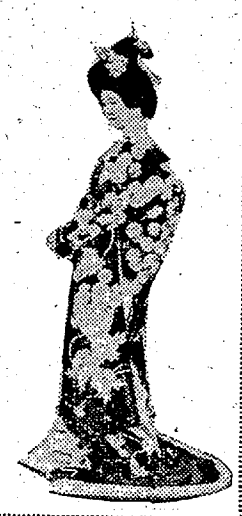
ご婚礼のシーズンです
衣裳　着付け　一式（式服いっさい）
格安で豪華です
お気軽にご相談ご用命下さい
※ご婚礼前の化粧、美顔術をどうぞ
クサノ美容院
薬局
いわき市常磐湯本町字寺町　電二二三・二三七

世界中の悪銭をかっさらえ！クレージー義賊団の10億円奪取作戦！
総天然色
クレージー大作戦
監督■古沢憲吾

益田喜頓　左卷益人　由利徹　青島幸男　進藤英太郎　藤田まこと　野川由美子　石橋蓮司　安田道代　桜井啓子　大塚雅彦　谷啓　植木等
喜劇 駅前競馬
総天然色
駅前チームがまき
おこすメス馬オス
馬入りまじり……
色と欲との爆笑
大レース！

三木のり平　山茶花究　藤田まこと　池内淳子　乙羽信子　大空真弓　淡島千景　伴淳三郎　フランキー堺　森繁久彌
監督 佐伯幸三
東宝
20日から公開　東宝民劇　TEL. 3322

土曜特集

清潔で明るい副食をつくる調理室　所長以下三十三人の大世帯で調理から皿洗いまでいっさい一手に引き受ける

きょうの献立てはパン・ミルク・フルーツサラダ　一食分三十円平均で月六百円　中学校は量が多いので三十七円五十銭かかる（植田小で）

各校へ給食を運ぶコンテナ　特種二重食缶で　厳冬期でも七十五度で発送し二時間後児童に渡るとき六十五度を保持できる

パン→ミルク→副食まで
学校給食を一本化
勿来に共同調理場が完成

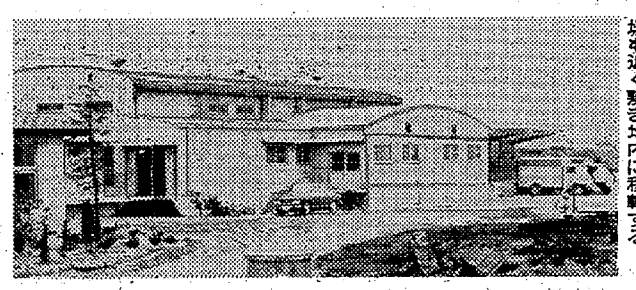

学校給食共同調理場全景　パン工場も近く敷き地内に移転する

○…いわき市仁井田町松原地内、鮫川のほとりに、いわき市営勿来学校給食共同調理場が完成、二学期早々からミルク・副食の給食が始まった。市営のパン工場は去る三十六年十月に完成し勿来地区の小、中学校に均一化した良質のパンを配給してきているので、これの完成によって、パン・ミルク・副食三拍子そろった給食体系が整った、全国でも珍しい施設となった。

○…旧勿来市内には、小、中十三校のうち完全給食を実施しているのは小七校、中一校の八校で、中学五校は年次計画で逐次完全給食に移す予定だったが、共同調理をすれば、個々の学校に施設するより集中管理方式で、人件費も経費も安くあがり、また衛生的にもすぐれるなどの点から同場を建設したもの。

○…現在パンは、小五七〇〇食、中四〇〇〇食、高校一五〇食分、ミルクは、小三四〇〇本、中三六〇〇本、副食は、小三四〇〇食、中三六〇〇食分を配給している。このほか学校給食を自校で実施している分が、小二四五〇食、中四八〇食ある。これは川部中など給食設備をつくってから間もなくで、施設が新しいので、つぶすのはもったいないなどから自校給食を続けているもので、将来は全部ここでまかなうという。

○…特に注目されるのが、付属のミルクプラントで、脱脂粉乳を原料にして別表の添加物を配合、ホモゲナイズして市販のものと同様一八〇CC入りビン詰めとして配付している点だ。完全加工乳で、市販の生乳に比べて栄養価を高くし、味も平の常磐食品新妻久於専務らの協力で研究、こどもたちが好んで飲むようにしたと楢田昌男所長が自慢するだけあってうまい。これからは、クロレラやフルーツ、ココア、粉末脂肪などを混入して、さらに飲み良い、栄養価の高いミルクをつくりたいと話していた。

加工乳をつくる本格的なミルクプラント　外観は市乳と少しも変わらないが　栄養価は満点

ミルク配合表

容量 / 添加物	g
脱脂粉乳	26
ハイフレッシュ	2
ラクオリルパーラ	1
ミルクアーゼ	0.26
グルタミン酸ソーダ	0.004

パン配合表

容量 / 添加物	g	備考
小麦粉	100	強力
イースト	2	
食塩	2	
ショートニング	3	
砂糖	2	
ぶどう糖	2	
イーストフード	0.1	酵素剤
パールカルク	0.1	カルシュウム剤
脱脂ミルク	4	
ベルクフト	0.01	酵素剤
水	60	

●平地方産業文化祭（19→21日）出品

ネネじゃんがら

じゃんがら本舗

みよし

●サービスネット●
平店 銀座店 湯本店 小名浜店 勿来店 植田店 呉羽店

●平地方産業文化祭（19→21日）出品

銘菓 平餅

さんわショッピングセンターに
松月堂小名浜店誕生!!
松月堂の生菓子・洋菓子がグッと
お買いやすくなりました

平餅の
松月堂
IWAKI TAIRA
いわき市平・銀座　TEL・8151（代）

●平地方産業文化祭（19→21日）出品

銘菓
六段最中

ダイヤモンドヘッド
ワイキキ

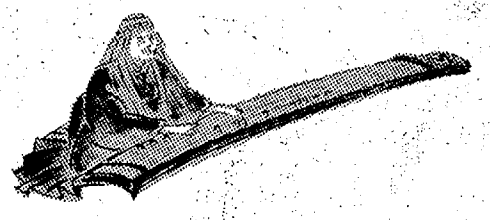

六段本舗 平凡
いわき市・平駅前　電2509

NHK 第一 1340KC

6・05 土曜コンサート①ピアノ協奏曲　第5番　サンサーンス作曲②舞踊組曲「ガイーヌ」から
7・00 ニュース▽ニュース解説　村田為五郎
30 演芸特選　漫才①あまから人生②花のある生活ほか
8・33 ニュース特集
9・15 趣味の手帳「狼の話」
30 青少年を考える「盛り場へいってなぜ悪い」
10・10 スポーツニュース
15 新聞をよんで
30 ラジオリサイタル
11・05 物語「並木」
25 夢のハーモニー「ハワイの結婚のうた」ほか

NHK 第二 1540KC

6・00 定時制高校①ことばと文学②ホームルームの話題
40 英語会話
7・00 ラジオ農業学校
15 続英語英語
30 婦人学級①食生活を考える②グループだより
8・00 通信高校講座①現代国語②生物③数学④英語A⑤音楽⑥数学2A
10・15 通信高校講座①世界史B②数学1入門
11・00 フランス語入門

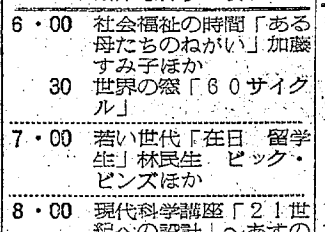

ラジオ福島 1060KC

6・00 アタック・オン・ポップス
10 中学生力だめし▽国語
30 ラジオニュース・ネットワーク
45 日本の話題世界の話題
50 夜のディスクライン
7・00 歌謡曲でぶっとばせ
8・00 魅惑のリズム
30 ミュージックラウンジ
9・00 ベスト・オブ・フォーク
30 ミュージック・イン・ナイト
45 これからの中小企業
10・00 ヤング・ヤング・ヤング　司会前田武彦
30 ミュージック・イン・ハイフォニック
11・00 大学受験ラジオ講座

総合テレビ ④

※印はカラー番組

6・00 愛の一家
30 NHKハイライト
7・00※きょうのニュース
30 1966年イタリア賞受賞作品「なぞの一瞬」
8・20 組曲「ハレルヤ」からシベリウス作曲
30 太郎　石坂浩二　本間千代子　伴淳三郎　野川由美子
9・30 ニュース▽ニュースの焦点
10・10※夢をあなたに　東京ほん太　島倉千代子　フランキー堺ほか
40 時の動き
11・20 土曜談話室
40 夜のアルバム「淀」

教育テレビ ⑩

※印はカラー番組

6・00 英語会話
30 科学映画「フランスの宇宙開発」
7・00 テレビ自動車学校「混雑地と駐車」
8・00 教養特集「教育の近代化と放送教育」イタロ・ネリほか
9・00 通信高校講座「英語A」～復習～
30 通信高校講座「政治・経済」
10・00 通信高校講座「古典乙1」
30 通信高校講座「数学」～導関数～
11・00 通信高校講座「数学1入門」
20 たのしいフランス語

福島テレビ ⑧

※印はカラー番組

6・15 忍者ハットリくん「ドリームランド騒動」
45 ニュース・フラッシュ
7・00 武田信玄「魔の谷」倉丘伸太郎ほか
30 とってもシアワセ
8・00 特ダネ記者「ブン屋のブルース」
56 ニュース・スポット
9・00※吉永小百合ショー　アルフレッド・ハウゼ楽団　吉田正ほか
30 新婚さん「Uターン禁止旅行」大坂志郎　広瀬みさほか
10・00 スター劇場「結婚について語りましょう」田村高広　九重佑三子　左卜全　中村メイコ

20日

総合テレビ ④

※印はカラー番組

6・00※サンダーバード「太陽反射鏡の恐怖」
7・00※きょうのニュース
30※歌のグランドショー　北島三郎　青江三奈　森進一　笹みどり　島和彦　昌山みどりほか
8・15 源義経「しずのおだまき」尾上菊之助　藤純子ほか
9・00 ニュース▽ニュースの焦点
30 報道特集
10・10 特集「おはなはん」「樫山文枝　大辻伺郎　野村昭子ほか
11・20 夢のセレナード「ルビー」「愛珠沙華」「ローマの秋」ほか

教育テレビ ⑩

※印はカラー番組

6・00 社会福祉の時間「ある母たちのねがい」加藤すみ子ほか
30 世界の窓「60サイグル」
7・00 若い世代「在日　留学生」林民生　ビック・ピンズほか
8・00 現代科学講座「21世紀への設計」～あすのくらし～食生活　香川綾ほか
9・00 ベルリン・ドイツ・オペラ公演　歌劇「魔笛」モーツァルト作曲　ザラストロ＝ヨーゼフ・グラインドル　パミーナ＝エリカ・ケート

福島テレビ ⑧

※印はカラー番組

6・00 明星ゴールデンショー　舟木一夫　緑川アコ　由美かおるほか
30※シャボン玉ホリデー
7・00※ウルトラマン「アボラス・バニラ二大怪獣登場」
30 オバケのQ太郎▽帰れドロンパの巻▽パパもママも動かないの巻
8・00 泣いてたまるか「ああ高砂や」渥美清　左幸子ほか
9・00 愛愛くん「鏡の中の女」野川由美子　白木みのるほか
30 日曜劇場「秋の蝶」島かおり　露口茂ほか
10・30 あなたは…　高木史子

FM放送

☆印はステレオ番組

19日

7・20☆ステレオコンサート＜ポピュラー・コンサート＞～ポピュラー音楽ききくらべ～「ビギン・ザ・ビギン」「夜も昼も」「イエスタディ」「テネシー・ワルツ」ほか
9・15☆フランス国立放送管弦楽団演奏会　交響曲第3番　変ホ長調　作品55「英雄」ベートーベン作曲
10・10 音楽クラブ
40 朗読「浮雲」文野朋子
11・05 世界の民俗音楽＜楽器シリーズ＞「気鳴楽器」話小泉文夫

20日

6・30 芸能展望
7・20 ステレオコンサート＜クラシック・リクエスト＞①カンタータ第106番「神の時」バッハ作曲②チェロ協奏曲　ト長調　ボッケリーニ作曲③舞踊音楽「かかし王子」バルトーク作曲ほか
9・08☆ステレオ音楽ホール①若人のリズム「マリナに寄せて」「恋する娘たち」ほか②宮間利之とニュー・ハード演奏会」モーテン・スイング」ほか
10・00 FMリサイタル
11・05 現代の音楽

みちのく

◇日曜劇場～20日・福島・後9・30～

秋の蝶

寄元修一と圭子は両方の親の反対を押し切って結婚した。しかしファッションモデルだった圭子は学者の家庭である寄元家の家風に合わず、ことごとに姑のちかのことを浴びていた。

ある日、ふたりの子どもが五歳になった年、商事会社に勤める修一は、岡見波恵とふたりきりで残業し、疲れはてた後強い愛情を持たずに肉体関係を結んでしまった。修一は朝の意識に悩んだが、同じように苦しんでいる波恵の姿をみて彼女をすてることはできなかった。偶然にも夫とその女をみてしまった圭子は、そのころ肺浸潤にかかり、もはやこの家にとどまって療養することに耐えきれず置き手紙をして家を出た。二カ月後彼らは離婚した。圭子の心に残るものは婚家に残してきたやす子の身の上だった。

あすの運勢

石洲　小川

十一月二十日（日・赤口）

【1月生】希望どおりは困難だが無理しなければ八、九分は成る
【2月生】現状維持が無難、新しきを追えば横道にそれるおそれ
【3月生】自分だけという心の狭さを改め相手を愛する心がけを
【4月生】予期しないことにショック、柔軟性をもって当たれ
【5月生】人に負けない根性はよいが同情にもろく破れる危険
【6月生】青い鳥は近きにあり、夢ばかり追わず足もとかためよ
【7月生】あきらめていながら忘れ得ぬ悩みあり、気分一新せよ
【8月生】先方は思いのほか協力的なり、うたがわず力借りよ
【9月生】自分の正しい心によれ、見る人なくとも努力怠るな
【10月生】迷わず予定どおり行動がよい、消極的では時機を逸す
【11月生】好転のきざしあり、ただし努力を欠けばマイナス招く
【12月生】誠意をもってことに当たれ、不満起こせば誤解を招く

十一月二十一日（月・先負）

【1月生】軽はずみの行動は禁物甘くみれば苦汁をなめるべし
【2月生】引っ込み思案するときではない、勇気で当たれば成る
【3月生】水の流れのごとくスムーズならん、努力怠るなかれ
【4月生】あせればつまずくおそれあり、目先に走らず徐々に
【5月生】運の波に変化多し、新規のことは見送るのが無難なり
【6月生】思いがけぬ義理の出費に悩まん、無理せず分相応に
【7月生】希望のみ多いがいま一段の努力と実行力が必要ならん
【8月生】ミエで貸した金は返らない、いまは自分を守るとき
【9月生】仕事は好調だが内面に調整の要がある、あせりは禁物
【10月生】目的の達成は案外に容易ならんも足もとしっかりせよ
【11月生】ものに限界あり、有頂天になり甘く見ればつまずく
【12月生】他人の話を聞いて得るところあり、自分の欠点を補え

ゴム靴まつり

11月19・20・21日

1/2の価格

万年紳士長……250円
万年ウラなし半長……300円
早川サンタ長……100円
（14～20㌢）

キング長（並底）　24㌢～27㌢まで……380円に
キング長（リップルスノー底）　24㌢～27㌢まで　450円に
ウラなし半長　24㌢～27㌢まで……500円に
ウラなし相長　16・5㌢～18㌢まで……250円に
〃　19㌢～20㌢まで……300円に
〃　21・5㌢～23㌢まで……350円に
婦人ブーツ　22㌢～25㌢まで……400円に
少女ブーツ　16・5㌢～18㌢まで……250円に
〃　19㌢～20㌢まで……300円に
〃　21・5㌢～22・5㌢まで……350円に
紳士防寒靴　24㌢～27㌢まで……200円に

アサヒゴム靴　三馬のゴム靴

◉特価品またはFAS品は例年どおり当店タイヤ部（30㍍道路側）で販売します
◉店頭販売は協賛1割引き

◉その他見切り品豊富取りそろえ皆様のご来店をお待ちしております

ゴム靴専門の
株式会社 横山万蔵商店
いわき市平字三町目　TEL・2006／2094

平産文祭 雨の中を開幕

名菓名産品の観光館

平地方産業文化祭第二期展は十九日午前九時、大和田市長、山崎平商工会議所会頭が紅白のテープを切って二十一日まで三日間の催しを開幕した。

朝からあいにくの雨で出足が悪かったが、それでも貸し切りバスで乗り込む一団が来て結構にぎわった。

↑【一千八百点の農林水産館】

農林水産館（旧公会堂本館）は実りの秋の傑作である果物や野菜など一千八百点の農産物を始め、水産、林業生産品、調理、花き園芸品が展示され〝とてもこんな良い物は店では見られない〟と観客を驚かせ、農業出身の大和田市長が専門家ハダシの鋭い質問攻めに案内の担当者はタジタジ、長らく療養生活を送っていた丹野平支所農林課長が久しぶりに姿を見せた。

公会堂日本間の家具木工館は、文化生活にそった近代家具の粋を一堂に集めて若い観客は喚声。

雨のため準備の遅れた道路上の機械展も、続々新鋭機械を搬入、でこ市は雨に負けない威勢で〝安い、安い〟と元気に呼びかけていた。平商工会議所二階の観光物産展では公通公社がわざわざ伊東から運んできたミカンもたわわな鉢植えで常磐―伊豆号を宣伝、カマボコの喜売、白河そばの実演、市川パンのガイセン門、平凡のダイヤモンドヘッド、松月堂の大クリスマスデコレーション、みよしが〝いわき観光ルート〟を菓子で縮庭をつくるなど名菓の競演が圧巻だった。

このほかめん羊組合のジンギスカン、植木市も味覚と家庭園芸に繁盛した。

バイクと四輪車が衝突

十八日午後五時四十分ごろ、いわき市小名浜字下町地内県道の交差点で同市遠野町太平字植木田二五五、タイル工員栗崎三郎さん(三三)運転のバイクと同市小名浜字橋本一四、飲食店大河原寿久子さん(三四)の軽四輪車が衝突、栗崎さんは左手などに三週間のケガをした。磐城署の調べでは、栗崎さんのバイクが前から来るのをみとめていながら、大河原さんが左折しようとしたため。

トラックが幼児はねる

白銀町一〇、会社員松崎公二(三七)は普通トラックを運転、十八日午後二時三十分ごろ常磐湯本町三函二〇五地先で車前を横断しようとした常磐湯本町宝海二八、採炭夫我妻正邦さんの長男紀之ちゃん(四才)をはね、紀之ちゃんは右手親指を骨折、一カ月のケガ。常磐署の調べによると松崎の前方不注意。

選挙違反の二人を起訴

地検平支部は十八日夕、いわき市平字下川原六、木材商加茂文男(五九)＝三代派＝同市遠野町滝字北黒保八、いわき市参事荒川久(五三)＝同派＝のふたりを公選法違反で起訴した。

起訴状によると荒川は九月末ごろ同市常磐湯本町の旅館で、同市遠野町上遠野字白幡三二、会社員坂本三三夫(四七)に三代候補の票の取りまとめを依頼して現金数万円を渡した疑い。一方加茂は同市小名浜字定西一〇六、市議三代派後援会幹事長谷川金右衛門(五七)から現金数万円をもらった疑い。

火遊びでワラボッチを焼く

十八日午前十時三十六分ごろ、いわき市平上大越字中丸、農業木田政雄さん(四〇)方庭先のワラボッチが焼けた。損害六千五百円相当。平消防署の調べによると、こどもの火遊び。

不明船員の捜索を打ち切る

十八日朝いわき市塩屋崎東沖で船から海に落ち行くえ不明となった同市小名浜字古港、浜屋漁業部所属第八三玉丸（九六トン）の機関員佐藤直さん(三〇)＝山形県鶴岡市金沢＝の捜索は、三玉丸をはじめ小名浜海保の巡視船〝なとり〟や、僚船などによって行なわれたが、手がかりが得られず同日夕べ、事後捜索を打ち切った。

平田さんに本部長賞

いわき市泉町滝尻、海苔卸し商平田勲さん(三二)は本部長賞、感謝状が贈られ十九日常磐署長から伝達された。去る十四日常磐下船尾町地内国道で発生したひき逃げ事件の捜査に積極的に協力し事件の解決に功労があったもの。

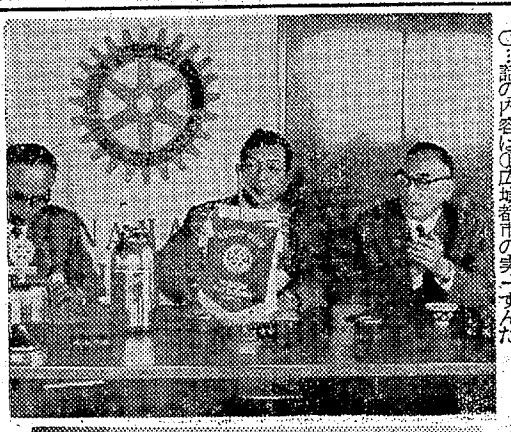

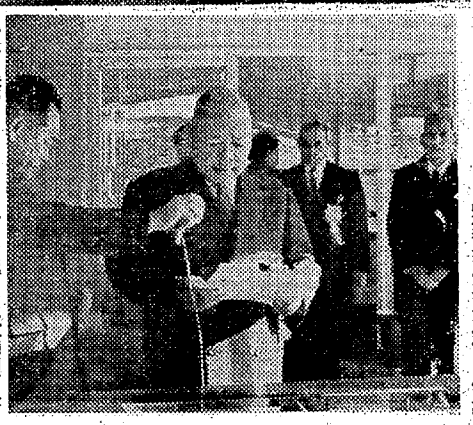

㊤小名浜ロータリークラブに出席した大和田市長

大和田市長 小名浜RCで演説

三代さん選挙後はじめてあいさつ

○…大和田弥一市長は十八日午後零時十分から小名浜ロータリークラブにゲストスピーカーとして招かれ、約二十分間、「新市の問題点」について演説した。大和田さんはかつて大連ロータリークラブ会員だったこともあってロータリーの招きにこころよく応じたもの。

○…話の内容は広域都市の実現で市の行政が末端まで行き届かないのではないかという心配をする向きもあるが、十四支所を活用してじゅうぶん留意して行くの新市は旧五市を中心としそれぞれの特色を生かした地方都市づくりができるのでそれが強味、いわき市も店開きしたばかり、皆さまのご協力を得て重責を果たしたいとむすんだ。

○…一方、三代義勝氏（いわき市参与）は同日午後一時から小名浜のさんわショッピングセンター落成式に出席、市長選挙いらい初めて、公衆の前であいさつした。祝辞を読む三代さんはきわめて元気、「当地方にりっぱなショッピングセンターができたことは同慶に耐えない」と、のべおわると大きな拍手がわいた。選挙前とちっとも変わらない三代さんの姿だった。

【祝辞をのべる三代義勝氏】

丸唐会幹部を逮捕

三代派の選挙違反で

いわき市長選の違反を調べている勿来署は十八日午後五時過ぎ、いわき市小名浜字定西一五六、丸唐会たつみ一家幹部、トバク、傷害、恐かつなど前科十四犯、無職大江敏夫(三三)を公選法違反の疑いで逮捕した。調べによると大江はさる九月二十日ごろ三代義勝後援会事務所でさきに逮捕された三代派の運動員鈴木昇(三二)＝いわき市小名浜字栄町一、三勝商店員＝から投票の取りまとめを依頼され、現金数万円を受け取った疑い。

同署では選挙に暴力幹部がからんでいたことを重視、三代派とのつながりや受け取った金の使途などについて追及している。これでいわき市長選で逮捕されたのは三人（三代派二十五人、大和田派七人）となった。

物置き全焼

十八日午後十一時二十三分ごろ、いわき市平塩字徳房内三〇、農業佐藤茂義さん(四七)方の物置きから火を出し、木造平屋建て一ぬね二十五平方㍍を全焼した。損害四万六千円相当。平消防署の調べによると、とり灰の不始末らしい。

四倉町でひき逃げ

横断中の幼児が重傷

十五日午後五時十分ごろ、いわき市四倉町六丁目一の五地内の市道で、道路を横断していた同市四倉町五丁目七八の一、船長雨沢栄一郎さんの長男弘幸ちゃん(三才)＝四倉保育園＝はバイクにはねられ、同市平の竹林病院にかつぎ込まれたが右足の骨を折って三カ月の重傷。

バイクはそのまま久之浜方面に逃げたため平署ではひき逃げ事件とみて捜査している。

平の集団カゼ終そくか

【既報】いわき市平二、三中の集団カゼはぐっと下火となり、十九日の欠席者は二中一一人、三中十三人と平常にもどった。両校でカゼをひいている生徒は二百人前後で学校ではこれで終そくするものとみている。

修理ダンプの下敷きで重傷

十八日午後一時半ごろいわき市小名浜字高山磐城運送整備工場で、整備工吉田征三さん(三三)はダンプ修理中にホイルキャップをはずしたところ、支柱がはずれてのその下敷きとなり、右胸に二カ月の重傷を負った。

まだ早いかな 狐の毛皮は？

越 フジコシ

アクセサリー売り場に早くも銀狐やべに狐のえりまきがお目見えしました本物ですので暖かさは満点

銀狐ボアーえりまき　八五〇〇円
紅狐ボアーえりまき　五三〇〇円
砂狐えりまき　二九五〇円
兎ボアーえりまき　八〇〇円
ハンドバッグ　一一七〇円
セカンドバッグ　三〇〇円
募集　運転手、販売員男女　整備係

黄金超廉売

■11月20日から12月10日まで
■定価の五割引き
■期間中の予約承ります（店内展示品に限る）

K18ダイヤゆびわ	5,000円から	銀　パールタイ止め	600円から
オパール〃	4,000円〃	トルコタイタック	1,000円〃
パール〃	2,500円〃	パールブローチ	1,000円〃
タイ止め	3,000円〃	プラチナ	
パールダイタック	2,000円〃	ネックチェーン	7,000円〃
ネックチェーン	2,000円〃	本真珠ネックレス	5,000円〃
白金ダイヤゆびわ	5,000円〃	宝石入りブローチ	400円〃
ネックチェーン	3,000円〃	ほか各種とりそろえ	
ブラックスタータイ止め	3,000円〃		

高根沢
いわき市平字中町（平支所前）電6726

ご結婚・ご宴会

あなたの人生の門出　ご結婚式は　設備と優雅なふんいきを誇る当館をおえらびくださいませ　ご希望のご予算で最高のお喜びを　お約束申しあげます　忘年会・新年会もご用命ください

一とにかく一度　総費用を
お見積もらせください―

日観連旅館
割烹旅館　旅館 丸丹へ

いわき市平字南町　TEL・7288～7289（代）

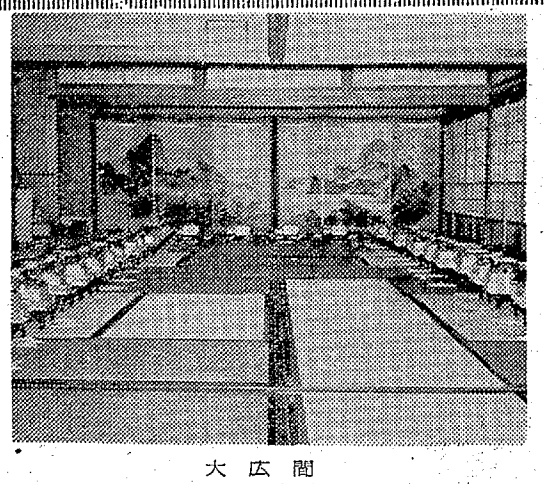
大広間

客室
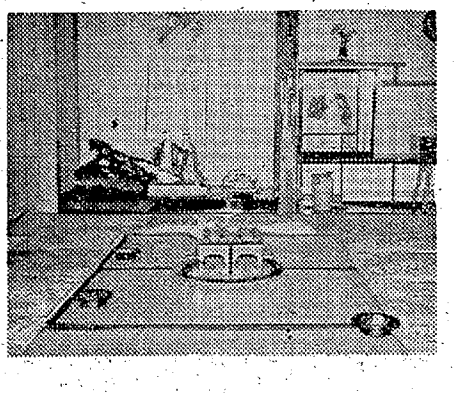

新聞配達 少年を表彰

風雨に負けぬ74人を

平労基署と石城新聞少年を守る会では、十一月一日から十日まで行なわれた〝働く少年保護運動〟の一環として、十九日午後三時から平労働基準協会館で、成績の良い新聞配達少年の表彰式を行なった。被表彰者は七十四人で、いわき市長や平ロータリークラブなどから賞品が贈られた。被表彰者次のとおり。

▽平労基署長賞＝川田久男（読売、赤井販売所）吉成秀昭（常磐毎日）安藤雅康（読売、第二販売所）大塚光夫（永野新聞店）松本新三郎（同）田部徳雄（朝日、平専売所）山野孝三（木部新聞店）菊地原弘隆（いわき民報社）小林三佐夫（同）矢吹泰章（内郷新聞販売所）根本良次（朝日、湯本専売所）秋本俊雄（読売、鈴木新聞店）大友和夫（安斎新聞店）今橋良修（新柏屋新聞店）高木清（堀新聞店）吉田幸正（矢羽新聞店）小野正好（及川新聞店）馬場幸子（サンケイ、平専売所）小野征江（丹新聞店）小島正文（高木新聞店）名雪滋（高橋新聞店）菊地雄二（大川原新聞店）寄日金二（朝日、勿来専売所）長谷川守（毎日、武藤政次）大河原良夫（岡本新聞店）藤田正夫（黒田新聞店）▽石城新聞少年を守る会長（永野孝夫会長）賞＝宮原孝則（常磐毎日）高野実（読売、第二販売所）斎藤邦男　沢木和雄　熊坂増男　石山清史　石山博（以上永野新聞店）宇佐美清一　吉田博行　金子哲男　吉田正一　鈴木光雄　鈴木達男（以上朝日、平専売所）太田一男（木部新聞店）吉田秋夫　白戸信隆　菊地原巧　小泉精治　志賀聡（以上いわき民報）羽田穣　吉田辰雄　酒井広行（以上内郷新聞販売所）佐藤竹美　佐藤隆（以上安斎同）上遠野邦雄　野口孝治　大泉憲夫　渡辺光助（以上堀同）長沢陽一　鈴木毅　馬上昇　本間清　宮田義一　谷込一六　渡辺友昭　小林正行（以上矢羽同）鈴木和男　大内政美　四家栄次郎（以上及川同）鈴木秀明（サンケイ、平専売所）小松智　志賀仁　鶴寺久江（以上丹新聞店）牛田慎一（新柏屋同）守口守（高木同）草野健一（高橋同）相楽悦男（大川原同）鈴木秀治（岡本同）根本勲（黒田同）寄日正男　沢田敏久（以上朝日、勿来専売所）高橋豊（毎日、武藤政次）日赤内郷支

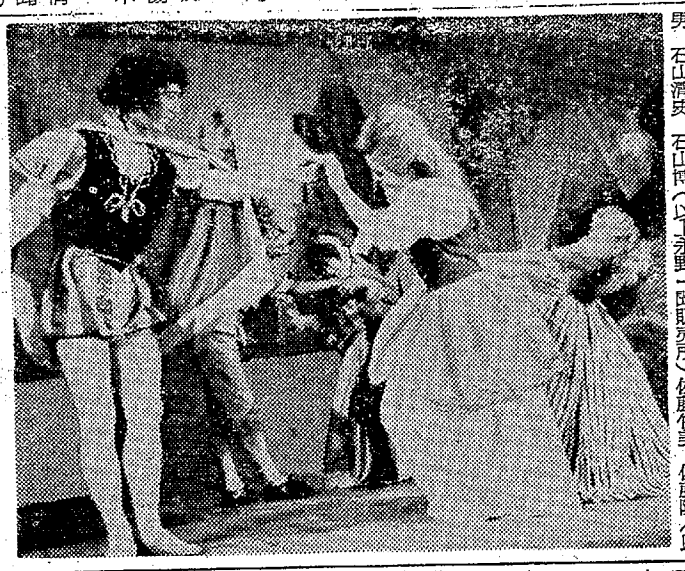

【眠れる森の美女の一場面】

日展に入選

佐々木さんと綿引さん

第九回日展は一日から十二月六日まで東京都美術館で開催されているが、平・常磐町二ノ八、佐々木折柴さんが書道、平・旧城跡三ノ八、綿引千斉さんがてん刻の部でそれぞれ入選した。毎年出品して入選しているもの。

佐々木さんの作は「雲遊浮寄」（雲は遊び もくぎは寄る）綿引さんのてん刻は「将無同」（まさに同じこと無し）

【㊤綿引さんのてん刻㊦佐々木さんの書】

眠れる森の美女

公演迫る

劇団東少ゴールデン・ファミリー劇場主催、本社など後援によることものためのミュージカル「眠れる森の美女」（三幕八場）の公演は二十七日午前十時と午後一時の二回（上演二時間）にわたり平市民会館で行なわれる。すでに前売り券はほとんど売れ、残余の前売り券は平市民会館、マルトモ書店、いわき民報社で取り扱っている。

各小中学校とも、このミュージカルをとくに推奨しているため予想外の人気を博し、当日は子ども連れの父兄が相当あつまるものと予想される。前売りA席三百円、B席二百円（全席指定）となっている。

いわき絵画展

画展は十九日から二十三日まで、常磐湯本公民館で開く。

平Aが優勝

鉄道公安射撃大会

水郡局鉄道公安職員拳銃射撃大会は、十七日水戸市の茨城県警察学校射撃場で開かれたが、団体で平鉄道公安室Aチーム（佐藤康、鵜沼恵公、吉田甚平）が優勝、個人でも同公安室鵜沼恵公選手が優勝、佐藤康選手が二位に入賞した。

ヘルスで演芸

協力者を慰安

内郷ヘルスセンターでは二十日午後二時から演芸協力者二十三人を招き、慰安する。

日ごろ演芸に協力してくれる人たちを慰安する年一回の行事で、当日は午前十時から大広間で全員がお得意の演技を披露する。

平市民会館

あすの催し

☆県芸術祭三曲合同演奏（午前9時）ホール☆矢田愚鹿落成式祝賀式（午前11時）大会議室☆絵画展（午前9時）展示ホール

100貨店

けさ、磐高で校内マラソンを実施していた。そぼふる雨のなか、イッチラ、イッチラしっぱねをあげながら、なかにはつかれ切って歩いたり、時折り奇妙な声を出したり、まさに全精力を傾注するにふさわしい敢闘ぶりであった。沿道の人たちも息もつかず、激励していたが、秋深し、どこの高校でもこの時期になるとマラソンを催す◆ひとりで走ったら、中途でやめてしまうことだろうが、みんなといっしょにやっていると、結構はげまされて走り抜くものらしい。ファイトとか競争心というのは相手を意識することからはじまる。このマラソンを眺めていて戦時中のマラソンを想い出す◆あのころも校内マラソンがあった。今みたいに交通がひんぱんでないので、勿来とか小名浜方面まで遠征、途中で何度か逃げてしまいたい衝動にかられたことがあった。苦しかったことはいつまでも忘れられない。マラソンのほかに強行軍という戦時中の特殊な体育も実施された。夜間に行なうので夜行軍とかいわれた。距離にして何十キだったか忘れたが、睡魔に襲われ、歩きながらねむったものである◆そのつど教官（当時は中学校以上には軍人の先生がいた）にどなられた。それでもねむくて仕方がない。前の友の背のうに手をかけてねむるのである。いまの体育はぐっと通歩して、以前は各クラスと競争させて行なったものだが、そうすることで必ず無理が出る◆無理にやらせて、もし心臓マヒなどで死なせたりしてしまってはこと、あくまで各自のペースを生かして訓練させるのが目標。だから全体いっしょにやらせ、病気で走られないときは休んでもいいのだ。マラソン大会をみるにつけ、孤独なおのれとのはげしい闘いに妙にひきつけられる。

（龍人）

質
平・かじ町
電2088
草野質店

新築開店　レストラン・喫茶
小名浜 清水屋
ホットドッグ¥70
▶モーニングサービス（10：00―12：00）コーヒー トーストつき ¥70
▶営業時間 あさ10：00―よる10：00

メガネの 平・三 松本

21日▷25日上映
総天然色
綱走番外地
奉仕料金150円
高倉健
他・豪華スター！
荒野の対決

総天然色
九ちゃんの大当りさかさま仁義
坂本九・ジェリー藤尾

総天然色
地獄の底をぶち破れ
片岡千恵蔵
里見浩太郎

日活 日活 日活 日活 日活 日活 日活 日活 日活 日活 日活 日活
監督 北村和夫　吉田憲二
芦川いづみ　山内賢　泉雅子
藤間紫　太田雅子　市川久伸（子役）
私は泣かない

★総天然色★
白鳥
渡哲也　吉永小百合
三木てるみ　関口静江
夏圓　下元勉
奥野信太郎（特別出演）
監督 清水将夫　西河克己
渡・吉永が贈る愛と宿命の異色純愛大作！

絶賛上映中！平日活
小名浜日活

湖の子
近日公開
全房暖房完備
東映三夜

☆映画は大映☆
今晩オールナイトショー
ごんた
地獄部隊突撃せよ
ベトナム最前線
■暖房完備■
世界館

公売公告
一、公売財産および見積もり価額
①電話加入権　磐城5局　七五七九番　七四、〇八九円
②電話加入権　高久局　一五番　四六、八五〇円
③宅地　いわき市小名浜金成字若宮二九　一九五・二七平方㍍（五九坪七勺）　六二、二五二円
④山　いわき市泉町滝尻字根ノ町六八　三三三平方㍍（三畝八歩）　九八、〇〇〇円
二、公売の日時　昭和41年11月22日午前10時から10時半まで
三、公売の場所　いわき税務署
四、代金納付期限　11月22日11時
五、その他の条件　当署掲示板の公売公告を参照して下さい
昭和41年11月19日　ただし不動産は11月29日11時
いわき税務署

女子 運転者（普通免許）募集▽十八歳以上▽通勤住み込み問わず▽委細面談　平字白銀町（電七八一〇）瀬戸商会

貸し 店舗（十二月一日開店の民謡会館ビル内の八店舗）バー喫茶食堂その他向き　小名浜、鈴良観光　電②二八〇三

ピアノ調律所・バイオリン教室（教科目）バイオリン・和声学・作曲学・理論▽ピアノ・オルガン・その他各種楽器の調律、修理、売買など、なんでもご相談下さい
いわきピアノ調律所音楽教室
いわき市小名浜字諏訪町　電②四二一一

忘年会に
新年会に
ご宿泊に
日観連旅館
日本交通公社協定旅館
ホテル報徳
TEL・（平）5522代