

夕刊 いわき民報 発行所 平市田町63 いわき民報社 社長 野沢武蔵 電話(代表)4161 振替口座(郡山)4028

一石三鳥の委託防除 石城地方 農業共済 七千七百タークこなす

石城地方農業共済組合(山部隆雄組合長)が三年前から提案、事業を開始した委託防除は、経費節約、人手不足の解消、農薬使用防止の効果が高く買われて引続きのタコ。これは管内十四市町村の水田七千七百タークの防除委託を受け、イモチ病、二化の虫絶滅に大きな成果があるものと期待されている。

農業共済組合の委託防除は三年前の三十九年度、平澤地区民の綿花栽培にから始まり、実施された。農業共済が八十パーセントを担った。農家の人手不足は深刻な状態になり、田圃の共同化が積極的に行われ、共同防除の手が回らなくなってきた。主要農作物である稲作は、技術操作で例年の天候不順を初め、防除作業の遅れ、最後の仕上げに遅れる被害者の増加が各農家を悩ませている。昨年からヘリコプターによる防除を始めたが、これも飛行支障のない地区に限られてきた。このため農業共済組合の委託防除が一躍売れっ子になった。

型機械防除機が平沢二台、磐城支所一台、勿来支所一台、四倉支所一台、予備に一台あるほか、この県から二台を借入されることになった。このほか背負い式スターターもあって、背負い式スターターで二日五夜、大型で一日二十夜をこなすことができる。しかも、イモチ、二化の虫混合農薬と労働費込みで十二百三十円で済み、自己散布(労働費込み)の二割安に上がる。これで人手不足を解消し、経費を安く上げ、最近増加している農薬による中毒死、自殺を防ぐことが期待されている。山部組合長の「今は防除の準備ができていない。今後の防除はすべて委託防除に依存されるのではないかとみられている。

新学期からスクールバスで 特殊学級の登下校に

内郷市高坂小にある特殊学級「かやの学級」に来年初め、二十一人乗りのスクールバスが贈られる。ことごとち三十人は新学期のはじめの登下校の支障が心配されている。かやの学級には小学生十三人と中学生七人が通学しているが、高野地区から通学する子どもたちのために、市では三十九年七月から小型トラックにホコを

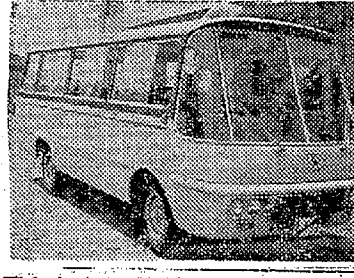

【特殊学級に贈られるスクールバス】

夏家具とステレオ器具類は... 平家具センター あるか 平市銀座通り 電話2223

藤越で十月から湯本店

藤越では湯本店が湯本店を出し、計画をすすめていたが、地味調査の結果、計画は中止。十月から三箇地区、丸光アパート付近で営業することになった。これで藤越は小名浜店、植田店、湯本店と出

遅れた不順天候本部の設置に切り換え。八月末までいよいよ不順天候本部の設置に切り換え。八月末までいよいよ不順天候本部の設置に切り換え。八月末までいよいよ不順天候本部の設置に切り換え。

不順天候本部 藤越では湯本店が湯本店を出し、計画をすすめていたが、地味調査の結果、計画は中止。十月から三箇地区、丸光アパート付近で営業することになった。これで藤越は小名浜店、植田店、湯本店と出

にわか雨降る 週間天気予報 小名浜測候所は、二十二日週間(二十四日)天気予報を「曇り時々雨」と発表した。【観測】二十六日までは、にわか雨が降る。海上では、見おしの悪い日がある。しかし、二十七日からは、夏の天気と暑くなる。【天気】二十六日、曇り時々雨。気温は平年並み。湿度は平年並み。風速は平年並み。波は平年並み。潮位は平年並み。潮位は平年並み。潮位は平年並み。

秋田美酒 爛漫 ランマン 雄田駅前通り TEL.3045 酒のヒーロー

あすの天気 玉半提供 天気予報 玉半提供 (小名浜測候所発表) 今晩、東の風、はしめ晴れ間もあるが、曇り。【あす】東の風、はしめ晴れ間もあるが、曇り。【あす】東の風、はしめ晴れ間もあるが、曇り。

あすの催し 平市民会館 七夕いっぴい 七夕いっぴい 七夕いっぴい 七夕いっぴい 七夕いっぴい 七夕いっぴい 七夕いっぴい 七夕いっぴい 七夕いっぴい 七夕いっぴい

海外旅行のあいさつ このたびは日本地方自治協会主催、毎日新聞社後援の「世界経済発展視察団」に加わり、インドの首都ニューデリーをめぐり、モスタワ、東部ベルリン、パリ、ロンドン、チューリッヒ、ローマの順に視察を回った。【視察】ニューデリー、ニューデリー、ニューデリー、ニューデリー、ニューデリー、ニューデリー、ニューデリー、ニューデリー、ニューデリー、ニューデリー

夏のムードがいっぱい! 清純なあなたをシンボライズしたホワイトソフトなタッチとフレッシュなムード... シンプルで上品なデザイン... 真夏にはえるミツワ オリジナルがいっぱいです 今がお買いどきです Preta Porter Mitsuwa 平市銀座通り TEL.4210





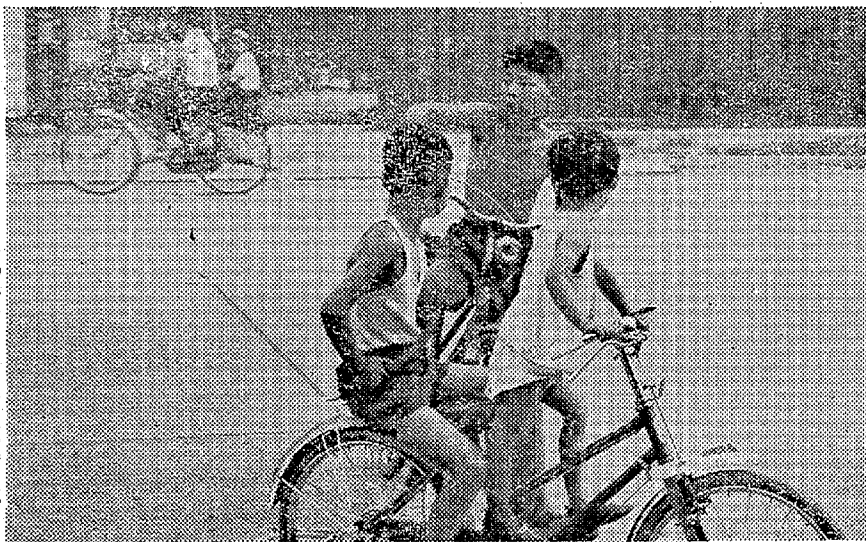

路上でのたふし乗り、ボール投げ、花火など自己注意、危険防止のため、とりかえらるる注意しよう

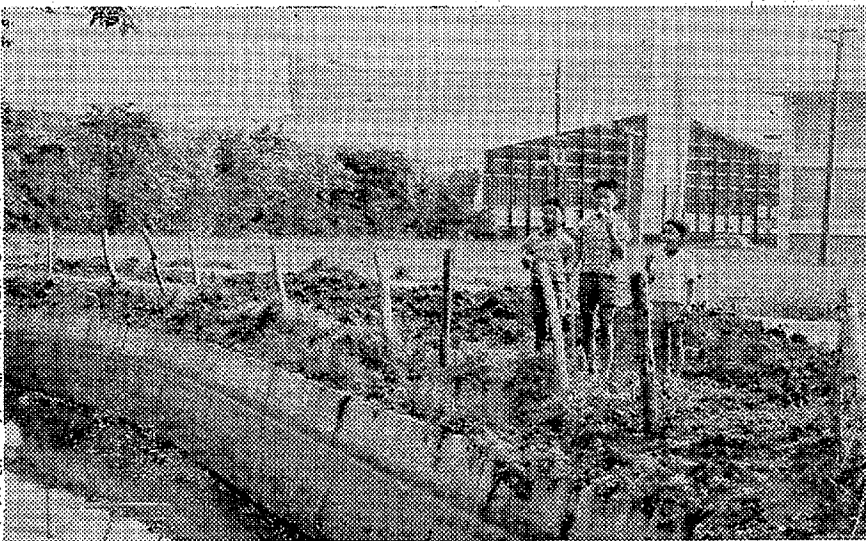

平野中瀬地区の江筋が三面舗装となり、流れが早くなつたので、同地区下では部活舎から三本すしがきたり、死傷者も出た



危く泳いではいけません

土曜特集

児童生徒のあいには、交通事故より水難事故が上回っている。水泳禁止の立て札がある場所ではぜったい泳がないようにしましょう(四倉海水浴場)

尊い人命を守ろう!

危険個所には立ち寄るな

みんなで安全対策と細心の注意

〇二十一日、小中、高ともいっせいに夏休みに入った。と同時にとうとういっせいで、ツリツリと暑い夏の太陽がささき、涼を求めて海へ山へとグループごと、家族ぐるみででかける人たちが多くなった。たのしい夏休みだが、まじしものよまに、水難、交通、非行などの事故があとをたない。安全な生活を営もうといわき地方の各警察署では、夏休み前から予防対策を練って海山の事故防止に努めているが、各地区PTAや子どもを守る会でも、地域内の危険個所に立て札を立てたり、防護柵を築くなど積極的に「尊い人命」を守るための努力をしている。家庭やグループで旅行プランを立てる時は、無理なく安全第一に組み、路上のあそび、危険個所に入らないこともたをみかけたなら、あたがな心づかいで注意していきたい。

(海)いわき七浜の海水浴場は、二十九日の土曜日の日曜日を頂点に、東京方面からの浴客をふくめて、海岸線区をくわす。新舞子は全編が海水浴禁止のほか、各海水浴場とも、潮流や海底の関係から、水泳禁止の地域があるが、事故のほと

(交通)休み中の開放感からひるのきまりを忘れて、路上のあそびが自立的に多い。特に自転車の乗りは禁止している。最近の自転車は軽快車が多く、機上から降りる時は無理、また、ケーブル横断、ガス、下水道工事中の道路は、車が突進して逆るので、右側歩行している場合でも特に気を配りたい。

(河川と池)釣りをすることで、子どもたちが釣れるが、釣れなからず、魚の餌を投じたり、釣竿を投げたり、おとなの付き添いが必要で、でかき釣竿はなす釣りの行動は、なす釣りの心づかいで釣るようしよう。

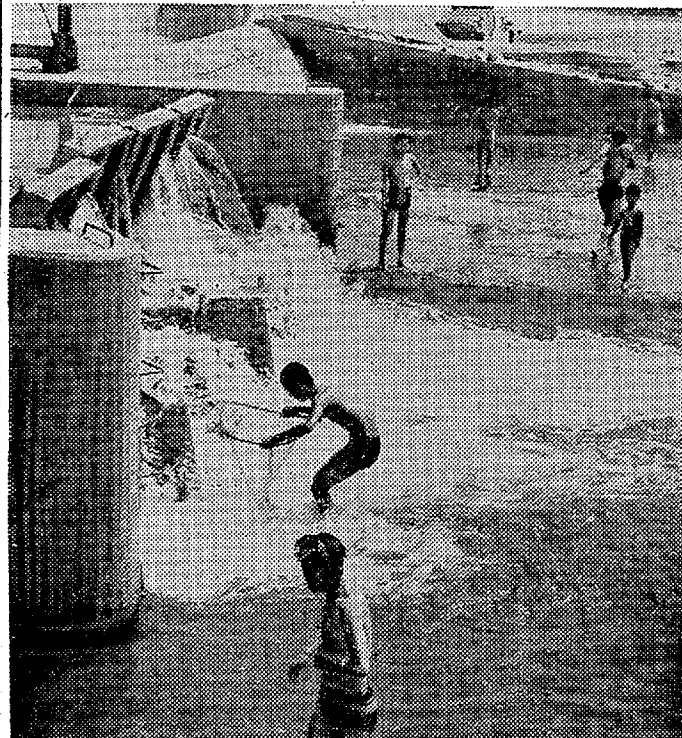

3年前小学生ふたりの尊い人命をのみこんだ愛谷道の取り入れ口と下流は水泳禁止地域だが、子どもたちは熱すくいや釣りにあきると泳いでいる。指導巡視が望ましい(平市赤井)



なかつたり、暑くなるという泳ぎたくなら、釣りのめいわくも考えずに泳ぐのが子どもの心理、かならず、信頼のおける友人に注意したい。

(山)曹洞院、二ツ矢山、水石山、湯の岳など比較的初心者むきの安全な山が多いが、冒険心から、考えられないような事故がおきている。とくに曹洞院、湯の岳の山は、足もとを気をつけ、コースに添ったるるよう注意したい。

新装開店記念ご家庭で喜ばれるお中元!!

お買い上げの方に豪華なレースハンカチーフ(ケース入り)その他プレゼントを用意しました

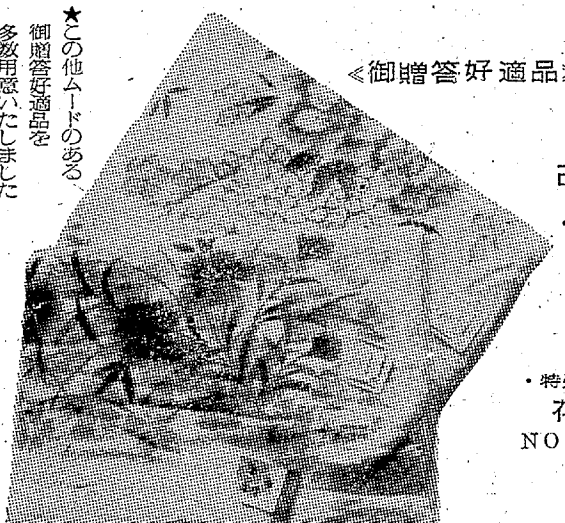
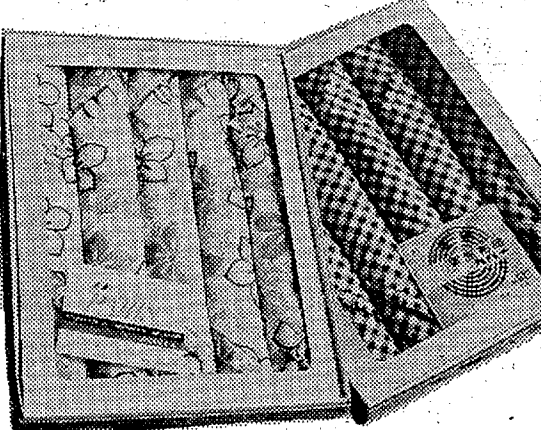
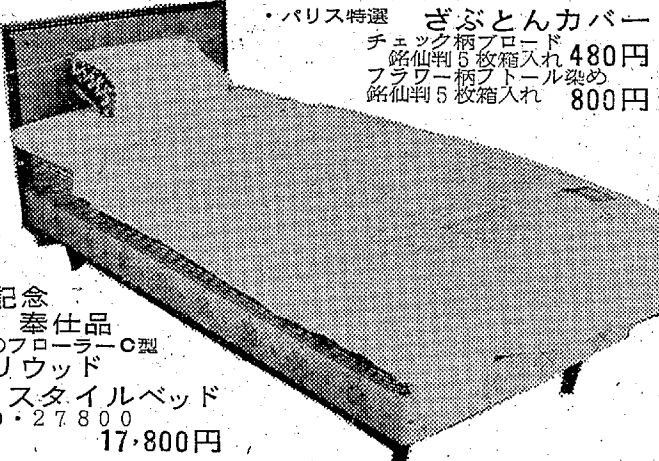

改装記念奉仕品  
・西川のフローラーO型ハリウッドスタイルベッド  
NO・27800 17,800円

・特殊チャンネル加工プリント花柄タオルケット  
NO・3008 NO・3009 1,250円

★ご贈答特別奉仕品  
・西川のサンフロア加工タマゴ型NO・800  
夏掛けふとんカバー 500円  
・西川の(総柄2点)NO・3700  
純毛ラム加工毛布 1,980円  
・西川のレース付きNO・2505  
夏掛けふとん 1,950円

ふとんの  
ふくたや  
平市二町目 TEL・8621-2



NHK 第一 1340Kc	NHK 第二 1540Kc	ラジオ福島 1060Kc	総合テレビ ※印はカラー番組	教育テレビ ※印はカラー番組	福島テレビ ※印はカラー番組
6・05 土曜コンサート 7・09 ニュースワイド 30 放送演芸会 落語二題 「田舎敷」「足あがり」 桂米朝ほか 8・03 ニュース特集 30 花のパレード 美樹克彦 城卓矢 三沢あけみ パープ佐竹 9・15 趣味の手帳 30 青少年を考へる「10代をどう生きる」～青少年の心と身体～ 10・10 スポーツニュース 30 ラジオリサイタル 11・05 物語劇場 東北の文学から 25 原由甲斐の最後夢のハーモニー	6・00 ぼくらの生活きみの生活「ふるさと」の夏 40 英語会話 7・00 ラジオ農業学校(再) 続基礎英語 15 主婦の友社「これからの人間関係(終)のグループ」 30 8・00 通信高校講座①現代国語の生物の数学の英語の音楽の数学の世界史の数学入門 11・00 フランス語入門 20 ドイツ語入門 40 大学講座「英語」	6・00 こどもニュース 05 ラジオスケッチ 20 世界の町から 30 ラジオニュース・ネットワーク 7・00 ユー・ア・ド・ミー・パレード 30 ロッテであいまショー 8・00 魅惑のリズム 30 ミュージックラウンジ 9・00 S 蔵アワー 30 医学談話室 45 これからの中小企業 10・00 ヤング・ヤング・ヤング 司会前田武彦 33 ミュージック・イン・ハイフ・オンニク 11・00 大学受験ラジオ講座①英単語ゼミの現代国語	6・00 夏の一家「絵はかき」 30 NTKハイライト 30 ストレス上成の助 7・00 きょうのニュース 30 プロ野球「大洋対巨人」=中止の時=7・30 ある人生「一粒の米」 8・00 ※それは私です 8・30 テレビ指定席「長い道」 9・30 ニュースワイドの焦点 10・10 ※夢をあなたに マージョリー・ノエル 堀ゆり子 岡田真澄ほか 40 時の動き 11・20 主婦談話室「おしゃべり」 40 夜のアルバム	6・00 英語会話「困ったこと」 30 科学映画「太陽」 7・00 テレビ自動車学校「運転とカン」百瀬定雄 山本忠 鈴木昭弘ほか 8・00 教養特集「職業と倫理」日高六郎 村松香 吉利和ほか 9・00 通信高校講座「英語」 30 通信高校講座「倫理・社会」～西洋の思想～ 10・00 通信高校講座「古典乙」漢文 30 通信高校講座「数学2」A 散布度 11・00 通信高校講座「数学1」入門 25 たのしいフランス語「どろぼうさわざ」	6・15 ジェット・パイロット「爆発三分前」 45 ニュース・ブラッシュ 7・00 武田信玄「俺の手に旗を」倉丘伸太郎 高田浩吉 北林早苗ほか 30 とつともシアワセ 辰巳柳太郎 野川由美子 津島恵子ほか 8・00 特ダネ記者「歪んだ愛情」二谷英明 沢たまき 香月美奈子ほか 9・00 男と女のいるかき「ある夏の日に」岸田今日子 芥川比呂志ほか 30 ルーシー・ショー「雨あめ降れ降れ」 10・00 スター劇場「グレイジーのアメリカ珍道中」

24日 総合テレビ ※印はカラー番組	教育テレビ ※印はカラー番組	福島テレビ ※印はカラー番組	F.M.放送 ☆印はステレオ番組	24日
6・00 サンダーバード「火星ロケットの危機」 7・00 きょうのニュース 30 ※歌のグランショー 橋幸夫 三沢あけみ 西郷輝彦 扇ひろ子 E・H・エリックほか 8・15 演藝経「満潮」尾上菊之助 結城彬 東千代之介ほか 9・00 ニュースワイドの焦点 30 報道特集「無罪地区」 10・10 スラッター物語「高等生の素顔は？」 11・10 スポーツニュース 20 夢のセレナード ボニー・ジャックスほか	6・00 社会福祉の時間「医者と言いたい患者の言いたい」 30 世界の窓「サボアの歴史と風土」 7・00 若い世代「モラル」今東光 山本明 今倉大伊藤ゆみ子ほか 8・00 現代科学講座「21世紀への設計」～国土開発の条件～日本列島 9・00 テレビリサイタル「ピアノ奏鳴曲委永長調」ペート・ベン作曲ほか 10・00 芸術劇場「ストラヴィンスキーのパレード」 11・00 文楽「蕪村物語」～増生村の段～	6・00 ジャニーズ・セブンショー 望月浩ほか 30 シャボン玉ホリデー 谷啓・伊東ゆかり 横木裕ほか 7・00 ワルトランマン「侵略者を撃て」小林昭二 黒部進 桜井浩子ほか 30 オパケのQ太郎「ゆうれい村の巻」ほか 8・00 プロ野球「大洋対巨人」=中止の時=劇映画「空の大艦隊ラドン」 9・30 日曜劇場「ウーベの子守唄」長門裕之 服部マリ 松尾嘉代ほか 10・00 サンセット77「ハワイの戦い」 11・30 福島競馬ダイジェスト	23日 7・20 ☆ステレオコンサート <クラシック> コンサート～話題のレコードとヒット曲から～黒いオルフェ」「ヒールズ・ユー」「いそしぎ」ほか 9・15 ☆NHKシンフォニーホール①の歌劇「ウィンザーの陽気な女房たち」序曲 ニコライ作曲の交響曲 第3番「リッツ」モーツァルト作曲 10・10 音楽クラブ「オペラ公演」朗読「思出の記」 11・05 世界の民俗音楽<生活のなかの音楽>宗教的朗唱	24日 6・30 芸能展望「再演の意欲について」 7・20 ☆ステレオコンサート <クラシック> リクエスト①の管弦楽組曲「ドン・キホーテ」テレマン作曲のピアノ協奏曲①短調 作品16 グリーグ作曲ほか 9・08 ☆ステレオ音楽ホール①の旗照夫さんを迎えて「マック・ザ・ナイフ」ほかの山の呼び声「チャイム・ベル」西部へ帰ろう「田舎の恋」ほか 10・00 F.M.リサイタル 11・05 現代の音楽<現代作曲家論>

### みもの

◆要の家  
絵はかき  
三郎は、相模に負けるのがはかしく、足が痛いと休むの時間には、三郎をいじめる。

た、それを知った父の峰先生は「正直に先生にあやまれ」と木枯らしの吹きすさぶ中で三郎をいじり、ほやました。

三郎は、何とか強い人間になろうと決心し、体育の先生にあやまらせた。その時、あやまの身の上を思ひだして泣きだした。

◆特ダネ記者  
ゆがんだ愛情  
梅子(後8・00)  
梅子の生田千恵が失うという事件がおきた。かつて千恵は有望な新人歌手として売り出しかつてたのだが、その後ヒットがなくて今はナイトクラブ専門の歌手として生活しているらしい。吹込の評判も悪く、新譜の手定めはキャンセルの行動だった。

折も折、ちよと夜の女がアパートの自室で絞殺されるといふ事件がもたらした。

### あすの運命

七月二十四日(日・赤口)  
【1月生】過ぎたことに後悔はない。生まれ変わった気持ちで出なすべし。  
【2月生】家中に喜び外に信用を得ることがある。なにかとよい日。  
【3月生】足もと注意。現実の動きに注意を、夢の道は危険。  
【4月生】独走は危険に敵をつくらぬ。協力者求めて有利に展開。  
【5月生】信頼していた人に心変わりがある。感情に走りず善処すべし。  
【6月生】思いがけぬ手遣いを生ずるおそれあり。なにかとも懐電。  
【7月生】いまの苦勞は幸福へ通ずる道。方針一貫してがんばる。  
【8月生】隣人関係にからまれ道をあやまる。ほやほやに心がけよ。  
【9月生】先方は呼びかけを待っている。進んで話せば結果は有利。  
【10月生】人よりの怒りをうけることある。沈黙を守り忍耐が大切。  
【11月生】誤解をうけやすい日。行動にはじょうぶに注意を要す。  
【12月生】人を信じて幸福になる。ただし万事を疑うが無難な日。

### トモもの

さっそく西川グループは立ちあがりふたつの事件を追って調査を開始した。

◆物議  
ヒスイ  
画家の梅子は六十歳を過ぎても思いがけず若さをとった。その質品に真珠の指輪をもったのがきっかけで、梅子はヒスイの指輪に執着を持つようになり、ついには分断された。

彼女がそれを夜眠る時のはめて安眠のお守りにした。したがって、ある時それをほめて出かけた先で、昔若い日にひそかに想いをこめた人の姿をみかける。

梅子は四十年前の姿をなつかしく思い出した。この思い出が、いかにあつたか知らぬと思ふのだった。

明るく涼しく  
そして...  
音楽ムードの店

あんみつ 80円  
氷水 30円  
パーラー  
美みその園  
平市三町目(王将路上)

ご宿泊に  
各種会合に  
送迎用マイクロバスを  
ご利用下さい  
日曜連旅館  
日本交通公社協定旅館

ホテル報徳  
TEL・(平)5522代

耳鼻咽喉科  
高柳医院  
高柳博一  
平塚前 電話四五二

■ウシの日は29日■  
土用にはいりました  
栄養豊富な...

うな井	二五〇円
かばき	二〇〇円
なま	一〇〇円
カレー牛めし	一〇〇円
ライス牛めし	一〇〇円
ロース牛めし	二〇〇円

■出前いたします  
牛めし食堂  
本店 平塚前 電話3022  
支店 ひかり駅前 電話7643

開院  
このたび下記の所に開院いたしました 叶多医院に在職中は公私ともにご厚情を賜り誠にありがとうございました 今後ともよろしくお願ひ申し上げます

内科  
小児科  
松本医院  
松本 勝 衛  
平市谷川瀬三十九町48の1 電話8670

## 第五回夏期仏教暁天講座日程表

この世に恒常不變のものはない。それになんかしたるものをつかぬかきたい。そのつかぬものなほなにか。これは自らが決するほかはない。しかしそのつかぬもの。は「それ」無常のこの講座でつかう。

「来講者お待ちします」  
七月二十五日(月)  
開講式 物の見方、考え方  
平岡立高専校長 佐藤 光先生

七月二十六日(火)  
片寄平蔵小伝  
福島県史編纂委員 平市教育長 鈴木 光四郎先生

七月二十七日(水)  
ヨーロッパの歩き  
ヨロップパブリック  
日本服飾協同組合理事 岡田製菓株式会社社長 岡田 健治先生

七月二十八日(木)  
まこと(直書)の教え  
大正大学前学長 文学博士 那須 政隆先生

七月二十九日(金)  
自  
真言宗山階宗務総長 赤井岳都福壽寺住持大僧上 上野 順栄先生

七月三十日(土)  
日常語に化した仏教語  
大正大学講師 布施 浄戒先生

七月三十一日(日)  
現代と仏教  
現代と仏教 総本山特派布教師 長谷川 興真先生

八月一日(月)  
仏の教え  
龍谷院大学教授 智山學修学院副院長 藤井 竜心先生

八月二日(火)  
仏の教えの根源となるもの  
真言宗山階布教師 西田 隆演先生

八月三日(水)  
閉講式

一、期間 七月二十五日(月)～八月三日(水)  
二、場所 常磐市上野行院(中の寺)  
三、会費 不 要

常磐市湯本町 電話(常盤)二五七六  
中の寺 勝行院内  
無量会





