

夕刊 いわき民報

発行所
いわき市平字田田163
いわき民報社
社長 野沢 武蔵
社員 野沢 武蔵
(02462) 1666(代) (編集)
1667(販売) 1668(広告)

木材の百貨店
内外装用新建材
なんでもそろそろ
丸一材木店

用地買収ことし決定

小名浜港への直結道路

平土事務所では小名浜港と二級国道六号線を直結する直結道路の建設を三十九年度から進めているが、現在は都市計画のなかで、并別地区の用地買収と家屋移転の交渉を進めている。全体計画では六号国道と交差し、さらに築地内へ伸びる延長二千五百八十メートル、幅員が三十八メートルある港側道路の建設が進められている。港側道路の建設が完了すれば、藤原川に至る延長七百四十メートルのうち、まだ用地買収がすすんでいない五百五十メートルを建設している。小名浜製紙と藤原川から六号国道に至る延長二千五百八十メートルのうち、未買収の三

延長二・六キロ 幅32メートル

日本水産、小名浜製紙などの港側道路の建設が完了すれば、藤原川に至る延長七百四十メートルのうち、まだ用地買収がすすんでいない五百五十メートルを建設している。小名浜製紙と藤原川から六号国道に至る延長二千五百八十メートルのうち、未買収の三

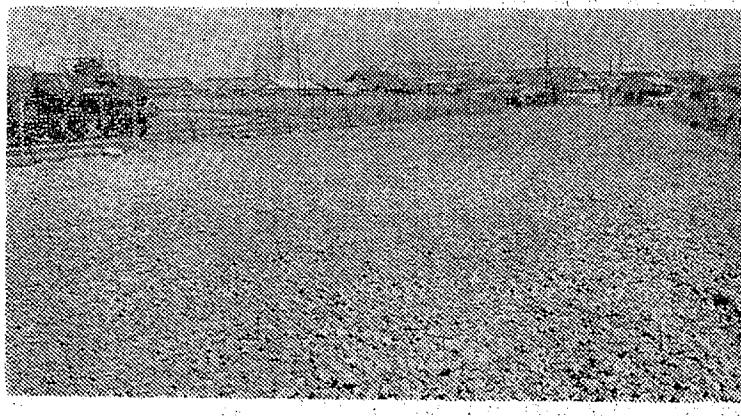

小名浜港への直結道路の建設が進められている。小名浜製紙と藤原川から六号国道に至る延長二千五百八十メートルのうち、未買収の三

人は、女の結婚による退職制と養育費の支給に反対し、二十日午後四時から一時の時間ストを行なった。生徒協会の集金を開いて教務をあげた。

産業発展と報徳
思想の講演会
力行会では元東大講師松本隆治氏を招き、『産業発展と報徳思想』を題する講演会を二十三日午前九時半から正午まで昌平堂短大三階三〇二教室で行なう。入場無料、多数の聴講をのぞんでいる。

四倉高校生が
仮装パレード
あす創立記念式
四倉高等学校では二十一日の創立四十周年記念行事を前に二十一日午後一時から三時まで全校生徒が四倉町内をパレードした。

木村知事の再選へ
後援会いわき地区で決議
木村知事後援会いわき地区総会と議事に際し、経過報告、規約は十八日午後時からいわき市常務市民会館で開いた。来年の知事選挙を前にしては、一人一人を越える会員のあふく、『来年の知事選挙には木村知事再選を推せん』の決議を通過し、決議した。

磐城、久之浜が予約量を突破
米の集荷、順調に進む
米穀売の渡り推進協議会いわき支部が十六日現在でまとめた米の集荷量は二十四万四千八百七十三石に達し、十日現在の十四万八千七百七十石に比べて五万六千六百三石も増え、十一日以降は一日平均一万石近くが集荷されている。米穀売の渡り推進協議会いわき支部が十六日現在でまとめた米の集荷量は二十四万四千八百七十三石に達し、十日現在の十四万八千七百七十石に比べて五万六千六百三石も増え、十一日以降は一日平均一万石近くが集荷されている。

社員募集
男子(写真部員)一名
高校生(夜間高校通学生も可)
履歴書持参 詳細面談
いわき民報社

あすの停電
▽平地区(9時~18時)下の町の一部
▽磐城地区(9時~11時)泉の玉蔵、本谷(9時~15時)大畑中、下川の一部
▽茨城地区(9時~18時)沢つき、寺の前、深山田

あすの天気
玉半換換
天気予報
玉半換換
天気予報
玉半換換

あすの暦
11月22日(水) 21日
11月23日(木) 22日
11月24日(金) 23日
11月25日(土) 24日
11月26日(日) 25日

ダイヤモンド
カリブダイヤ
宝石分割払いのお知らせ
ネモト
日本テクニクエーション
TEL: 2607

あなたに500円を進呈!

日本銀行券 五百円

11月23日は勤労感謝の日

12月20日まで

メガネのイワキ

イワキからメガネ(フレームとレンズ)をお買いあげのお客さまに500円さしあげます。ただしけさの新聞折り込みのイワキのチラシをご持参の方にのみです。あなたのメガネはハッキリ見えますか? このチャンスに古いメガネを新しいメガネに作りかえてください。

桑の栽培希望が激増

新植30ヘクタールで苗木が不足

いわき地方の桑園面積は約二百四十ヘクタールで、山形県の桑園面積に比べて約半分の状態にあり、共同桑園の造成、種桑共同圃の育成が進められている。この桑園の育成が、桑の栽培希望を激増させている。桑の栽培希望を激増させている。桑の栽培希望を激増させている。

【取材】桑の栽培希望が激増している。桑の栽培希望が激増している。桑の栽培希望が激増している。

桑の栽培希望が激増している。桑の栽培希望が激増している。桑の栽培希望が激増している。

手を抜いた建築業者

「法自」

【質問】本年一月、鉄骨木造建築モルタル八十坪の住宅を建築したが、建築業者が手を抜いた。建築業者が手を抜いた。建築業者が手を抜いた。

建築業者が手を抜いた。建築業者が手を抜いた。建築業者が手を抜いた。

建築業者が手を抜いた。建築業者が手を抜いた。建築業者が手を抜いた。

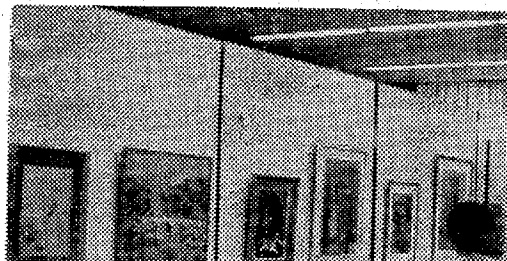

このように、建築業者が手を抜いた。建築業者が手を抜いた。建築業者が手を抜いた。

鈴木漁連会長ギアナへ出発

エドモントンで開催

【取材】鈴木漁連会長が、エドモントンで開催される国際漁業会議に出席するため、ギアナへ出発した。鈴木漁連会長が、エドモントンで開催される国際漁業会議に出席するため、ギアナへ出発した。

県展入選のひと

成人学級で学んだ成果

【取材】県展入選のひと、成人学級で学んだ成果。成人学級で学んだ成果。成人学級で学んだ成果。

優良郵便外務員四人を表彰

【取材】優良郵便外務員四人を表彰。優良郵便外務員四人を表彰。優良郵便外務員四人を表彰。

ポンプ自動車一台を増設

【取材】ポンプ自動車一台を増設。ポンプ自動車一台を増設。ポンプ自動車一台を増設。

内郷商工会の内郷商工大会

【取材】内郷商工会の内郷商工大会。内郷商工会の内郷商工大会。内郷商工会の内郷商工大会。

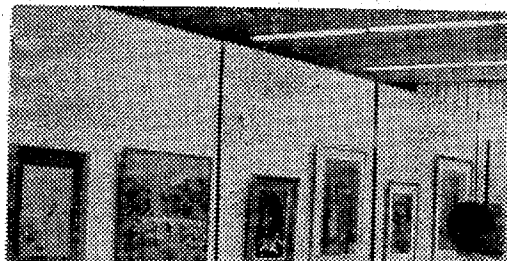

このように、優良郵便外務員四人を表彰。優良郵便外務員四人を表彰。優良郵便外務員四人を表彰。

市況

品名	単価	数量	合計
魚類			
サケ	1000	100	100000
マス	800	100	80000
イサナ	600	100	60000
ウナギ	1200	100	120000
エビ	1500	100	150000
カニ	1800	100	180000
野菜			
キャベツ	100	1000	100000
白菜	80	1000	80000
大根	60	1000	60000
果物			
リンゴ	100	1000	100000
梨	120	1000	120000

発売いらい爆発的人気!!

スズキフロント360

展示試乗会!!

23日 24日 25日

午前9時から午後5時

当平営業所

試乗コース 当営業所から49号線その他随意

ご来場の方に粗品を差しあげます!!

鈴木自動車工業株式会社県代理店
千代田自動車平営業所
いわき市平・鍛冶町 電話8021

今週の特価品

- △ハウス印度カレー 30円の品を25円
- △クリネックス 100円の品を70円
- △ホワイトパンネ 100円の品を95円

(23日は木曜特売)

湯本・スーパー 丸光

電話2072・2561

頭をのせて8センチから10センチ!

半ソバ枕 2980円

クッション枕 1800円

ハンカ枕 1800円

毛布かきまき 1800円

毛布 1800円

タオルケット 1800円

ニッポン布団 1800円

婚礼・忘新年会などには是非!

その他各種宴会の料理仕出しは当社に御用命ください

いかにようにもお取り計いたします

●料理は500円以上御相談に応じます

小名浜料飲株式会社

小名浜愛宕上 電話2648

中国風みそソバ

札幌風みそラーメン

しりぎく飯店

男女店員募集

真木医院

内科 泌尿器科 性病科

いわき市平字南町(旧公会堂通り) 電話4695

NHK 1340KC 5・37 こどもと家庭の夕べ① みんなのうたの名作ライブラリー③ こどもニュース 7・00 ニュースマニユース解説 30 演芸特選〜浪曲〜「決戦渡流島」 藤谷と敬盛 8・30 ニュースマニユース特集 9・15 趣味の手帳<ジャズ>30年>渡辺弘 30 ここに生きる「土壌の歌」沢田勝二 10・15 きょうの話題 30 古典落語「らくだ」桂小文治 11・05 夢のハーモニー

NHK 1540KC 6・00 そろばん教室「6級のかけ算」稲垣儀一 20 基礎英語 40 英語会話 7・00 ラジオ農業学校「粟の生産地をめざして」斎藤善正 15 基礎英語 30 中学生の勉強室「社会科学」政治・経済・社会 8・00 通信高校講座①農業経営の数学②現代国語④地学⑤日本史⑥現代国語の世界史B⑧数学I入門 11・00 フランス語入門〜基礎編〜 20 中国語入門 40 大学講座「英語」

ラジオ福島 1060KC 6・00 ニュースハイライト 30 歌謡曲でぶつとばせ ゲスト西郷眞彦 8・00 リクエストラリー 30 お笑い大行進▽漫才▽歌謡ショー▽風流クラブ 9・30 テイチク洋盤アワー ヤング・ヤング・ヤング 前田武彦 30 ミュージック・イン・ハイフニック 11・00 大学受験ラジオ講座▽和文英訳▽現代国語

総合テレビ 6・00 名探偵カッテン「地下室を掘れ」 25 みんなのうた 30 楽園の青春 7・00 ※きょうのニュース 30 ※NHK特派員報告「古く新しい国 イラン」 8・00 「ケンチとすみれ」藤岡家也 林美智子 野川由美子 山本耕一 窪川さすみほか 9・00 ※ニュースマニユースの焦点 40 ドキュメンタリー「新住宅時代」 10・30 時の動き 11・10 ※新日本紀行 40 夜のアルバム

教育テレビ 6・00 スペイン語講座「医者を訪ねる」 30 ※みんなの科学「たのしい実験室」土器を焼く 7・00 英語会話「親心」 30 そろばん教室「かけ算の練習」 8・00 教養特集「百年の潮流」文化・思想編(知識人と社会) 9・00 通信高校講座「数学」 30 通信高校講座「英語」 10・00 通信高校講座「現代国語」 30 通信高校講座「数学2 A」特別教 11・00 通信高校講座「数学」入門 25 たのしいフランス語

福島テレビ 6・15 スカイヤーズ5「ゴーストばんざい」 45 ニュース・フラッシュ 7・00 怪談王子「激突二人怪談」 30 歌まね純本「紅白スター歌まね合戦」 8・00 ※歌のグランプリ 伊東ゆかり 東京ほん太 奥村チヨほか 9・00 木下恵介アワー「もがり笛」望月伊子 吉行和子 江原真二郎ほか 30 ※奥さまは魔女「芸術はキビシイ」 10・00 娘たちはいい家「奇蹟は起らない?」 11・00 大相撲ダイジェスト 45 ※東京文化祭

FM放送 ☆印はステレオ番組 6・05 タバのひとときとスクショッキーン 7・20 ☆ステレオコンサート〜「ピロピロ」ポピュラー・ガガ「アタシはアタシ」シャロレンス「アタシの恋人」の恋人「鉄道員」ほか 9・15 スカニーニアワー<ワグナーの作品> 10・00 イングリッシュシアター「あしゅら」 40 朗読「モーパッサン」短編集 11・05 夜のしらべ「ボストルン」

みもの 娘たちはいま 福島・夜9・00 奇蹟は起らない? 久しぶりに仙台から伯母の原口(細川ちか子)がやって来た。縁談を持って来たらしい。紗智子(吉永小百合)万里子(八千草薫)紀久子(野添ひとみ)紗綾子(尾崎奈々)四人姉妹のたれに持って来たんだろう?はからずも四人姉妹は結婚に対するそれぞれ考え方をしゃべっています。万里子は「半分結婚しません」紀久子は「キマキマ、紗智子は「結婚したい人がいます」。紗綾子は「目下進学」 紀久子は「このところなにか用事を立てて万里子のかつての婚家先富岡家へ出入りしている。万里子が前夫(海辺文雄)のものと残した息子の浩夫(栗原正邦)に対して、紀久子が抱いている愛情は、もはや母性愛と云っていいものだ。まあ若い紗智子にもいいことか、悪いことか判断できない。だが、男女の仲とは……」



娘たちはいま=仙台から伯母が縁談をもつて上京して来たので紗智子は万里子を迎えにやって来た

土鳩の歌 第一・夜9・30 宣陽は農業家である。ここに生きた沢田勝二さん(五十六歳)は、富澤コンサルタント。明治十四年、静岡に生まれ、東京大学

百年の潮流 日露戦争や大連事件をめぐり明治末期を中心に、日本の知識人たちが、その時々に社会をかかわりながら、その時々の風潮、知性、理想をかかげてきた。 維新政府の文明開化政策は、まづ、富強強兵の「スローガン」のもとに上からの近代化をおしすすめた明治の日本は、すべての新知識は、国家の強さ、発展という目的に向けた。しかし日露戦争の勝利を経て、世界の一等國

もがり笛 福島・夜9・00 留我一平が、せつかく四年がかりでためた小金の一切を、あらしの夜に盗まれてしまったこと、山文商店のおかみにとつても大きなショックだった。事件が起きたのは、二平がちょうど彼女の店を油を売っていた時だったからである。 一時はガッカリして御く勇氣を失った二平にも見えた二平だった。山文商店のおかみの誠意に立ちあがらせた。 一方は、犯人の捜索がついてきた。 二平は、二平は知らなかったが、一平の村の大牧場主大塚太郎の家では、藤太郎と藤子の芳子が暗闘を繰りかえして向かっていた。彼らには思いつくところがあった。一平の金盗案は、この結末にまきもたない。しかも、父には言えなかつたが、芳子は自分の別れを知ったために純田が金盗案に手をかけた。 出演：江原真二郎 野田高梧 長浜藤夫 藤宮隆 吉行和子ほか

あすの運勢 十一月二十一日(水・赤口) 一月生 平穩のようでも急変をふせむ。油断せずじつじつやれ 二月生 各月展開の出す感あり。なにかと積極的が有利 三月生 表面はひみち飛びつゝ、裏面の下で十分活動せよ 四月生 内部に悩みを生ずる。親しい人に相談し解決をすべし 五月生 ながく活動のついでに、手帳、感情のついでに、手帳をせよ。いままは内容実はずかれ 六月生 思ひつゝなやみともあせむ。いままは内容実はずかれ 七月生 ながく活動のついでに、手帳をせよ。いままは内容実はずかれ 八月生 不安のやみでも先ほど明い。積極的行動、果敢明か 九月生 時期満ちていじり、結論を急ぐ内容の充実をはかれ 十月生 落ちつゝ人の話聞かぬ。雅緻な話し、我愛のあらし、いままは内容実はずかれ 十一月生 待て、静観の日もある。いままは内容実はずかれ 十二月生 相手をあつめるの心を待っている。積極的行動を有利

に仲間入りの日本は、榮光とともに失墜の悲劇を味わわなければならなかつた。 幸國一致の國家自衛隊失った戦後の日本人は、さまざまな社会的矛盾と道徳的たい腹に直面し、とくに明治四十二年の大連事件は、國民に忠誠心の喪失という、深な精神的衝撃を与えた。しかし自由民権や社会主義思想などによって、國家社会に対する批判力を身につけはじめた知識人は、これらの社会的体験をさまざまに受けとめ、新しい日本の生きる道を求めた。 華盛頓、櫻井川を中心とする平民社の人びと、内村鑑三、森鷗外、夏目漱石、石川啄木、永井荷風など、当時の代表的な知識人達とのあひ、その思想形成にむかへた明治の明暗をさぐる。

クリーニング 洗濯・防水 小松崎 平日午前電③3343

日よげ シート・カーテン 内外装テント 自動車ほろ キャンプテント ブラインド 各種修理 数島テント 本店=平・六町目電④7551 工場=平・正月町電④7552

三井小児科 入院 随時 往診 平・田町69 ひかり座うら TEL④2615

活版オフセットタイプ製本 有限会社 にしき印刷所 いわき市錦町(クレハ前) 電②2212

明るいあなたのお店!! ご家庭の延長として 楽しい食事の所として あなたのムードにぴったりの お店です!! (忘年会 新年会の予約を承ります) 商談、社交 親交会 クラス会にご利用ください。・大宴会場 特別予約室完備 レストラン ヨシバ 内郷駅前 電③3445 大広間の一部

屋根裏から火繩銃発見

川前 小刀、ナギナタなども

いわき市川前上浦地区中里九六、農務局木下園蔵さん(68)は、二十日午前、ナギナタ二挺のナギナタ、火繩銃を合わせて八挺の発見届を警察に出した。

発見届の添付品には、十四日午後、たなごのラジヤ場を大掃除したとき、屋根裏の裏に洞あきかき、ナギナタを発見、近くをさがしたところ無銘のナギナタ、小刀、火繩銃などが同じく発見された。

同署で調べたところ火繩銃は銃口十二、銃身百一で、関係者の話によると明治維新前のもので、ナギナタには、兼主の跡がある。木下園蔵さんの話には、先代は茨城県からきたと教えられた。戦時中にも力やヤリをたくましく供出したことおぼろげに記憶が、ナギナタの裏にこんな刺しあてがあるおぼろげに覚えている。おぼろげに覚えている。

←「発見された火繩銃」



日本一の横範林誕生

勿来 目兼山国有林に杉植樹

勿来菅林(佐々木大蔵)長(71)は、日本一の横範林が誕生した。場所は目兼山国有林一杉の地内、三十九年、五千本の杉苗木(双葉杉、宮崎産)を植樹した。苗木は、三年生のものを伐採地に移植機で、固形肥料(100kg)を撒き、植樹した。成長率は昨年より四倍です。最低四・七〇から五・五、一九年に平均一・七以上というのです。

これといったも校刈り、間伐肥料、手入れといった三拍子そろったの管理が行き届いたため、この好成绩で明春は隣地三杉の伐採地に移植するも根の切つてい

【勿来菅林 菅林長目兼山の日本一杉苗木の成長概況】

シケに枯損 十九日午後小落ちて不明 各派保護に注意 同日午前六時、千葉大味崎東部を十六日



平市民学校で 史跡めぐり

参加者を募る

いわき市平市民学校は、市民学校史跡めぐりを企画、参加者を募っている。

当日は午前八時四十分までに市民学校前集合、九時にバスで出発して甲塚を中心として、大蔵寺、高久古蹟神社、横範林、沼ノ内井田天、豊田神社、江崎中、小倉、龍田、龍代、鹿島神社、龍門寺を参観する。定員五十五人、運賃、植樹料を含む五百円会費、小雨決行。

二高文化祭

平工校で体育祭

平工校で体育祭、創立二十周年記念文化祭は、十八日午後五時から同校体育館で開かれた。一、二、四年生がそれぞれ競技を競い、日頃の練習の成果を披露した。三年生は、二十周年の花束を献呈し、甲校員の前で、同校生から拍手を浴びた。

くらし 随筆

コンピュータの時代が始まっている。近い将来、経営のあり方を全く変えてしまおう。将来のオフィスは工場のようなものになるであろう。というのである。

またオフィスを見よう。机上の書類は全然見当たらない。文書はエプシロンで送られ、そのまじの中に自動的に分類、整理されている。インクも鉛筆もない。別冊にカナ、イフ、インクのいらない印刷機や、各種の計算機が準備された「機械室」が、エプシロンを押し出した女子事務員が、手紙に封筒を刺して、その中に添えてくれるから、インクを生かす必要はない。いかなる時代でも「考えること」は大切なことである。

(常盤共同火力発電所勤務)

未来の会社

「手書きの仕事はもう消滅していった。電話機も引き出しのついたものがなくなって、卓上にあるのは話さながら相手の顔が見られる。また十九日午前九時二十分からは平工校で文化祭が行なわれた。

耕運機が踏み切り事故

主婦が重傷

十八日午後三時十分ごろ、いわき市小川町小川の遊樂場線無人踏切で、同町小川字後原三九、農業大橋幸三さん(55)の耕運機(二輪駆動の平田回機農機)が、耕運機は約九十センチの軌間、幸三さんは腰を二、三月の大けがをした。耕運機は同乗の夫(幸三さん)は、衝突直前に飛び降り無事だった。

平田の調べによると、幸三さんは手ミミを自分で近づくの途中に、運送のため無免許で耕運機を運転、踏み切りにいったん停止したかかったもの。

最高の味 この値段

【出前敏速】

八郎考し

いわき市平・田町 電話4998

一度食べてみてください

割烹 越乃系

■味覚の秋 料理自慢の越の家へ
■越の家食堂部は
季節料理の出前もいたします

お手伝いさんを求めています

いわき市平字三丁目 電話一八八一代

山田 胃腸科 泌尿器科 外科 医院

院長 山田 均
副院長 山田 静

いわき市平字下川原
市内バス五番下車
電話④三〇八三

クリーニングは

洗淨から脱臭まで三十分で早く・安く・きれいに仕上がる

電子顕微鏡によるサビ・ハイ・クリーナーの店

白銀ランドリー
いわき市平字白銀町 電話④六〇七四
お電話いただければ一歩でもすぐお伺いいたします

肉の伊東

牛豚鳥

本店/いわき市平・六町目 電話④4753
支店/いわき市平駅前 電話④5510

末彦

割烹旅館

小宴会・ご宿泊に
当館のご利用を
お待ち申しあげます

平・田町 電話④二四二一

堅い染めと良い文字 夕オール

用品 始末年 答贈 御

ふろしき
はんてん
手ぬぐい
前掛け
ジャンパー

馬目染工場

平・五町目 電話(〇二四六二) 四二二五五八

総合名入れ染め専門

