

龍場の滝園は、小川郷から川前まで、たわわと夏井川溪谷の中心地。磐城耶麻の別荘が、年間を通じてハイカーのいこの場だ

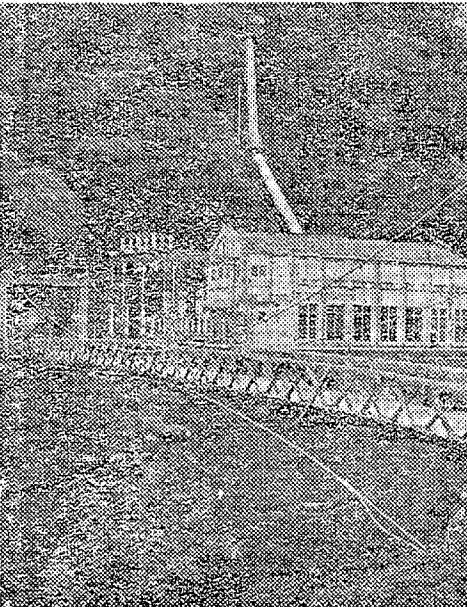

夏井川水系には発電所が7カ所あり溪谷美にいつもの風情をそえている

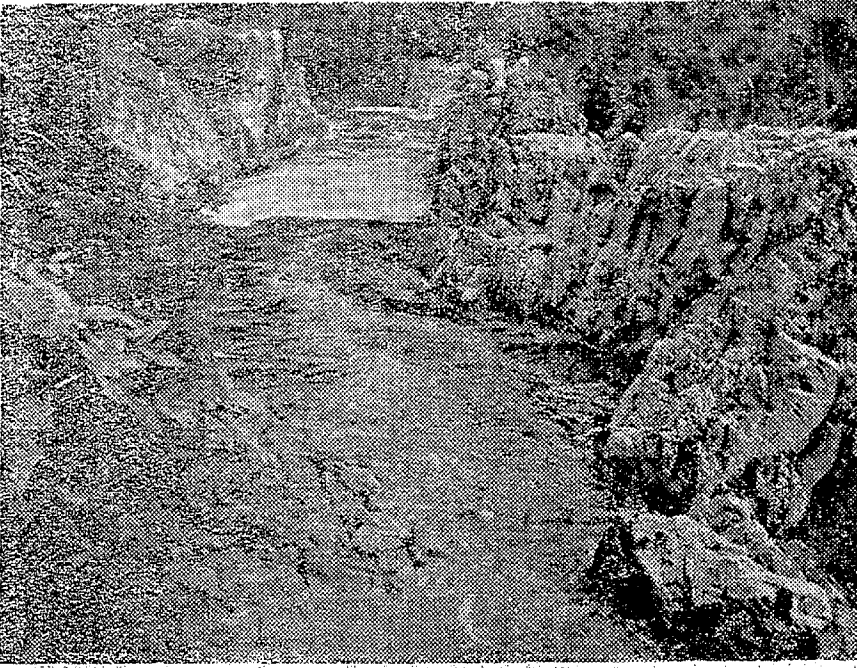
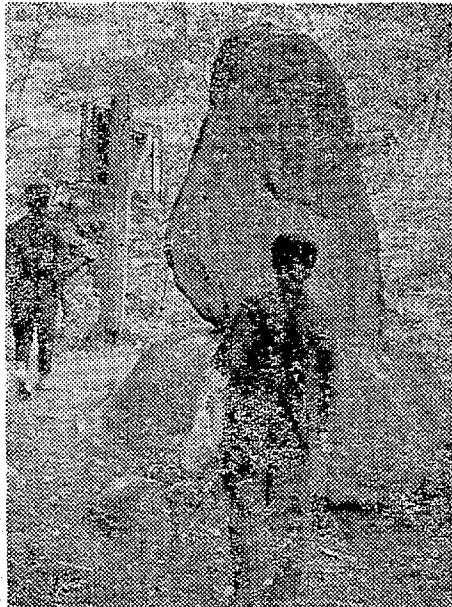

女塚大町桂月が夏井川溪谷をよんだ歌碑は龍場の滝の岩の松林にある

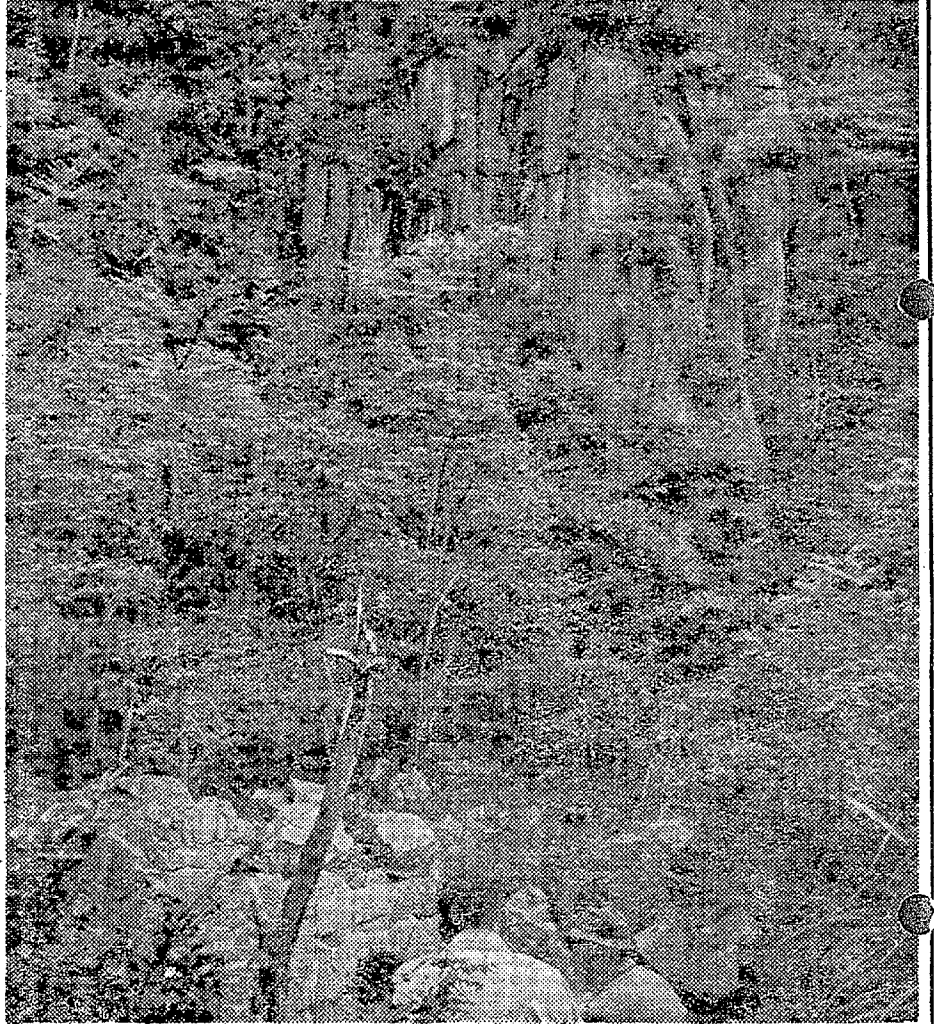

夏井川溪谷「龍場の滝」40歳の高さにぎり立った「びょうぶ岩」をカエデ・岩ツツジ・ヌルデが あざやかにいろどり目をうばう

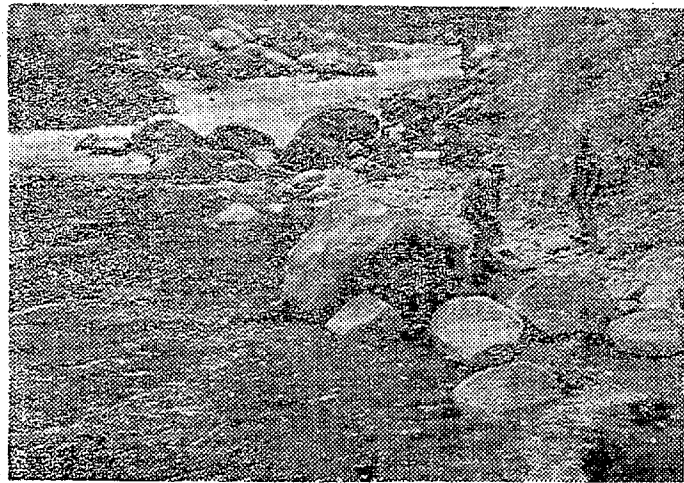

四時川溪谷は勿来県立公園の一部で三段の大滝など水流美がじまんだ

〇：市内の代表的な紅葉地は「散のぼり」の松林が、秋の風情をそえている。散のぼりの松林は、散のぼりの松林が、秋の風情をそえている。散のぼりの松林は、秋の風情をそえている。

土曜特集

**さらびやかに紅葉
見ごろの四時・夏井溪谷**

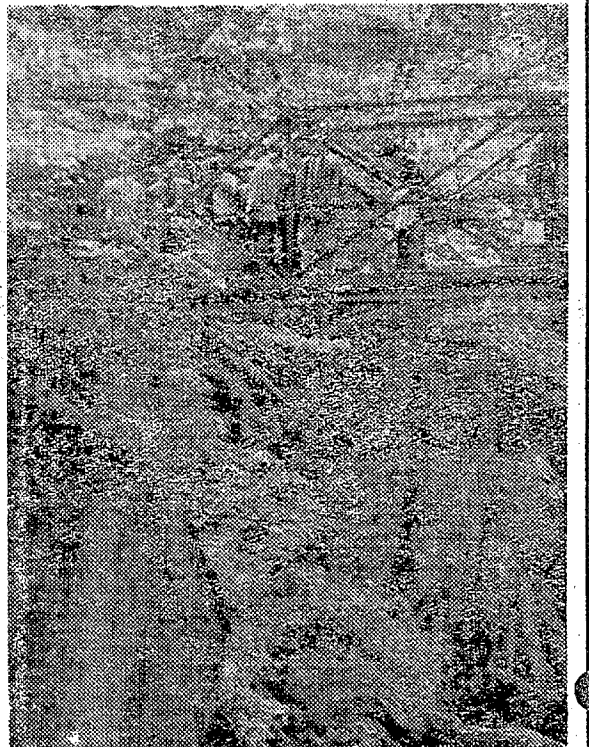

紅葉と水と岩の織りなす溪谷美を一望できる四時川溪谷橋はハイカーの足をとめさせる

指輪みがきすぐOK!
エンゲージリングコンサルタント
馬根 漢
平・市町・平安所前 電話6726

11月15日——7.5.3はマッチメイトで
コートもスーツもワンピースも やまとで

若松 小児科 胃腸科 内科 病院
△ 診察時間 △
若松 寿彦
いわき市平字大町三丁目四番 電話三三九五

美容師の関係で皆さまに大変迷惑をおかけいたしましたので、なお一層のサービスを強化しましたので、なお一層のサービスをお引き立てをお願い申し上げます。

一、営業時間 午前八時から午後八時まで
二、料金 金 セット三〇〇円、ゴールド九〇〇円から
一〇、来店のお客さまには、オールホーリケーションによるマッサージ、メイクアップサービスいたします。

ポーラ美容室
平・桑葉館前 TEL. 476008

婦人子供服の店
やまと
TEL. 4-4630

(第三種郵便物認可)

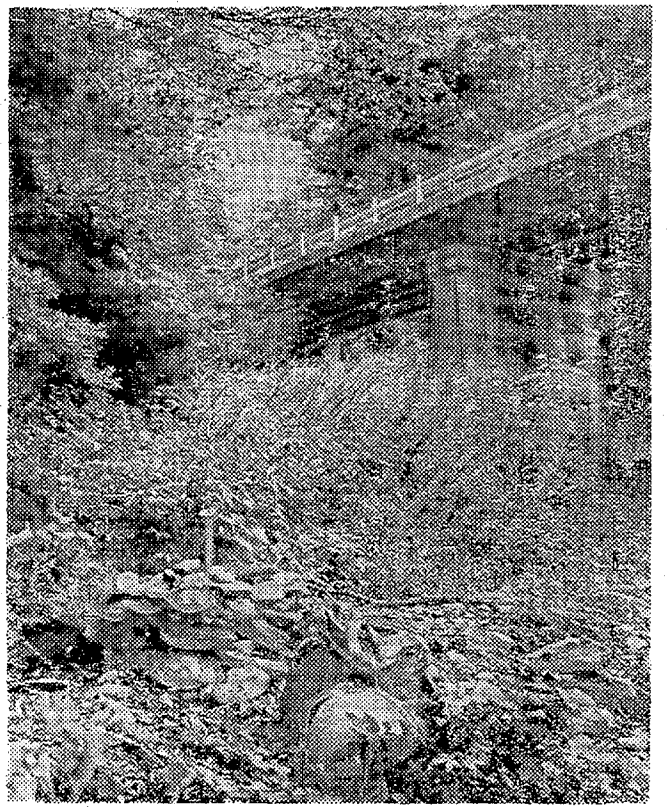

入山客は山奥にあるため

入山客は山奥にあるため、知る人が少なかった。しかし、風光美、史跡と伝説、マ...

週間ベストセラー

①「第一週」(著者不明) ②「第二週」(著者不明) ③「第三週」(著者不明)...

産業人宣言

「産業人宣言」 小坂徳三郎 著者小坂徳三郎は、大東亜の発展...

加藤シズエ氏らに公書視察

2日に参院特選の四氏 参議院産業公書及び交通対策特...

明治百年 いわきの人脈

文荒川 禎三 (203)

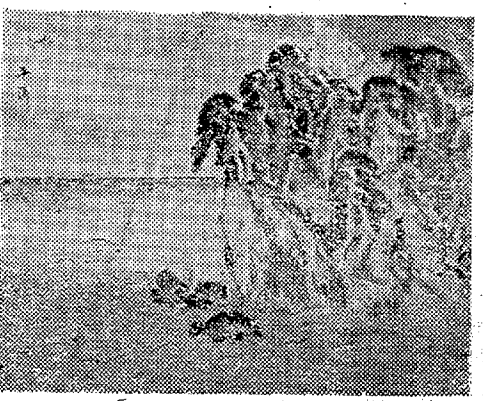

絵に見る明治元年の平瀬港

さて梅原家は、平瀬分けのお米屋さんだ。先代は浦島太郎一...

アナル・カレー・二十 前売り券発売中! 26日から堂々公開! ひかり座

Hawaiian Center 提供・鈴屋 常盤ハワイアンセンター

産婦人科 中田医院

美麗繊維壁各種 (見本進呈) 株式会社 小宅商店

皮膚科・泌尿器科・性病科 木村皮膚科医院

江戸前 うなぎ 湯本 泉前 電二三二七

小児科 放射線科 福地医院

curry shop カレーの店

志賀 整形外科

内科 放射線科 小児科 四戸医院

会津清酒 やまとうがわ 大喜多や

耳鼻咽喉科 高柳医院

建築材 銘木新建材 総合センター 床柱

列協栄木材 株式会社

内科・循環器科 佐藤医院

土石採取業では倍増

炭鉱 労働災害がふえる

いわき労働審判がまとめた本年一月から九月までの土石採取業の労働災害は、前年同期に比べて倍増した。土石採取業の労働災害は、本年一月から九月までの間に、前年同期に比べて倍増した。土石採取業の労働災害は、本年一月から九月までの間に、前年同期に比べて倍増した。

奥村さんに大臣賞

奥村さんに大臣賞

奥村さんは、十月十日に、奥村さんに大臣賞を授けられた。奥村さんは、十月十日に、奥村さんに大臣賞を授けられた。奥村さんは、十月十日に、奥村さんに大臣賞を授けられた。

内郷強殺本部に東北局長賞

内郷強殺本部に東北局長賞

内郷強殺本部は、十月十日に、内郷強殺本部に東北局長賞を授けられた。内郷強殺本部は、十月十日に、内郷強殺本部に東北局長賞を授けられた。

国民年金のほし

国民年金のほし。国民年金のほし。国民年金のほし。国民年金のほし。国民年金のほし。国民年金のほし。国民年金のほし。国民年金のほし。国民年金のほし。国民年金のほし。

結婚した場合など届出

結婚した場合など届出。結婚した場合など届出。結婚した場合など届出。結婚した場合など届出。結婚した場合など届出。結婚した場合など届出。結婚した場合など届出。結婚した場合など届出。結婚した場合など届出。結婚した場合など届出。

自主届出、自主納付

自主届出、自主納付。自主届出、自主納付。自主届出、自主納付。自主届出、自主納付。自主届出、自主納付。自主届出、自主納付。自主届出、自主納付。自主届出、自主納付。自主届出、自主納付。

半光沢DP
くわな
カラー印刷
写真印刷

東芝カラーテレビ ユニカラー
夢のような超色彩
現金正価 139,000円から
いわき電気サービスセンター
いわき市平・堂ノ前10 電話3-1337

小野内科小児科医院
小野 功太郎
小野 美穂
小野 英子
いわき市平字月見町二〇 電話八八八〇

御婚礼・御見合いの
記念写真は
世界のトップカラーで、
美しい早い仕上りの
助川写真館へ
小倉原店・本町支店
小倉原店(三〇八) 平店・平日活版部(四九八)
【男女従業員各一員】

相田整形指圧
相田 等 士
平三小正町 電話四四三三
小児科 高久医院
いわき市平字掛屋町
電話二五二三

21日移転店びらき!
長年の間皆様にご愛顧を賜りました「栗野屋」が平塚前区画整理のため店舗を新築中のところこのたび完成 お陰様で21日から移転新しく「あわのや酒店」として生まれ変わることになりましたなにとぞ旧に倍しお引き立てご用命くださいますようお願い申し上げます

設計 水戸市 根本設計事務所
施工 いわき市平・大工町 長瀬建設
和・洋酒 食品
あわのや酒店
石沢 英之
●新住所 いわき市平字大工町12 電話4-2410

祝
いわきゴルフクラブオープン記念
記念コンペ 20日(日)8時スタート
18ホールS.P.A.B.C
オープン5周年記念行事は来春明け東北ゴルフ選手権大会が当いわきゴルフ場で催されますので その機会に前後して催すことになりなにとぞ皆様一層のご指導ご鞭撻のほどお願い申し上げます
東日本観光開発株式会社
いわきゴルフクラブ

授業中の中学生重体

平赤 井中 岩石が校舎に飛び込む

いわき市平の赤井中学校(松本一志校長)では校庭を拡張するための四年前から地盤の裏山を夫
対事業の切迫していたが、十八日午後二時三十分ごろダイナマイトを爆発させたところ、岩石の破片
が七十センチの校舎(廊下)の五等窓を飛び込み、避難しようとしていた二年一組の古川政広
君(15)の頭に当たり、救急車で病院に収容したが重体という事故が発生した。

ハツパで山崩し作業

校庭拡張工事中の事故

同校の校庭拡張工事は学校、P
T Aの協力で四年前から矢野君
で始められ、校庭に立ち上りか
つていた山を崩してきたが、岩盤の
ため工事の手間が、十日に一度
の割合で高さが七十センチの
ダイナマイト三十二本を連続四万所、
横穴四万所を仕掛けて爆発してこ
この時は作業員三十人は避難するこ
とを、学校に避難、学校側では校
庭拡張、爆発音から避難する
るよう、放送して来た。

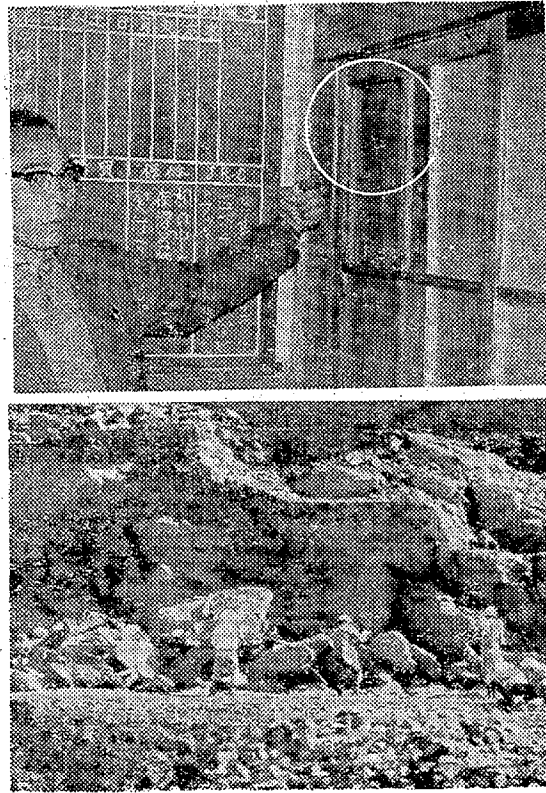

【岩石で破れた窓ガラス(二年一組)と校庭拡張のため崩れている山】

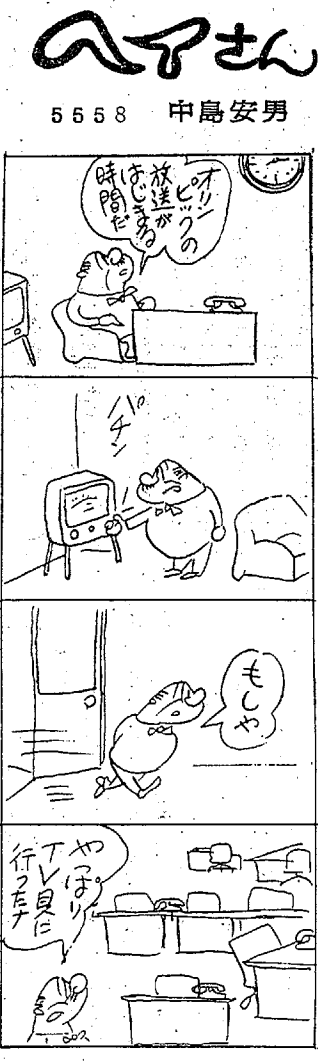

あやさん 5558 中島安男

官庁は23日半ドン

明治百年記念を祝い

明治百年記念日の二十三日の官
庁は半ドンになる。いわき市役所
でも自治会や県の指示により、午
後から一般職員は休みにするが、
窓口などは市民サービスの低下を
来たさないよう保安要員を置いて
平日と同等の勤務する。

高坂小で集団カゼ

40人欠席、半数に症状

いわき市南郷の高坂小学校(金
成校長、児童七百九十八人)
で十五日から集団カゼが発
生、十八日(二十一人)、十九日
には四十人が欠席、生徒の半数の
三百八十八人がカゼ症状を訴え
た。

飛び出しては

ねらわれ重傷

平保健所では十九日、患者一人
から血液、うがい水などを採取し
衛生研究所にインフルエンザかと
うかが調査依頼した。症状は頭
痛、ノドの痛み、三十八度から三
十九度の発熱がで、吐きものを
するが、いまのところ内地区では
高坂小一校とみられる。

好記録が続出

勿来地区小学校体育祭

いわき市勿来地区小学校(三回小)
校体育祭(植田、錦、菊田、川部
勿来一、二、三の七校)は秋晴れ
の十八日午前九時から錦小学校
で取り引きされた。

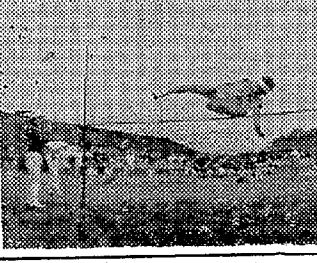

【走り高跳びで優勝した上野野七郎(一)】

お待たせいたしました

七十七銀行が 10月21日開店いたします

ごあいさつ

日ごろのお引き立てありがとうございます。昨年9月三町目の店舗手狭のため改築に着工いたしました。一年お陰様で工事も順調に進み、いよいよ明後日開店のはこびとなりました。これを機会に、いわき市の発展とみなさまの豊かな暮らしのため、一層ご奉仕いたしたいと存じますので、格別のご愛顧を賜りますようお願い申し上げます。

取締役支店長 佐藤 正一

七十七銀行 平支店 電話 3131代

スケート初心者講習会 11月初めの三日間

いわき市教育委員会、いわきスケート協会主催の初心者講習会が、11月初めの三日間、いわき市市民会館前、大内(新館)にて、午後5時から7時30分まで開催される。講習会は、スケートの基本動作から、アイススケートの基本動作まで、初心者向けの内容で、毎日午後5時から7時30分まで開催される。講習会には、スケートの基本動作から、アイススケートの基本動作まで、初心者向けの内容で、毎日午後5時から7時30分まで開催される。

母校 水産高でもテレビ観戦

母校の水産高等学校でも、テレビ観戦が行われる。観戦は、水産高の体育館で行われ、テレビ観戦が行われる。観戦は、水産高の体育館で行われ、テレビ観戦が行われる。

県ラリーの出場者を募る

県ラリーの出場者を募る。出場者は、県ラリーの出場者を募る。出場者は、県ラリーの出場者を募る。

オリンピック番組

オリンピック番組の放送内容。放送内容は、オリンピック番組の放送内容。放送内容は、オリンピック番組の放送内容。

あす20日

☆総合テレビ☆	7:20~8:30(宇宙中継)
地上競技(マラソン)	7:30~8:00
地上競技(女子・日一)	8:00~8:30
地上競技(フリー)	8:30~9:00
水泳	9:00~9:30
サッカー(準々決勝)	9:30~10:00
水泳(女子・400自決・男女200個メドレー)	10:00~10:30
地上競技(フリー)	10:30~11:00
地上競技(女子・日一)	11:00~11:30
地上競技(フリー)	11:30~12:00
地上競技(女子・日一)	12:00~12:30
地上競技(フリー)	12:30~13:00
地上競技(女子・日一)	13:00~13:30
地上競技(フリー)	13:30~14:00
地上競技(女子・日一)	14:00~14:30
地上競技(フリー)	14:30~15:00
地上競技(女子・日一)	15:00~15:30
地上競技(フリー)	15:30~16:00
地上競技(女子・日一)	16:00~16:30
地上競技(フリー)	16:30~17:00
地上競技(女子・日一)	17:00~17:30
地上競技(フリー)	17:30~18:00
地上競技(女子・日一)	18:00~18:30
地上競技(フリー)	18:30~19:00
地上競技(女子・日一)	19:00~19:30
地上競技(フリー)	19:30~20:00
地上競技(女子・日一)	20:00~20:30
地上競技(フリー)	20:30~21:00
地上競技(女子・日一)	21:00~21:30
地上競技(フリー)	21:30~22:00
地上競技(女子・日一)	22:00~22:30
地上競技(フリー)	22:30~23:00
地上競技(女子・日一)	23:00~23:30
地上競技(フリー)	23:30~24:00

集会場所は、郡山市市民会館前で、秋の安楽路を歩き、自然を満喫していただく。集会時間は、午後7時から9時。希望者は、平字長崎町平字スクリーニング事務局(加藤自動車)に申し込みを。希望者は、平字長崎町平字スクリーニング事務局(加藤自動車)に申し込みを。

交通安全教育

交通安全教育の重要性。交通安全教育の重要性。交通安全教育の重要性。

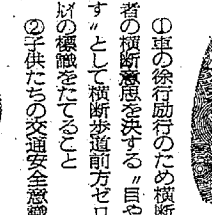

交通安全教育の重要性。交通安全教育の重要性。交通安全教育の重要性。

意識調査のテスト

意識調査のテスト。意識調査のテスト。意識調査のテスト。

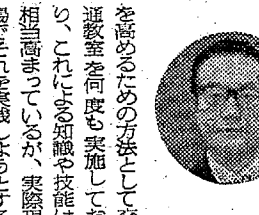

意識調査のテスト。意識調査のテスト。意識調査のテスト。

いわき市議会。市議会の開催状況。市議会の開催状況。市議会の開催状況。

募集

HONDA SF ホンダサービス工場従業員募集

※近代的なホンダ四輪サービス工場があなたの若さとアイデアをお待ちします

- 職 種 / 整備担当・自動車板金・自動車塗装 年齢 25歳まで
- 待 遇 / 能力主義による本社給与規定により優遇いたします
- 給与参考(中卒20歳基準内賃金24,500円) 福利厚生(交通費昼食)補助 各種保険制度あり

応募提出書類 / 履歴書1通(写真添付 応募書類は返却しません) 希望職歴を明記してください 持参書類は可 応募者の秘密は厳守いたします

応募締め切り日 / 10月26日
採用試験日 / 11月1日(金) 午前10時から場所 / 郡山市明治生命ビル内
勤務地 / 株式会社6081A・H・S・Fいわき工場
(いわき市平中神谷字下知内3~2 電(平) 9205)

応募書類提出先 / いわき工場

※SFは若いファイトあふれた人をお待ちしています

HONDA

家庭電気なんてもOK

お気軽にどうぞ!

OKサービス

いわき市平字鎌田町35 電話 8432

新田目病院

精神科・神経科

植田町随一のパチンコ店

新銀号(マンモスチェーン) 給入れ替え

坂本遊技場

いわき市植田町 電話 2352

一般競争入札お知らせ

下記物件をきたる10月28日(月)午前11時一般競争入札により公開に付し、即日開札します

昭和43年10月19日 株式会社 大黒屋開発本部 TEL・91191代

- 物件の日本国は昭和43年11月30日まで、本館は昭和43年12月10日までに取りこわし、除去するものとし、解体には基礎の撤去まで含むものとします
- 入札場所は、いわき市平字中町15(旧公会堂)日本国
- 入札代金は、即時納入願います
- 物件の引き渡しは代金納入後とします
- 入札及び物件取りこわし除去の説明は、10月28日(月)午前10時から日本国において行ないますのでご参加をお願いいたします
- 公開物件

物件の所在地	名称	構造	棟数	延べ面積
いわき市平字中町15	元日本国	木造瓦葺き平屋建て	1	486.519平方メートル(147.43坪)
いわき市平字中町15	元平公会堂本館	木造モルタル瓦葺き2部3階	1	1,398.278平方メートル(423.72坪)

大黒屋

取締役社長 馬目勝次郎

松村病院

法人 松村病院

診療科目

- 外科 部長 長谷川国男
- 脳神経外科 部長 松村 亨
- 整形外科 部長 長谷川国男
- 内科 部長 金生 富雄
- 循環器科 部長 長瀬 寛隆
- 産婦人科 部長 白木沢長史
- 精神神経科 部長 白土 宏吉
- 放射線科 部長 金生 富雄

本 院 平・南町三三 電話二二六一
分 院 平・小太郎町一八 電話二九七二
母子診療所 平・南町 電話二九七一

売り宅地

約600平方尺(約13坪) 約13坪(約7間) 約13坪(約7間)

連立先いいわき市常盤本町三丁目(電話二二二二)四位光男