

勝利の原動力となる投手村山と捕手橋本のバッテリーの意気もひびいた

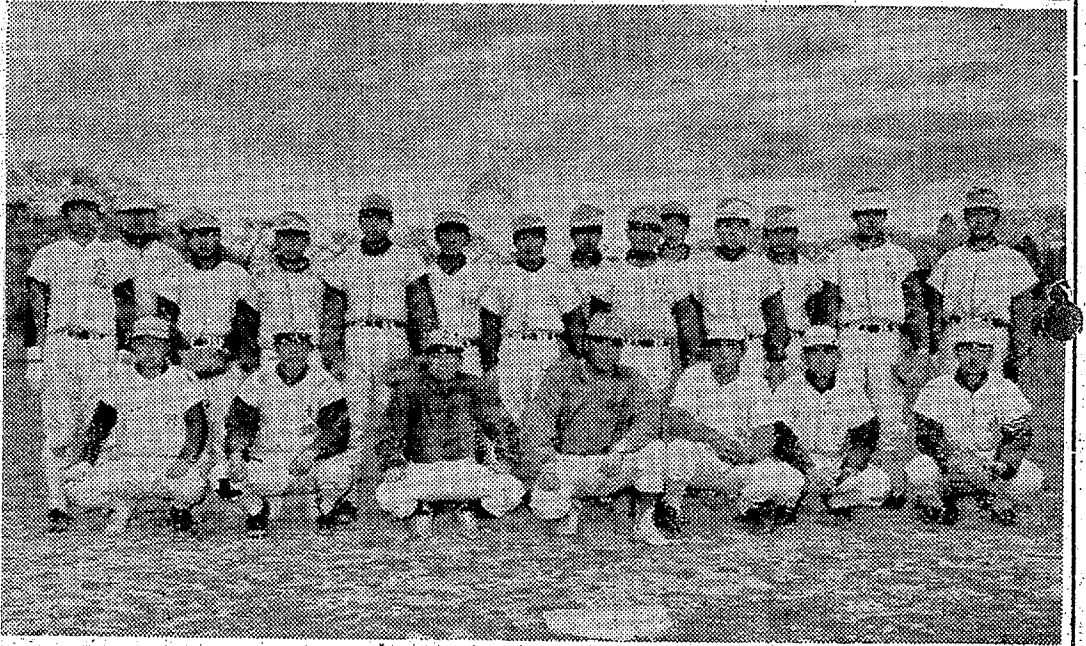

ガンバレ！磐高ナイン

前列左から小田 大橋 高野順門 吉田監督 橋本 太田 三根 後列左から佐藤 西本 小豆畑 桜井 鈴木 橋本 遠藤 田谷 小室 大河内 四角 渡辺 大塚 村山の各選手

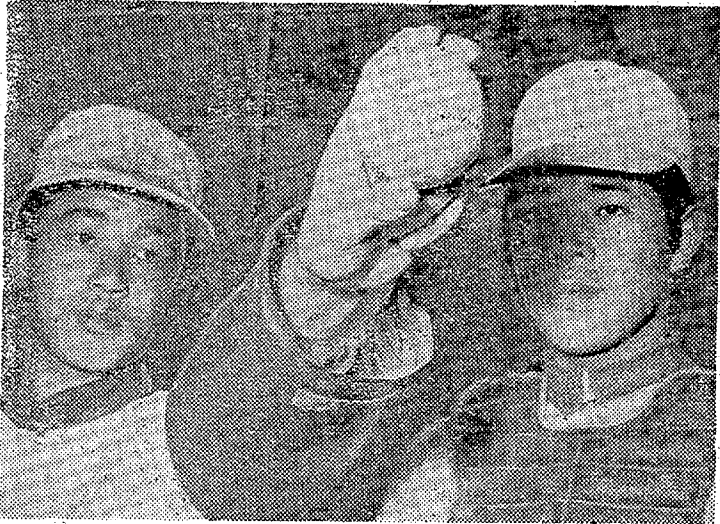

応援団も熱気のごもった猛練習ぶり 38年大会で優雅な礼儀正しい応援ぶりと絶賛された先輩の意志をついで……

甲子園の選抜高校大会に出場

に、選手たちは三時四十分の放課後を待たずに、決めた目標に向かって練習している。

○去る三十一年夏の甲子園大会に出場、三回戦まで勝ち進み、準決勝で十回延長の末五対四のスコアで破れたが「スポーツと学業」と両立した全国でも数少ない素晴らしい学校」として賞賛を浴びた磐高が、またたび栄冠をめざして、春の甲子園で三月二十八日に開かれる、第四十回全国高校選抜野球大会に出場する。

優勝への夢かけて 磐高

薄暮に球を追って猛練習

ロードワークの駆け足、体操から入る込み、バッティングとしっかりと基礎練習から始まるが、なごの早い春の陽が落ちて暗くなるまで、一分一秒を惜しむようにグラウンドを走り回っている。吉田監督や見守る父兄が心配するほどだ。

○……この選手たちの熱い夢を勝利の道に結びつけようとして、野球部後援会の活動も積極的だ。選手団は三月二十日甲子園に出発するが、去る日は、先輩三人を現地に送る。選手への受け入れの準備も進められている。応援団リーダー、マネージャー、応援団の生徒、後援者の人たちの熱い声援が、選手たちを励ます。

○……磐高カンパニー、県外からの熱意が、この甲子園大会に出場する選手たちを励ましていく。学校、選手団、後援者のみなさんがチームワークを、この甲子園大会に懸けた学校は、必ずや勝利を収める。

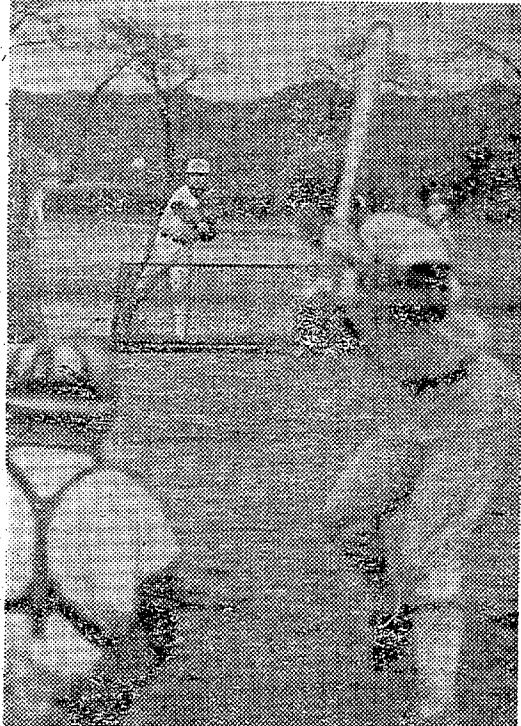

一年生の投手小豆畑もバッティング練習でみごとなふえを見せる 全般に当たりは好調のようだ

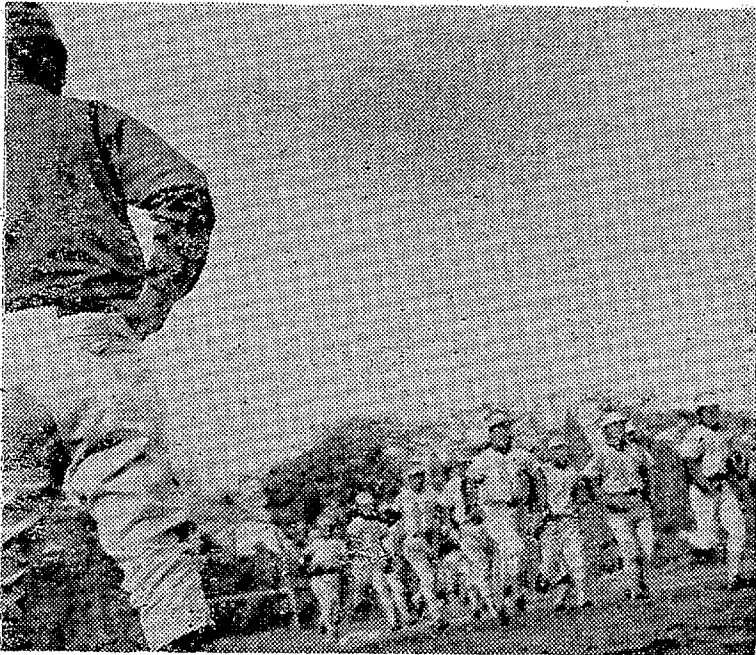

グラウンドせましとロードワーク 強い足・腰が培われた意志が、勝利への大きな推進力となる

土曜特集



三月のおしゃれプラン！

はなやかさと豪華さを色と素材でデザインしたロングスーツ 活動的で若々しいタウンドレス ロマンチックな夢のブラウス カラフルに春を楽しむニューモードがいっぱい 三月のおしゃれプランは『ミツワ』のハイセンスで！

- コート ¥5,200から
- ブラウス ¥1,300から
- スーツ ¥6,300から
- セーター ¥1,700から
- ワンピース ¥5,000から
- スカート ¥1,200から

いわき信販チケットをご利用ください

三ツワ

Preta Porter Mitsuwa

いわき市平字田町(銀座通り) 電話4210

女子社員募集

洋服の出来る方 委細面談 履歴書と持参ください

NHK 1340KC 6・05 土曜コンサート 7・00 ニュースマニエーション 30 放送演芸会 落語二題 「粗忽の釘」春風亭柳朝 「嵐野郎」春風亭柳朝 8・03 ニュース特集 30 花のバラード 鏡五郎 藤巻潤ほか 9・15 趣味の手帳く不景気薬 の切り方 秋吉 茂 30 青少年を育てる 10・15 ラジオリサイタル フルート=宮本明泰 ピ オラ=奥平邦夫ほか 11・05 物語劇場「おぼろ」 25 夢のハーモニー「星に 願ひを」ほか	NHK 1540KC 6・00 定時制高校のホームル ームの話題の明るいリ スム③青年と社会 英語会話 7・00 ラジオ農業学校 15 基礎英語 30 婦人学級 8・00 通信高校講座④現代語 語の生物④数学④英語 ④音楽④数学④世界史 ④数学④入門 11・00 フランス語入門④応用 20 中国語入門 40 大学講座「英語」 大塚 洋子ほか	ラジオ福島 1060KC 6・00 ニュースハイライト 30 歌謡曲でぶっつけ ゲスト阿木健 小川知 子 8・00 リクエストラデー 30 ジャズは楽し「サンフ ランス」 「ウェイル・ベイト」 「ジャックス・ブル ース」ほか 9・00 ミュージック・ジャン プ 10・00 ヤング・ヤング・ヤン グ 前田武彦 25 ガイドタイム 30 ミュージック・イン ハイフニック 11・00 大学受験ラジオ講座「 数学最低線」物理	総合テレビ ※印はカラー 6・00 「アイウエオ」木村功 中村雅子ほか 30 NHKハイライト 7・00 ※きょうのニュース 30 ※ある人生「版画とカン パス」沖野清 8・00 ※ワイオミングの兄弟「 キャンシーの休日」 50 それは私です 玉川一 郎 安西愛子 春風亭 柳好 田代美代子 9・30 ※ニュースマニエーション 焦点 10・10 特集「旅路」横内正 関口宏、北島マヤ 島 田景一郎ほか 11・10 スポーツニュース 20 東北開発展望	教育テレビ ※印はカラー 6・00 若い世代「男のおじゃ れ」「武遊にはげむ女 性」「青年の船」 7・00 英語会話「鏡にうつつ た英語」 30 キター教室「発音の変 化」 8・00 教育特集「明治の絵画」 藤田実 丸谷オ 色川大吉 9・00 通信高校講座「英語」 30 通信高校講座「政治・ 経済」 10・00 通信高校講座④古典乙 30 通信高校講座「数学2 A」 11・00 通信高校講座「数学I 入門」区形編 25 たのしいフランス語	福島テレビ ※印はカラー 6・15 アイ・アム一等兵(最 終回)「ちびっこオー ビーの海兵志願」 45 ニュース・フラッシュ 7・00 ※黄金バット「小さい暗 殺者」 30 お笑い頭の体操 桜井 センリ 桂津治ほか 8・00 太陽野郎「頑張りっ ぽ」 9・00 ※土曜日の恋人 木の ナナ 漫面トリオ 30 たすきを掛けた女「文 学少女」中村玉緒ほか 10・00 スター劇場「おぼろ」 11・10 鉄腕英雄士「重婚」
---	--	---	---	--	--

25日 総合テレビ ※印はカラー 6・00 ※タイムトンネル「死の 商人」 7・00 ※きょうのニュース 30 ※歌のグランディス 三波春夫 フランク永 井 岸洋子 松尾和子 城卓夫 田辺靖雄 由 美おぼろほか 8・15 「龍馬がゆく」北大路 欣也 三田佳子 市川 男女蔵 若柳菊ほか 9・00 ※ニュース・ニュースの 焦点 30 ※アンディ・ウリアム ス・ショー 10・10 につぼみ診療「医者・ 患者」 11・10 日曜談話室 30 夢のセレナード	教育テレビ ※印はカラー 6・00 世界の密マ猟場の番人 科学映画④初巻 歌津隆 7・00 現代科学講座「情報の 科学」情報科学の開拓 者(世界の情報科学) 8・00 テレビ自動車学校「夜 の運転」飯野宏一 横 田幸二 山本忠ほか 9・00 ※芸術劇場 バレエ「パ スサライの泉」石田 福生 柿沼田鶴子 松 山樹子 名古屋章 10・00 文楽「ひらかな盛衰記 」〜神楽湯屋の段〜竹 本春子 大友 吉田栄三 桐竹紋十郎ほか 11・00 テレビリサイタル 牧 野恭子 川口耕平	福島テレビ ※印はカラー 6・00 ヤダモン「逃げだした 猛獣」ほか 30 ※シャボン玉ホリデー 「デパート抜けはピーナ ッツ」 7・00 ※ブルトラセブン「海底 基地を捜せ」 30 パーマン「密林の王者 パーザンの巻」ほか 8・00 泣いてたまるか「東京 よいこと」中村賀津雄 9・00 薬丸くんこんばんは「 お夏はなぜ狂ったか」 大木実 久里千春 日曜劇場「正子絶唱」 和泉雅子 乙羽信子 石坂浩二 児玉清ほか 10・30 サンセット77「アライ バイ工作」	24日 FM放送 ※印はステレオ 5・00 リクエストアワー 7・20 1988年サンレモ・イタ リア民謡祭 9・15 ☆NHKシンフォニーホ ール「交響曲第1番」 短調「ブルックナー」作 曲 NHK交響楽団 指揮 ティーン・ティ ンクソン 10・10 音楽クラブ「2月の音 楽時評」野村光一 大 木正興 遠山一行 会、中島健蔵 朗読 マーク・トウエ ーン作「トム・ソーヤ ーの冒険」三田 松五郎 40 11・05 世界の民俗音楽〜大衆 音楽〜「ウクライナ」 話・小泉文夫	25日 FM放送 ※印はステレオ 4・00 舞台鑑賞 シュークス ピア作「ヴェニスの上 人」 チューボフ作「 三人姉妹」 7・20 ☆ステレオコンサート クラシック・リクエス ト〜交響曲第4番本 短調「ハンガリー舞 曲集」ブラームス作曲 9・08 ☆ステレオ軽音楽ホー ル「ラブ・ユー東京」 雨の銀座「信濃川」 情の夜曲」ほか 10・00 ☆FMリサイタル「弦楽 四重奏曲」ヘルク作曲 11・05 現代の音楽〜日独現代 音楽祭から〜「ピアノ 曲第8〜第11」
---	--	--	--	---

みもの

◇日曜劇場
福島・夜9・30
正子絶唱
 渡辺正子(和泉雅子)が骨髄腫
 と診断された後、右足切断してから
 四年、三年たてば、再発の危険は
 ないと言われた。三年目の記念
 日、正子の三十一歳の誕生日と
 して母の喜望(乙羽信子)をほ
 じめの恋人も友人も感涙をな
 げ、正子も涙を流した。しかし、
 正子は、まもなく金手素
 司(石坂浩二)といふ職業が明か
 い青年から結婚の申し込みを受け
 た。正子のあまのこころは、



正子絶唱 和泉雅子と石坂浩二

正子(和泉雅子)が骨髄腫と診断された後、右足切断してから四年、三年たてば、再発の危険はないと言われた。三年目の記念日、正子の三十一歳の誕生日として母の喜望(乙羽信子)をほじめの恋人も友人も感涙をなげ、正子も涙を流した。しかし、正子は、まもなく金手素司(石坂浩二)といふ職業が明かい青年から結婚の申し込みを受けた。正子のあまのこころは、

◇ある人生
 総合・夜7・30
版画とカンパス
 日本の美術家の光のあふれる生活のために奮闘している。特筆地方の場合は、(〇〇)のりてきい。油野清(三十九歳)もその一人である。岐阜県津市に生まれる。岐阜県立津市高等学校を卒業後、東京大学文学部美術科に進学し、以後十九年間、高田市の中学校美術科を教えた。日曜劇場「正子絶唱」と「おぼろ」に主演する。石坂浩二、児玉清、乙羽信子、大木実、久里千春、三田 松五郎、石坂浩二、児玉清ほか
 10・30 サンセット77「アライバイ工作」

◇おあわせだ!
 総合・夜8・00
おあわせだ!
 スタック「青い鳥」は連日、近

◇おあわせだ!
 総合・夜8・00
おあわせだ!
 スタック「青い鳥」は連日、近

◇おあわせだ!
 総合・夜8・00
おあわせだ!
 スタック「青い鳥」は連日、近

伸びゆくいわき*****
 味のシンボル誕生!!
 新しい銘菓 (いわき)

和菓子
 純菓(以和菓)
お月堂
 本店 いわき市平塚 電話 2155(代)
 小名浜店 小名浜 電話 4861

平熔材 株式会社 いわき市平字正月町
 電話(024.2) 036.1(代)

ガス部
 酸素/アセチレン/炭酸/水素/窒素/アルゴン
 /フロン/エコンガス(切断用)/笑気ガス/
 ヘルウム

溶材部
 ガス溶接機/電気溶接機/電気溶接棒/エン
 ジン駆動溶接機/ホース/ゴム板/溶接用品各種

安全保護具部
 安全靴/安全帽/マスク類/メガネ類/手袋類/
 耳栓/安全帯/折りたたみ梯子/スベリ止め/皮
 ・帆布製品

工具部
 切削・測定・作業・電動・空気工具/砥石類/ペ
 ナリング/ピロブロック

修理部
 溶接機各種修理

医療法人
長橋病院
 院長 鈴木 将夫

精神科・神経科・内科

本院 いわき市内郷御前町
 電話(平) 035.26
 分科 いわき市内郷御前町
 電話(平) 0278.2

tea room
Nami
 モーニングサービス
 AM 8:00~11:00

波 茶房

いわき市平字田町 電話 2939

じゅうたん
 カーペット
 カーテン
 プラインド
 家具
 室内装飾品

鈴 荘
 平・電 2265

ナショナル洗濯機
 N-480形 現金正価 22,500円
 各種とりそろえてあります

☆いわき信販の店
木田電気商会
 平・銀座通りかど 電話 4008

スタンド
ザンシモ
 ●女子従業員募集●

平・田町よし川ストリート TEL・01797

拓本、わき経済開発史

経済恐慌の農 民救済事業

船がのぼってきたため、町民は川幅いっぱいにはびこり、夏井川の堤防が味をなす。夏井川の堤防が味をなす。夏井川の堤防が味をなす。

【夏井川改修記念碑】
夏井川改修工事の完成を記念し、昭和十年三月に建立された。この碑は、夏井川の改修工事の偉業を後世に伝えるための重要な記念物である。

夏井川改修工事の目的は、夏井川堤防の補修と、夏井川の改修工事の完成を記念し、昭和十年三月に建立された。この碑は、夏井川の改修工事の偉業を後世に伝えるための重要な記念物である。

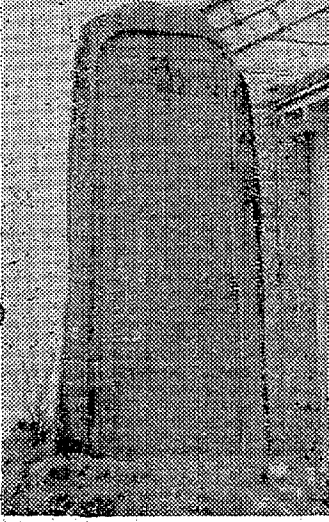

夏井川改修記念碑

この碑は、夏井川の改修工事の偉業を後世に伝えるための重要な記念物である。

神谷の耕地整理

明治二十九年二月、中野清村長が、神谷の耕地整理に着手した。この整理は、神谷の農業生産を大幅に向上させた。

青年団体リーダー研修会

2・3日、いわき市教育委員会主催の青年団体リーダー研修会が開かれた。研修会は、青年団体の活動の活性化を図るための重要な機会となった。

くらし

無船の時は、船は長閑な静けさを感じさせる。船が来ると、賑やかな声が聞こえてくる。

コレラ船

船が港に着くと、コレラ菌が潜んでいる。船の消毒は、コレラ菌を駆除するための重要な作業である。

平で中卒就職者の壮行会

3月4日、平で中卒就職者の壮行会が開かれた。この壮行会は、就職者への激励と、地域社会への貢献を期して開催された。

くらし

梅の花が、春の訪れを告げる。梅の花は、冬の寒さをしのぎ、春の訪れを告げる。

くらし

無船の時は、船は長閑な静けさを感じさせる。船が来ると、賑やかな声が聞こえてくる。

コレラ船

船が港に着くと、コレラ菌が潜んでいる。船の消毒は、コレラ菌を駆除するための重要な作業である。

平で中卒就職者の壮行会

3月4日、平で中卒就職者の壮行会が開かれた。この壮行会は、就職者への激励と、地域社会への貢献を期して開催された。

くらし

梅の花が、春の訪れを告げる。梅の花は、冬の寒さをしのぎ、春の訪れを告げる。

専科の梅

2月25日、2月22日

梅の花が、春の訪れを告げる。梅の花は、冬の寒さをしのぎ、春の訪れを告げる。

地球鉛筆

生命は芯です、芯が特許です。古い伝統と新しい技術が生み出す最良の品。

安全運転 無線車完備

電話：2-175(代) 2640 5647 5372

尼子タクシー

三重そば 二〇〇円

みずたき なべもの

着竹

白河手打ち 生そば

いわき市平字十五町目 電話七八一八

プレゼントセール

いまこそ！化粧箱三〇〇〇円以上お買いあげたお客様に、プレゼントをさそいます。

コーセラボクノコールド 五〇〇円
コートボクノコールド 三〇〇円

シラドヤ

平・一町目 電話 2364

名産品

じゃんがら

日立店オープン
日立市助川町六号国道ぞい
電(0294)21979

耳鼻咽喉科

気管食道科
放射線科

大和田医院

院長 大和田 一郎

いわき市平字南町 電話(三三七)三三七八

土地 建物売買仲介

日光不動産株式会社

いわき市平字南町 電話(三三七)三三七八

柳屋

湯本温泉

閉静な旅館

ゆつくりと泊まれる

ご家族づれ ご商談に

湯本温泉

柳屋

平川温泉正門前
電話(三三七)三三七八

東海林さん優 良運転で表彰

東海林さん(小野田)が、昭和42年度優良運転手として表彰された。同氏は、昭和42年度優良運転手として表彰された。同氏は、昭和42年度優良運転手として表彰された。

磐城一高二高入試問題

理科

1 アルコール発酵について次の問いにあってはまるものを選びなさい。

問1. アルコール発酵に必要な微生物は【(ア)乳酸菌 (イ)酵母菌 (ウ)酢酸菌】である。

問2. 発酵が進むと、ブドウ糖溶液中にあわがでてくる。この気体は【(ア)酸素 (イ)水素 (ウ)二酸化炭素】である。

問3. この気体が【(ア)石灰水 (イ)ネスラー試薬 (ウ)ヨウ素水溶液】に溶解すると、その溶液は白くにごる。

2 右の図は、ヒトの心臓のつくりを示したものです。次の問いにあってはまるものを選びなさい。

問1. Aを流れている血液はどのような血液ですか。

(ア) 色は明るい赤で、酸素を多く含む。(イ)色は明るい赤で、二酸化炭素を多く含む。(ウ)色は暗い赤で、酸素を多く含む。(エ)色は暗い赤で、二酸化炭素を多く含む。

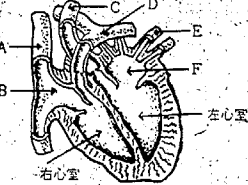

問2. 右の図は、植物の細胞分裂について分岐順序に關係なく示したものです。この図から次の問いにあってはまるものを選びなさい。

問1. 細胞分裂はどんな順序で行なわれますか。

(ア) A→D→B→C→E (イ) A→D→C→B→E (ウ) A→D→E→B→C (エ) A→D→B→E→C

問2. E図に1で示したものの名称は何と呼ばれるものですか。

(ア)核 (イ)染色体 (ウ)紡錘糸 (エ)細胞質

問3. 次の中で、細胞分裂が活発におこなわれているのはどこですか。

(ア)形成層 (イ)道管 (ウ)すい (エ)尿管

問2. 体循環経路は次のどれですか。

(ア)右心室→B→A→全身→C→F (イ)右心室→C→全身→D→左心室 (ウ)左心室→C→全身→A→B (エ)左心室→F→E→全身→C→右心室

問3. Dは次のどれですか。

(ア)大動脈 (イ)大静脈 (ウ)肺動脈 (エ)肺静脈

3 右のA~Eの略図は、植物の細胞分裂について分岐順序に關係なく示したものです。この図から次の問いにあってはまるものを選びなさい。

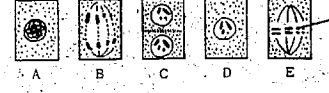

問1. 細胞分裂はどんな順序で行なわれますか。

(ア) A→D→B→C→E (イ) A→D→C→B→E (ウ) A→D→E→B→C (エ) A→D→B→E→C

問2. E図に1で示したものの名称は何と呼ばれるものですか。

(ア)核 (イ)染色体 (ウ)紡錘糸 (エ)細胞質

問3. 次の中で、細胞分裂が活発におこなわれているのはどこですか。

(ア)形成層 (イ)道管 (ウ)すい (エ)尿管

4 うすい水酸化ナトリウムの水溶液に、うすい硫酸の水溶液を加えて、中和させた。次の問いについて答えなさい。

問1. 下に書いた、この中和の化学反応式を完成しなさい。

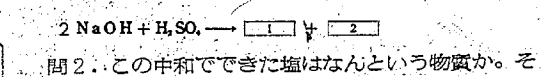

問2. この中和でできた塩はなんという物質か。その名称をかきなさい。

問3. この塩の水溶液は、どんな性質を示しますか。下から選びなさい。

(ア)酸性 (イ)中性 (ウ)アルカリ性

5 次の反応で酸化された物質と、還元された物質の名称をかきなさい。

$ZnO + C \rightarrow Zn + CO$

酸化亜鉛 亜鉛

6 次の図は、水と空気を原料とする化学工業の一部の關係を示している。【】の中にあてはまる物質の名称をかきなさい。

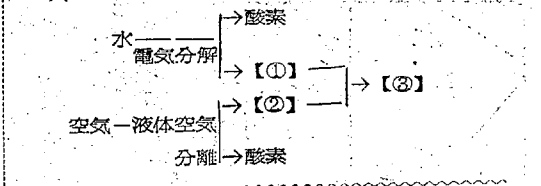

<解答>

▽問題1 = ①イ ②ウ ③ア
 ▽問題2 = ①エ ②ウ ③ウ
 ▽問題3 = ①ウ ②イ ③ア
 ▽問題4 = ①-(1) Na2SO4 (2) 2H2O ②硫酸ナトリウム ③イ
 ▽問題5 = 炭素・酸化亜鉛
 ▽問題6 = ①水素 ②窒素 ③アンモニア

後一時的に福島市の東自動車会館
 所ホールで四十二年度の優良運転
 手表彰式が行なわれ、いづれも同会社
 に五年以上勤務し、過去十年間無
 事故の優良運転手として表彰され
 た。

東海林さん(小野田)が、昭和42年度優良運転手として表彰された。同氏は、昭和42年度優良運転手として表彰された。

問1. 下に書いた、この中和の化学反応式を完成しなさい。

$NaOH + H_2SO_4 \rightarrow Na_2SO_4 + H_2O$

1月からの3月にかけて、本報が「100」の特別増刊号を出版する。この増刊号は、本報の歴史を振り返り、読者のために、本報の発展と成長の軌跡を明らかにする。この増刊号は、本報の歴史を振り返り、読者のために、本報の発展と成長の軌跡を明らかにする。

★植田 大親分 義経風 稲妻(27日)
 ★中央 肉体的誘惑(27日)
 ★女(27日)
 ★多喜 旅路 団体列車 姉(27日)
 ★植田 ロマン 死闘台への招待(27日)
 ★殺しのエッセント ナボレオ(27日)
 ★シロ・シカキヤン(27日)
 ★四重奏(27日)
 ★四重奏(27日)

★世界(27日) 秘蔵秘蔵(27日)
 ★(27日) 秘蔵秘蔵(27日)
 ★(27日) 秘蔵秘蔵(27日)
 ★(27日) 秘蔵秘蔵(27日)
 ★(27日) 秘蔵秘蔵(27日)

1月からの3月にかけて、本報が「100」の特別増刊号を出版する。この増刊号は、本報の歴史を振り返り、読者のために、本報の発展と成長の軌跡を明らかにする。この増刊号は、本報の歴史を振り返り、読者のために、本報の発展と成長の軌跡を明らかにする。

御婚礼家具各種
 勲強で評判の店
丸萬家具店
 いわき市平字大町 電話 6633
 店舖・平・四町 電話 6633
 工場・平・白銀町 電話 6634

カレンダー・うちわ・広告マッチ
 タオル・割りばし及び袋
 各種記念品
嘉見家
 いわき市平字大町 電話 5469

家庭電気なんでもOK
 お気軽にどうぞ！
OKサービス
 いわき市平字大町 3.5 電話 3432

NHK放送会館協通り
大滝小児科医院
 院長 大滝達司
 いわき市平字下の町3の3 電話 2769

映画は大映
世界館
 今晩オールナイトショー
 関東女賭博師
 秘録おんなな牢

よせなべ
 かばやき
 うなぎ魚系
 小宴会承ります 平・田町 電話 4616

公営住宅入居者公募について
 昭和四十二年年度第四回公募の公営住宅の入居者を左記のと
 り公募いたします。

公告
 下記財産を一般競争入札により公売に付
 しますので土地建物をよくごらんの上
 え2月29日正午までにお申し出くだ
 さい 入札希望者は3月5日正午までに
 事業計画書をご提出ください。なお事業計
 画書を審査の上入札参加資格者には入
 札日 条件などを告知いたします
 昭和43年2月24日
 いわき商工会議所
 会頭 山崎賢助

募集
 男女従業員(中卒以上 年齢不問 免許
 所有者優遇 委託面談)
 いわき市平字大町(興事務所前) 電話 3610

女子経理社員募集
 資格 高校卒以上 通勤可能な方
 年齢 二十五歳以下
 給与 当社給与規定に準じ能力給を考慮
 希望者は履歴書・家族調書・写真(二月二十九日まで
 に送付) 面接日 三月二十九日

社員募集
 福島三菱自動車販売株式会社
 いわき市平字大町 電話 5836

社員募集
 新藤建設工業株式会社
 いわき市平字大町 電話 5836

募集
 女子事務員若干名募集
 資格 高校卒以上 委託面談
 給与 当社給与規定に準じ能力給を考慮
 希望者は履歴書・家族調書・写真(二月二十九日まで
 に送付) 面接日 三月二十九日

急募
 写真技術員数名(女子店員数名)
 委託面談
 給与 当社給与規定に準じ能力給を考慮
 希望者は履歴書・家族調書・写真(二月二十九日まで
 に送付) 面接日 三月二十九日