

夕刊 いわき民報
(この欄は) 夕刊 いわき民報
(この欄は) 夕刊 いわき民報

帽子の店 ENDO
平 403 28 33
夕刊 いわき民報
(この欄は) 夕刊 いわき民報

川前地区など四団地

10日ごろ 三カ年計画で完成
起工式
阿武隈山系開墾事業の一環として、いわき市川前地区の和山団地、双葉郡川内村と田村郡滝

阿武隈高原牧場 本格的に着工

阿武隈山系開墾事業の一環として、いわき市川前地区の和山団地、双葉郡川内村と田村郡滝
阿武隈高原牧場の起工式は十日ごろ阿武隈山系開墾事業の一環として、いわき市川前地区の和山団地、双葉郡川内村と田村郡滝

防疫対策本部も準備

災害の事後処理を担当
防疫対策本部も準備
災害の事後処理を担当

丸山公園で月まつり

25日 花火、アトラクションも
丸山公園で月まつり
25日 花火、アトラクションも

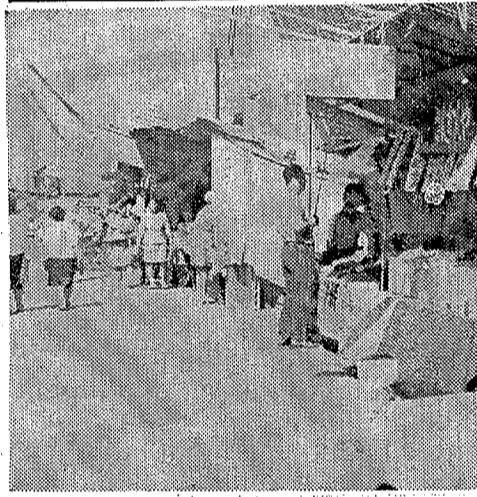

阿武隈高原牧場建設現場の様子

阿武隈高原牧場建設組合は乳牛飼育を主眼とし、放牧地を確保する。阿武隈高原牧場建設組合は乳牛飼育を主眼とし、放牧地を確保する。

和山団地の造成は、阿武隈山系開墾事業の一環として、いわき市川前地区の和山団地、双葉郡川内村と田村郡滝

宝石・時計
トキワ
平一町目3番(3)2339

Table with 2 columns: Date and Time. Includes dates like 9月7日, 9月8日, 9月9日 and times like 11:57, 17:40.

小名浜のみの市始まる
小名浜のみの市始まる
小名浜のみの市始まる

市文化団体 いわき市文化
市文化団体 いわき市文化
市文化団体 いわき市文化

天気予報
天気予報
天気予報

仏壇の俵志
仏壇の俵志
仏壇の俵志

定食
おさしみ
カツカツ
焼きそば
天ぷら

業務用 日立70アポリッシャ 日立掃除機
日立掃除機
日立掃除機

朝日製氷有限公司
朝日製氷有限公司
朝日製氷有限公司

市況

Table of market prices for various goods including fish, vegetables, and fruit. Columns include item names and prices.

わやかな朝・しあわ

わやかな朝・しあわ
【カタログ進呈】・現金/月賦
電4-3401番
ヨイモーションイパン

わやかな朝・しあわ
【カタログ進呈】・現金/月賦
電4-3401番
ヨイモーションイパン

不快指
8日婦人の日に大層
か当日ご入浴の方に
いをいごします
■いわき市平塚前
■営業時間午前10時
■毎週月曜日は女

味と
親光の
道しるべ
せんい
松月堂
TEL: 1551(代) 小名浜店(電話) 9461

こう薬局の
幸運日発表
では毎月6日に前月の幸運日
をせんで決めていきます
幸運日にお買いあげになった
シートを8月25日までご持参く
い 同額の景品を差しあげま
(先月の幸運日は
8月29日(金)です)
カネボウ化粧品
アスマン化粧品
あこう薬局
コシ食品部むかひ側 電2044

わやかな朝・しあわ

わやかな朝・しあわ
【カタログ進呈】・現金/月賦
電4-3401番
ヨイモーションイパン

文 荒 川 積 三

文 荒 川 積 三
赤澤亦太郎の生家
赤澤亦太郎の生家は、川原村の山奥にあり、その周囲は田舎の風景が広がっている。赤澤亦太郎は、この生家で生まれ、成長した。彼の生家は、赤澤家の歴史を伝える重要な場所である。

中山法を熟読がん味せよ
平保健所 林 英郎
中山法を熟読がん味せよ
平保健所 林 英郎
中山法を熟読がん味せよ
平保健所 林 英郎

中山法を熟読がん味せよ
平保健所 林 英郎
中山法を熟読がん味せよ
平保健所 林 英郎
中山法を熟読がん味せよ
平保健所 林 英郎

赤澤亦太郎の生家
赤澤亦太郎の生家は、川原村の山奥にあり、その周囲は田舎の風景が広がっている。赤澤亦太郎は、この生家で生まれ、成長した。彼の生家は、赤澤家の歴史を伝える重要な場所である。

入院随時
井 刈 整 形 外 科 医 院
整形外科 神経科
院長 井 刈 義 彦
いわき市平塚下の町(常磐交通第一営業所裏) 電4-256

炎熱のサファリ原野を爆走...
愛を捨て死と対決する若きレーザー!
カラー作品
前売り券
発売中
大人350円(当日400円)
学生250円(当日300円)
前売り場所
金 沢 屋 子 堂
エ ン ド ー 帽
天 地 堂
市 川 潘 (30名通の)
大 黒 屋
平 読 書 ク ラ ブ
ひ かり 座
20日から上映
石原裕次郎/仲代達矢/三船敏郎
浅丘ルリ子/伊丹十三/笠井一彦
同時上映
パナビジョンカラー作品
青春の光と影

中山法を熟読がん味せよ
平保健所 林 英郎
中山法を熟読がん味せよ
平保健所 林 英郎

中山法を熟読がん味せよ
平保健所 林 英郎
中山法を熟読がん味せよ
平保健所 林 英郎

赤澤亦太郎の生家
赤澤亦太郎の生家は、川原村の山奥にあり、その周囲は田舎の風景が広がっている。赤澤亦太郎は、この生家で生まれ、成長した。彼の生家は、赤澤家の歴史を伝える重要な場所である。

東宝
世界館 平東宝 劇場
おかげさまで(4日)開場できました
盛況御礼申し上げます
今日(6日)オールナイト
10日まで毎日先着100名様に粗品をさしあげます
開場番組み第1弾! 4日~30日
日本海大海戦
同時上映
コント55号
人類の大弱点
三船敏郎
加山雄三
仲代達矢
黒沢 年男
映画演劇陣
演出 森田

土曜特集

福島テレビ

※印はカラー

- 6・15※巨家マヤ「友情への発」
- 7・00※巨人の星「宿敵・花の対決」
- 30「お笑い頭の体操 際陽子 布施明 おさみ 吉村実子」
- 8・00※無雨ノ介「夏の終り」
- 30※うちのヨメはん「ウはこわいの巻」
- 9・00※「トップ・ミュージック」ヒデとロザン
- 30※うちのヨメはん「ウはこわいの巻」
- 10・00※「端風どきくろ」松智恵子 石坂浩二
- 11・10 男じゃないか

△豆を全行商種したのついた行商種「豆のはいつた

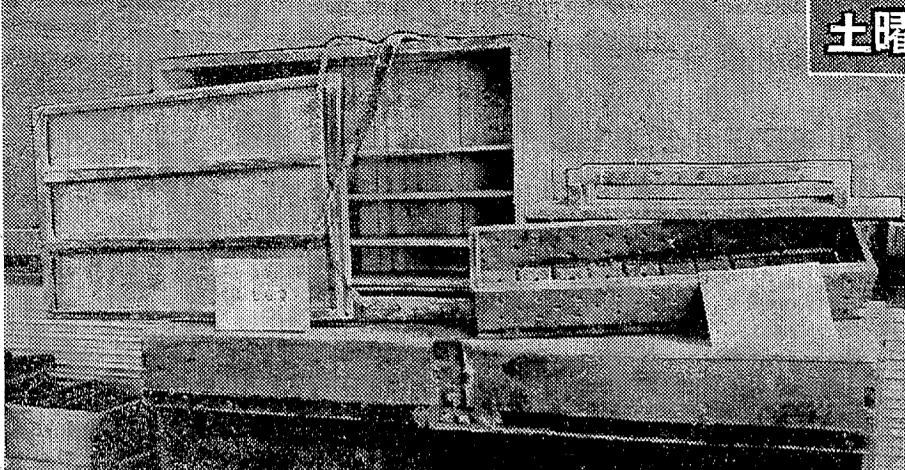

＜土ざるす＞竹かごと土で作ったローラーを組み合わせたモミスリ機で大正時代のもの

福島テレビ

※印はカラー

- 6・00※「ゴールデンショブルー・コメツ」
- 30※シャボン玉ホリテ
- 7・00※柔道一直線
- 30※青空にとび出せ
- 8・00※日曜ナイター「アス対巨人」=中止
- 8・00※映画「形影」市川右太衛門 鶴田四郎 坪内ミキ子
- 9・30※日曜劇場「女と味汁」池内淳子 藤岡也 山岡久乃ほか
- 10・30※FBI「レーザー事件」
- 11・40※世界フェザー級タートルマッチ



「勇猛の章」7日・総合・7時～8時

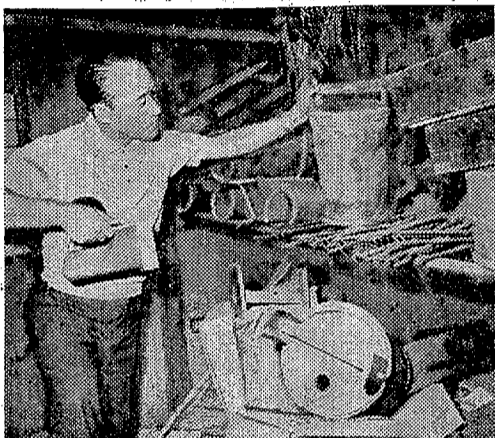

一般家庭から知らせがあると文化財保護委員は実地調査をする

民俗資料展

にじみでる祖先の生活

貴重品を永久保存

○「消化、機械文明の急速な発達で人の社会生活や生活様式が移り変わって、いままでの生活用具は実用価値が失われつつある。なかでも農具、製菓用具などは日進月歩のありさま、古い形式のものは捨てられの放擲されて消滅をまうばかりだ。

○いわき市教育委員会は、はじめての生活、時代の特色を表現する「にじみでる祖先の生活」を、三年計画で、郷土資料館を建設して、市民の生活資料を永久保存し、一般に公開して祖の歴史を伝える計画を立てた。

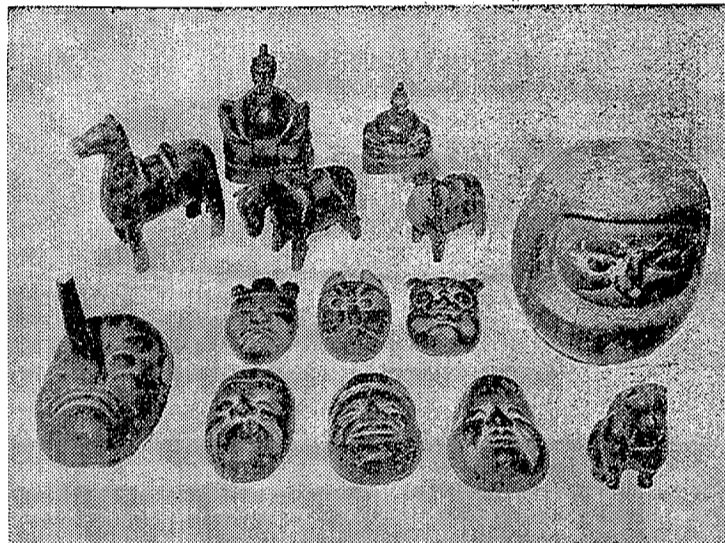

＜張り子木型＞ダルマや天狗の面を作るカシの木で作った型 江戸時代のものだが現在も使用している

勇猛の章
7日・総合・7時～8時



「勇猛の章」7日・総合・7時～8時



＜ミノとわら紙＞戦前まで使われていた防水具でワラを編んで作ったもの



一五〇年の民俗資料を公開した久之浜公民館は參觀客にぎわった

○「第一回の民俗資料展は久之浜公民館の資料室と展示室兼ねて八月三十、三十一の二日間、久之浜町久之浜公民館で開催され、約百五十名の観衆が、漁具、利紙すき機などが展覧され、学生や一般の人々の関心を集めた。開展は九月六、七日、遊園地公園公民館で、十四、十五日、四倉町公民館で開催される。一般の參觀と資料提供を兼ねている。いわき市教委では、もう一度家の中を見せたいと、はじめての生活、時代の特色を表現する「にじみでる祖先の生活」を、三年計画で、郷土資料館を建設して、市民の生活資料を永久保存し、一般に公開して祖の歴史を伝える計画を立てた。

○「第一回の民俗資料展は久之浜公民館の資料室と展示室兼ねて八月三十、三十一の二日間、久之浜町久之浜公民館で開催され、約百五十名の観衆が、漁具、利紙すき機などが展覧され、学生や一般の人々の関心を集めた。開展は九月六、七日、遊園地公園公民館で、十四、十五日、四倉町公民館で開催される。一般の參觀と資料提供を兼ねている。いわき市教委では、もう一度家の中を見せたいと、はじめての生活、時代の特色を表現する「にじみでる祖先の生活」を、三年計画で、郷土資料館を建設して、市民の生活資料を永久保存し、一般に公開して祖の歴史を伝える計画を立てた。

Y 19,000 ~ Y 30,000

洋服めがねメンズショップ

サンキョウ

平塚店 ☎ 2315
小名浜店 ☎ 2326
田原店 ☎ 3463

東部ガス 月見町 一・二・三層

海地魚店 当店

伊勢屋 谷川瀬 材木店

店名: ドー

字倉前1の3 TEL. ☎ 5282

佳仙堂作品シリーズ その30 氏神社

納入先一日立市役所...総ヒノキ大社造り 屋根は銅板ぶき 日立市水道の守り神としてまつられています

施工後藤桂楠

仏壇仏具・神仏像彫刻一式

佛具後藤佳仙堂

店舗 中町 ☎ 3438 自宅工場 塚子町 ☎ 6472

さわやかな初秋です

ひととき 夕まぐれの一刻を バーベキューへどうぞ

メニュー

- ジギスカン ¥350
- ラム(子羊) 野菜 ¥550
- 野鳥バーベキュー ¥550
- うすら 鳥もも(フライヤー) 野菜いろいろ ¥800
- ミックスバーベキュー ¥800
- 牛ふた うすら 鳥もも 野菜いろいろ
- なめこ汁飯 ¥150
- 飲みもの 時価

野鳥料理の 白鳥山バーベキュー

常盤白鳥温泉保養所庭園内 TEL. 2227

品質本位

たいら 正宗

丸玉合名会社

いわき市平字研町

酒造部 ☎ 2453
米穀部 ☎ 4501

NHK 1340KC 6:05 土曜コンサート ニュースマニース解説 7:00 放送演芸会 演劇「深川橋」港家小柳 ニュースマニース特集 8:00 人生読本 中村芝鶴 15 青少年を考へる 45 世界みなさま「歌のオリンピック」ラジオリサイタル「ゴヤの美女」「マシヨルカ」ほか 11:05 NHK特派員報告 23 夢のハーモニー「モア」「シャングリラ」「黒いオルフェ」ほか

NHK 1540KC 6:00 定時制高校 北から南から「夏休みの報告」英語会話 40 英語ニュース 55 ラジオ農業学校「稲刈り取り後の雑草防除」 7:00 15 統一基礎英語 30 婦人学級「体力と生活」 8:00 20 通信高校講座「生物」 20 通信高校講座「現代国語」(2) 9:00 20 通信高校講座「地学」 20 通信高校講座「古典乙」漢文 10:20 通信高校講座「農業経営」 11:00 20 大学講座「英語」

ラジオ福島 1060KC 6:00 ニュースハイライト 30 一万円クイズ 40 プロ野球土曜ナイター「アトムズ対巨人」 9:40 歌のグリーンヒット 55 一口寄席 10:00 ヤング・ヤング・ヤング 前田武彦 ミュージック・イン・ハイフオニック 11:00 20 大学受験ラジオ講座「数学重点ゼミ」「物理B」

総合テレビ 6:00 6:05 7:00 8:00 9:30 10:10 11:20 7:00 8:00 9:30 10:10 11:20

教育テレビ 6:00 30 7:00 30 8:00 30 9:00 30 10:00 30 11:00 30

福島テレビ 6:15 7:00 8:00 9:00 10:00 11:10

今夜の番組



NHK 1340KC 6:00 15 7:00 30 8:00 9:05 10:10 11:05 23

NHK 1540KC 6:00 20 40 7:00 30 8:00 20 9:00 20 10:20 40 11:00

ラジオ福島 1060KC 6:00 20 40 7:00 30 8:00 20 9:40 10:00 30 11:00 10

総合テレビ 6:00 05 7:00 20 8:00 45 9:30 10:00 11:10

教育テレビ 6:00 7:00 8:00 9:00 11:00

福島テレビ 6:00 7:00 8:00 9:30 10:30 11:40

今夜の番組



勇猛の章 乱れ続けた戦後を平定し、隣国... 7日・総合・夜8:00

今夜の番組

女と味噌汁 現代はめづらしくしてかか... 7日・福島・夜9:30

颯風とさくら 二部(石坂浩二)の母親(宇... 6日・福島・夜10:00

プロボクシング 世界フェザー級... 7日・福島・夜11:40

あすの運勢 九月七日(日)友引... 九月七日(日)友引

勇猛の章 (continued) 彼の理想とはうらはらに依然として...

女と味噌汁 (continued) はずのめ(池内淳子)が...

颯風とさくら (continued) 二部はせつかくのスポーツ...

プロボクシング (continued) プロボクシング世界フェザー級...

あすの運勢 (continued) 九月八日(月)先負...

あすの運勢 (continued) 九月九日(火)先勝...

あすの運勢 (continued) 九月十日(水)先勝...

あすの運勢 (continued) 九月十一日(木)先勝...

あすの運勢 (continued) 九月十二日(金)先勝...

あすの運勢 (continued) 九月十三日(土)先勝...

あすの運勢 (continued) 九月十四日(日)先勝...

あすの運勢 (continued) 九月十五日(月)先勝...

58 サイズ そろえた 礼服・略礼服 本格派をめざすメンズショップ ザンキョウ

駐車のできる店 毎度お引き立てありがとうございます 1日から平・下の町の店舗が平・倉前一ノ三の新店舗に移転いたしました

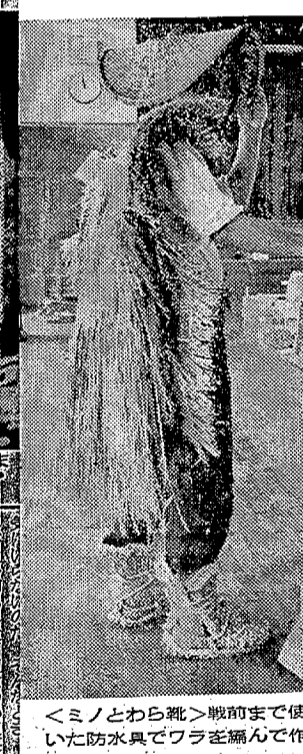

住仙堂作品シリーズ 納入先一日立市役所... 仏壇仏具・神仏像彫刻

