

あす大黒屋で起工式

11月中 加地和組請け負う

大黒屋(馬場町)の起工式は、十六日午前九時半から、中町一五地内、旧公会堂跡に建設する第一号ビルを建設するための起工式を挙げる。大黒屋市長は、建設費は約三千八百五十万円、工期は約十八ヶ月と見込んでおり、起工式は、十一月十五日(土曜日)に挙げる。建設費は、約三千八百五十万円、工期は約十八ヶ月と見込んでおり、起工式は、十一月十五日(土曜日)に挙げる。

24年ぶりに橋名板

古谷さん寄贈

いわき市平の六間川八幡小路を結ぶ高橋は、旧城跡の中央に位置する利用度の高い道路で、昭和八年十月の台風で、昭和九年十月、旭江建設会社が、二万七千五百円で、橋を架け替えた。この橋は、昭和九年十月、旭江建設会社が、二万七千五百円で、橋を架け替えた。この橋は、昭和九年十月、旭江建設会社が、二万七千五百円で、橋を架け替えた。

市況

品名	単価	品名	単価
小麦	1100	大豆	1200
大麦	1000	とうもろこし	800
粟	900	さつまいも	700
雑穀	800	干ししいたげ	1500
...

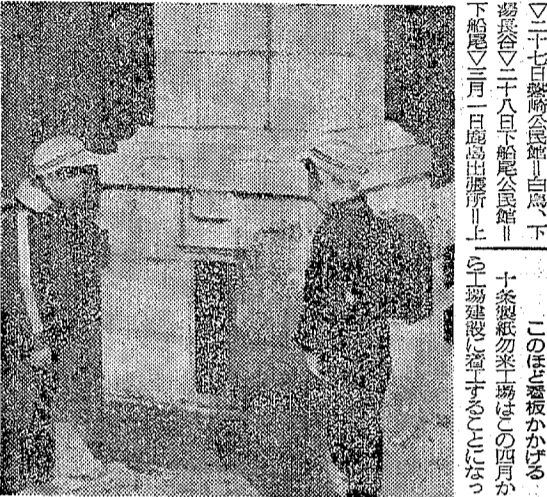

建設事務所 十条製紙工場

建設事務所 十条製紙工場
このほど、建設事務所が、十条製紙工場建設工事の起工式を挙げる。この起工式は、十一月十五日(土曜日)に、十条製紙工場建設事務所で行われる。この起工式は、十一月十五日(土曜日)に、十条製紙工場建設事務所で行われる。

フィンランド ロサウナ

女性の日が決まりました

- 女性コース/毎週月曜日午前10時→深夜1時
- 男性コース/月曜日を除く毎日午前10時→深夜1時
- サービスタイム/毎日午前10時→午後3時/¥400

いわき市平駅前二丁目ビル3F PHONE (3) 3660
営業時間 午前10:00→深夜1:00

坂田商店

日用品・金物

台所用品・刃物・工専用金物

大黒屋 三丁目
坂田商店 二丁目

いわき市平・二丁目 TEL・4-4528(めうがや)

お月堂

味と光の道しるべ

せんい

お月堂

本店 平塚駅前 電話 1551(代) 小名浜店 電話 4361

おそめ

やきとり

おそめ

平塚駅前 電話 13166
平塚駅前 電話 13166

花一菅井生花店

生け花材料・慶弔花

いわき市平字白旗町 電話 2581

おしるこ

おそくに

おそくに

平塚駅前 電話 13166

オレンツは冒険

好きな子供の色

小学生へあがるお洋服の色

お洋服の色

平塚駅前 電話 13166

花の木

喫茶

いわき市平駅前 電話 7841

シラドヤ

春にふさわしく

シラドヤ

電話 2364

鈴木助産院

院長 鈴木 ミエ

電話 2788

スズキ写真館

スズキ写真館

電話 4103

思川産業株式会社平支店

建築資材販売

電話 4101

経営、財産委議を研究

農 後継者と親のつどい

農業経営を継承する親の老後の見られる非耕種内の確立、継承者の第二回については、十三日午後一時から市民会館第一会議室で平野地区農業後継者会、平野支所関係者など五十人が集まって開かれた。

開会のあいさつ、趣意、日程説明のあと討論に移った。まず農業後継者の老後の所得配型と見られる非耕種内の確立、継承者の第二回については、十三日午後一時から市民会館第一会議室で平野地区農業後継者会、平野支所関係者など五十人が集まって開かれた。

開会のあいさつ、趣意、日程説明のあと討論に移った。まず農業後継者の老後の所得配型と見られる非耕種内の確立、継承者の第二回については、十三日午後一時から市民会館第一会議室で平野地区農業後継者会、平野支所関係者など五十人が集まって開かれた。

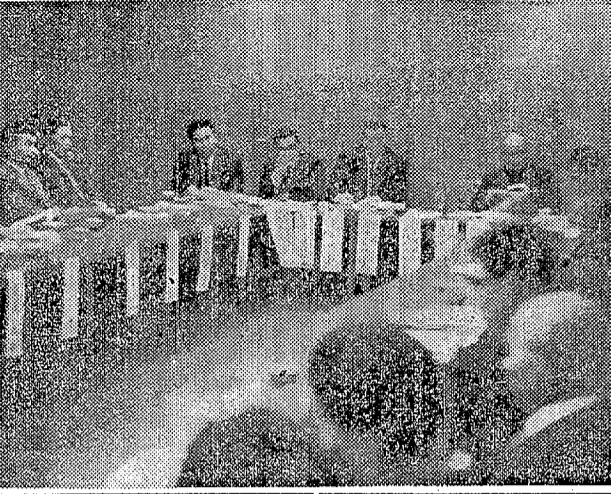

【平野のつどい】農業後継者会関係者による農業経営の継承と親の老後の所得配型と見られる非耕種内の確立について話し合った。

民報柳壇に投稿を

初心者歓迎 月間賞を贈る

本社には柳壇の普及発展をはかるため「民報柳壇」を新設し、一般の愛好者から広く投稿を募集し、毎日掲載する。募集要項は次の通りです。

募集期間：一月間（例年2月15日～3月15日）

募集対象：一般の愛好者から広く投稿を募集し、毎日掲載する。

募集要項：毎月15日までに、原稿を郵送していただく。題名は「民報柳壇」にしてください。

賞状：毎月15日までに、原稿を郵送していただく。題名は「民報柳壇」にしてください。

電気工事が初の技能競技

東北電力いわき営業所、初開催

東北電力いわき営業所、初開催の電気工事技能競技大会が、十四日午後九時から、いわき市平谷川町にあるいわき営業所で行われた。

参加者は、いわき市内の電気工事業者など約五十名が参加した。

競技内容は、電気工事の技能を競うもので、入賞者は、賞状と賞品が贈られる。

多いムシ歯

四歳小で就学児健診

四歳小で就学児健診の結果、ムシ歯が多いことがわかった。健診は、十四日から十六日まで、いわき市立第一小学校で行われた。

参加者は、四歳小の児童約五十名が参加した。

健診の結果、ムシ歯が多い児童が、全体の約半数に達した。

観梅バスを16日から運行

常盤交通が予定通り

常盤交通が予定通り、観梅バスを16日から運行する。運行ルートは、いわき市立第一小学校から、いわき市立第二小学校まで。

運行時間は、毎日午前八時から午後四時まで。

観梅バスは、観梅の季節に、観梅の風景を堪能できる。

牧野組合30の整理へ

使用が払い下げの三割

去る十五、十六日の両日、馬の飼育場として、国営林や市町村所有の牧野組合三十組合が、整理の対象となった。

整理の対象となった組合は、いわき市内の牧野組合三十組合である。

整理の内容は、土地の払い下げ、施設の売却などである。

これらの牧野組合は、整理の対象となった。整理の内容は、土地の払い下げ、施設の売却などである。

整理の対象となった組合は、いわき市内の牧野組合三十組合である。

整理の内容は、土地の払い下げ、施設の売却などである。

明治百年 いわきの人脈

文荒川 禎三

明治百年、いわきの人脈。文荒川 禎三の著書。この本は、明治百年のいわきの歴史を、人脈を通して描く。

著者は、文荒川 禎三。著書は、「明治百年 いわきの人脈」。

この本は、明治百年のいわきの歴史を、人脈を通して描く。

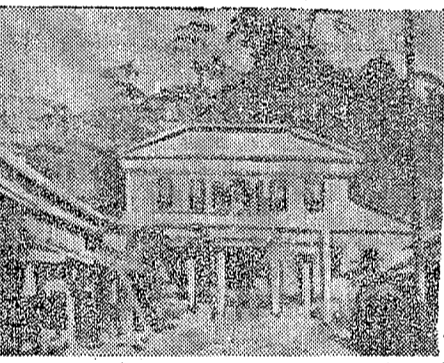

最初の郡役所

暖かい「なべ物」

- チリなべ.....300円から
- よせなべ.....300円から
- かきなべ.....200円
- とりなべ.....250円

えび壽

平駅前 白銀町大通り 電話4-3967

3泊4日 <会員募集> 南紀州と高野山めぐり

期日 3月5日(水)～8日(土)

募集人員 50名(満員次第締め切り)

会費 17,890円

コース ①平(急行ときわ)～上野～東京(急行 寝台銀河)車中泊②大阪～天王寺(急行 きのくに)～白浜～京都めぐり～白浜温泉泊まり③白浜～和歌山～橋本～高野山～宿坊泊まり④宿坊～高野山(ケーブル)極楽寺(特急電車)～大阪～新大阪(新幹線ひかり)～東京～上野(急行ときわ)～平

・全行程係員が世話申しあげます

・お食事は6日朝食から8日夕食まで含みます。お料理は含みませんので別にお申し込みください。お申し込みは、お近くの駅または交通公社平営業所へどうぞ

平営業所 02462 08161代

日本交通公社

品質本位 純正

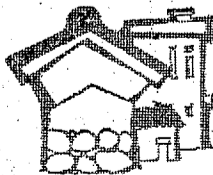

丸玉合名会社

いわき市平野町

酒造部 電話2453

米穀部 電話4501

桂仙堂作品シリーズ その3 大神宮

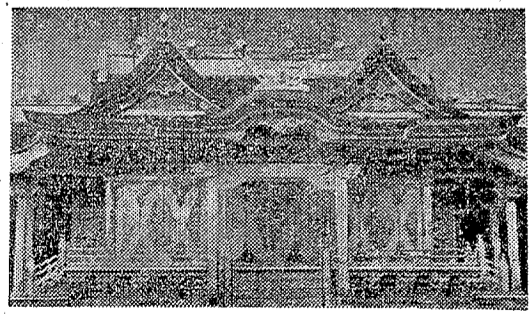

納入先=いわき市小名浜 三代様 神だにまつる大神宮で幅・72寸(9尺)高さ1・65寸(5尺)の大きなもので総ヒノキ造り(木曾ヒノキ)です。いわき地方 特小名浜 江名 四倉地方の大神宮は大型のものも多く、予算もちょっとした家を建てるくらいにのぼっています

佛具 後藤桂仙堂

彫刻 後藤桂仙堂

店舗 中町 電話3438 自宅工場 重子町 電話6472

NHK 第一 1340KC	NHK 第二 1540KC	ラジオ福島 1060KC	総合テレビ ④ ※印はカラー	教育テレビ ⑩ ※印はカラー	福島テレビ ⑨ ※印はカラー
6・05 土曜コンサート スラ ブ舞曲 作品46 第8 下ボルザーク作曲	6・00 定時制高校のホームル ームの話題の明るいリ ズムの青年と社会 英語会話	6・00 ニュースハイライト 30 歌謡曲でぶつとばせ ゲスト: 鳴海靖子 リクエストラリー 8・00 旗曲名作選「道分三五 郎」 広沢虎造	6・00 「アイウエオ」 30 NHKハイライト「婦 人と社会」	6・00 ※世界の窓「ポルトガル の陽春」 30 ※科学映画「野生動物 記」ノルト・レーク	6・15 ※魔法使いサリー「かん ぱれサリー」
7・00 ニュースVニュース解 説 放送委員会 講談「出 世するの」 宝井昌彦 ニュース特集「きょう の国会」時の動き	7・00 ラジオ農業学校「福床 育雄」へよい曲を作る 条件へ	9・00 ヒット・ヒット・ヒット 30 レース展覧 10・00 ヤング・ヤング・ヤン グ 前田武彦 25 あなたをハント 30 ミュージック・イン・ ハイフニック	7・00 ※あすをひらく「心臓を 診る」 杉江三郎・田辺 達三 田中元直 8・00 ※映画「二人でお茶 を」へアメリカ映画へ ドリス・デイ ゴード ン・マクレー ジーン ネルソンほか	7・00 英語会話 30 キター 教養「トロイカ 」 阿部保夫	7・00 ※巨人の星「あしたは 11球団」
8・03 希望音楽会 45 青少年を育てる「学園 生活」企業内高校生 10・15 ラジオリサイタル ス トフィア舞曲 リスト 作曲	8・00 通信高校講座・生物 40 通信高校講座・数学I 9・00 通信高校講座・地学 20 通信高校講座・古典乙 1〜漢文へ	11・00 大学受験ラジオ講座「 現代国語」	9・30 ※ニュースVニュースの 焦点 10・10 ※ある人生「田畑野日記 」 岩見対山・フサ 40 経済展望「ねらわれる 太平洋航空路線」	9・00 通信高校講座「英語A 1」 30 通信高校講座「英語A 2」 時間を守ろう 10・00 通信高校講座「英語A 3」 就職面接 30 通信高校講座「数学2 A」 道のり 11・00 たのしいフランス語 30 大学講座「教育計画」	8・00 ※かみなり三代「縁談、 縁談、また縁談」 高橋 英樹 柳家金語楼 9・00 ※ミセスと幽霊「ハレン チな代作者」 30 しまった！「正直は出 世さまたげ」 砂川啓介 10・00 ※スター劇場「立ち入り 禁止・恋と恋」 渡辺 11・10 船場「だまってる方が ええ！」

NHK 第一 1340KC	NHK 第二 1540KC	ラジオ福島 1060KC	総合テレビ ④ ※印はカラー	教育テレビ ⑩ ※印はカラー	福島テレビ ⑨ ※印はカラー
7・00 ニュース 45 NHK特派員報告	7・00 老後をたのしく 8・00 謡曲・狂言	7・00 ラッキープレゼント 25 朝のコーラス 8・05 ポニーと唄おう 30 この人を見よ 9・00 クラウソワ 40 お母さん教室<親子明 るく>	7・20 ※自然のアルバム 35 10代とともに 8・10 ※おたすねに答えて 30 ※世界の企業 9・00 国会討論会 10・00 ※あなたのメロディー 40 NHK特派員だより	7・00 あすの村づくり「海外 に雄飛する農業青年」	7・15 田園アルバム
8・05 音楽の泉 9・05 読書案内 河原好誠 30 あなたの歌 都はるみ 10・00 ことば会話 20 声くらべ くらべ くらべ 11・05 希望音楽会 12・15 のど自慢素人演芸会(仙台)	9・00 放送教育相談室 30 盲人の時間 10・00 教師の時間 11・00 あすへの主張 12・00 邦楽鑑賞会 1・00 邦楽おどらい帳 30 サンデーコンサート 3・00 リクエストコーナー 4・20 名曲キヤビネット	10・00 バック・グラウンド・ ミュージック 11・00 平凡アワー 12・10 農家のいごい 30 音楽をあなたに 1・00 ミュージック・ドライ ブ・イン 2・00 ミスター Hammond 10 ミュージックラリー 3・00 コロムビアアワー「思 案橋のひと」ほか 4・00 レコードアワー 5・00 日本の動き 6・40 これからの中小企業 7・00 ユニ・ランド・ミニ 電話リクエスト 8・00 リクエストラリー 9・00 お茶の時間場 10・00 レコードアワー 30 ミュージック・イン ハイフニック 11・00 大学受験ラジオ講座「 決戦このぞむ諸君へ」	10・00 ※あなたのメロディー 40 NHK特派員だより 11・00 スポーツアワー 20 ふるさとの100年 12・15 のど自慢素人演芸会 1・00 われら高校生 35 ※アンディ・ウィリアム ズ・ショー 2・15 松竹新喜劇「浪花野 菊物語」 渋谷天外ほか 30 ※ニュース 45 ※自然のアルバム 50 ※映画「家なき子」 6・00 ※アフリカ大牧場 7・00 ※きょうのニュース 30 ※歌の祭典 金井克子 都はるみ 佐良山良 8・15 ※天と地と「岩の窟」 有馬稲子 原保美ほか 9・00 ※ニュースVニュースの 焦点 30 ※井上士ジャッド 10・20 報道特集 11・20 日曜談話室	8・00 商店経営 30 大学講座「物理学」 9・00 テレビスポーツ教室「 バレーボール」 10・00 通信高校講座「地理」 30 通信高校講座「物理」 11・00 通信高校講座「生物」 30 通信高校講座「体育」 12・00 囲碁講座「初心者コ ーナー」 1・30 通信高校講座 2・00 通信高校講座「美術」 30 ※科学映画「野生動物記」 5・00 ※舞踊 6・00 若い世代 7・00 現代科学講座 技術新 時代へ技術革新と経済 8・00 テレビ自動車学校「道 路の運転」 9・00 芸術劇場▽大商舞子馬 11・00 テレビリサイタル「弦 楽五重奏曲ト短調」モ ーツァルト作曲	8・00 30 野球場 9・00 ※カンガルースキップ 30 ※スターものまね大会 30 ※スーパーものまね大会 11・00 そこが聞きたい 15 歌のグランプリショ 「ゲスト大賞」 12・15 ※ズバリ当てまじょう 45 歌のアルバム 1・15 蕪い奴ほどよく笑う 2・30 ご両人登場 3・00 ※あまたの出番です 30 ※競馬中継 4・00 テレビ寄席 立川談志 45 ※すばらしい世界旅行 5・15 ドラマ「市子と合子」 6・00 恋人たち▽小さな恋野 30 ※シャボン玉ホリデー 7・00 ※怪奇大作戦 30 怪物くん 8・00 エプロンさん「男な ら当って砕けろ」 9・00 フジ太郎▽天下泰平 30 ドラマ「化性」 池内淳 子 片岡仁左衛門 10・30 ※F B I

みもの
◇天と地と
◇16日(総合)夜8・15
一向門徒の臨終を厳格にするた
め出陣した為、計略にあつて
討ち死した。波に溺れた七十四
歳の生涯を閉じ、手を、相馬、
厚木のロケにもマイナミック
な合葬シーンを含みながら描
く。

あすの星
二月十六日(日・大安)
1月生 周囲の感化を蒙るな
身の安全は、感情を尊重して
2月生 いかに希望しても努力
不足の感がある、がんばり必
3月生 燃え尽き、かたまりに失
敗しやす、燃え尽き、かたまり
4月生 親戚に愛され、進めば
好転す、先走ればつまづく
5月生 孤立し、なやむ人を得
6月生 カラに力があるが、力
ならぬとあり、自力で努力を
7月生 不安のよき成果ある
い日、模範として成果ある
8月生 目的達成は自力だけ
では困難、周囲に協力求めよ
9月生 周囲に協力求めよ、
タネと夢、後の道のり、慎重
10月生 進退の道は平坦ではな
い、独立せず自給して行動せよ
11月生 先走りはないが、た
い、独立せず自給して行動せよ
12月生 先方の誘いは複雑な
あせつて動けば結果悪くなる

二月十七日(月・先勝)
1月生 これからは本流ならん
ためとあせつて努力が必要
2月生 周囲に和らげ、正道を
歩みよ、周囲と和らげられ
3月生 甘んじれば善い、甘ん
じれば悪、悪行は行動は善
4月生 不用意な発言からわ
れを危うくする、慎重に
5月生 周囲に和らげ、正道を
歩みよ、周囲と和らげられ
6月生 カラを働かせれば案外
と面白、自給し、周囲と和ら
げられ、周囲と和らげられ
7月生 ライバル出現のおそれ
がある、油断せず慎重に行動
8月生 いまは現状を守るが無
難へ入る時は進歩も必要す
9月生 周囲に和らげ、正道を
歩みよ、周囲と和らげられ
10月生 周囲に和らげ、正道を
歩みよ、周囲と和らげられ
11月生 周囲に和らげ、正道を
歩みよ、周囲と和らげられ
12月生 周囲に和らげ、正道を
歩みよ、周囲と和らげられ

中華料理
香港
平・白銀町 電④8867

ベッド専用電気毛布(S・D)入荷
フランスベッド
【カタログ請求】 ・現金/月賦ご相談ください
電4-3401番
平・新川町 ヨイミシンワイチバン 渡辺ミシン商会

和風スナック **西銀**
和風ハンバーグ定食・180円
和風ざるスパゲティ・150円
■午前11時半から営業
お昼食はお待たせしません！ たいら西ぎんざ(新田町) 電④3054

懸賞焼本舗
平・六町目 電④4797

- のり巻き.....一五円
- おいなりさん.....一二円
- 鳥おにぎり.....一三円
- 焼きだんご.....一三円
- 大福.....一五円
- かしわ餅.....一五円

※折し、赤飯折しの注文承ります

美麗繊維壁各種(見本進呈)
株式会社 **小宅商店**
いわき市平大町一〇 電④〇三六代
土地建てる物の相談は
福島不動産商会
平・中町(旧公会堂) 電④七六一六

その気になって
うなぎを食おう!
新味の魚清
電(4)2633

内科・小児科・放射線科
門屋医院
院長 門屋 嘉明
いわき市小宅院字尾北五五 電④四〇四七

相田整形指圧
相田 等 士
平・小町町 電④四三三三

仏具の橋本屋
平・新川町1 電④3948
(五町目 扇目集工場隣)

5,000円下取りセール!
どんな編み機でも
どこの編み機でも
2月25日まで
(台数に制限があります) お早めに
どうぞノSK-311型

シルバー編機
世界ではじめて人工頭脳付編機
パンチカードA
目数200 ピッチ4.5%

株式会社 いわき出張所
いわき市平大町(国道通り) 電④2764

渡辺ミシン商会
いわき市平大町 電④3401

小松ミシン商会
いわき市内郷内町金坂50 電④2815

株式会社 高木商会
いわき市植田町台町1 電④2056

24針幅の大柄編機が自由自在!



山元の小川町西小川地区は良質の花崗岩を産出するので 20の採石業者が岩を切り出しているが 無尽蔵といわれ 作業はすべて本部のサイレンで進められ 事故防止につとめている (西小川 柏木採石場)



土曜特集

平小線鹿島街道には道路ぎわの土砂採取場が2カ所あり ラッシュ時には車がひしめき合うが 小型車に無謀運転が多いという (鹿島街道オソ沢で)

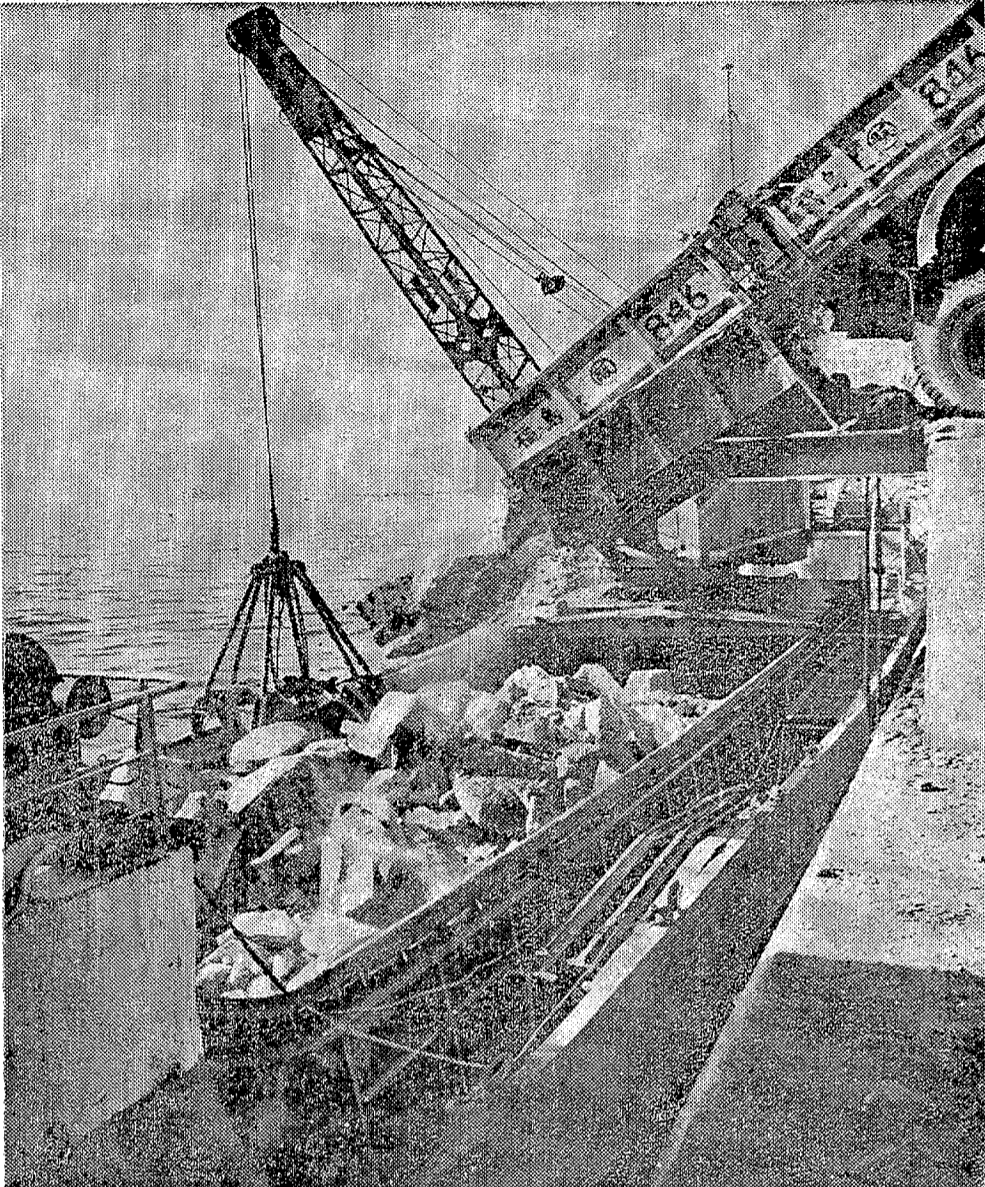

毎日小名浜港からダンプ600台分約4,800トンの岩石が9~10隻の鉱石運搬船で海路を約6時間…茨城県鹿島港にピストン輸送されている (小名浜港岩石搬出碼頭)

いわきの岩石で築港へんし 茨城の鹿島港へ船出し

○と太平洋に面した不毛の砂丘地帯。茨城県鹿島地区は、内陸部、石油化学、金属重工業を主体とした臨海工業都市の建設が急ピッチで進められている。しかし、同県には土地造成用の岩石、土砂の資源がなく港灣建設に暗い影を写していた。

○と建設業者は小名浜港建設で偉力を示した。採石性の強いいわきの花崗岩の目をつけて買い付けを始めた。現在小名浜港の岩石搬出、頭から一日にダンプ600台分、約四千八百トンの岩石が鉱石運搬船九十隻で、海路を六時間、鹿島港にピストン輸送されている。

○と組合では本年度の目標にアミカケの完全実施、車の整備、運転手の再教育をして愛されるタンクに脚光を浴びたい。が、他県の建設事業にも地元ではこんな苦勞もしているわけだ。



運転席の上部にある速度指示灯は 一灯が30km以下 二灯で60km以下、三灯は速度オーバーで違反だ

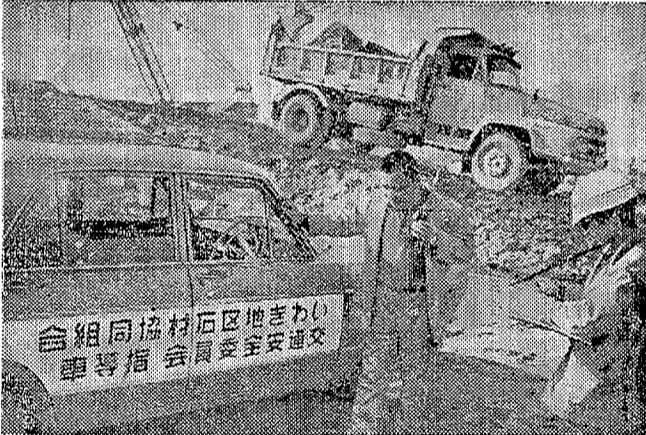

いわき石材協組の指導車は山元から港まで...石材運搬のダンプに違反のないよう巡回指導をしている

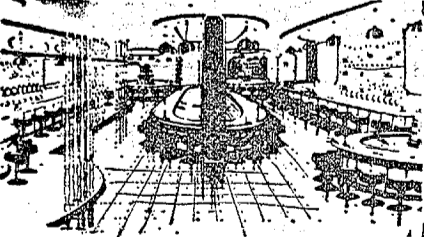

グランド★スナック 平コンパ

■出張パーティー (パーティーの企画からあと始末まで) 企画
■エレクトーン演奏
■営業時間 PM5:00→12:00

平駅前不二屋ビル地下 (3) 3003

冬物割り引きセール

15日~28日

※子供服売り場

冬物オーバー・冬物ジャンパー・冬物ワンピース・冬物イートン
・15日から23日まで..... 4割引
・24日から28日まで..... 5割引

※きもの売り場

ベルベットコート・防寒コート... 5割引
冬物道行コート・オシャレ羽織... 2割引
ママコート..... 3割引

※婦人服売り場

冬物ワンピース・冬物オーバー... 5割引
冬物スーツ..... 3割引



婦人子供服の店

やまと

平・三町目 TEL・4630

