

刊 いわき民報

発行所
いわき市平野町378
いわき民報社
電話 4028
支社 平野町 1666
支社 野田町 3560
支社 本町 2380
支社 常盤 2903

じゃんがら
よき

公営住宅 宅地料 平均23.6%アップ

民間への刺激が心配

最低値が18円15銭に

いわき市が公営住宅用地として借りている土地に対して、地権者組合(志賀信義組合)は合併いたし、借地料の引き下げを市に要求していたが、市では民間借地料との格差、旧市町村時代の地区別の格差が懸念され、一律引き下げを断った。市は、民間借地料の引き下げを断った。市は、民間借地料の引き下げを断った。

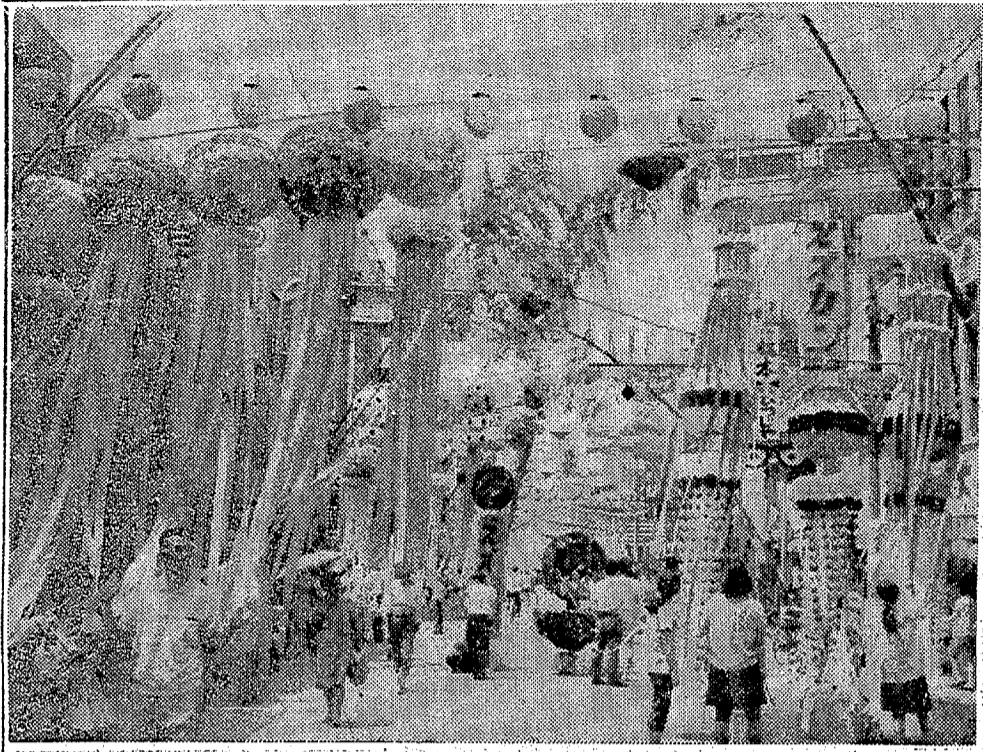

平のマチは七夕一色 飾り付け一段と豪華に

七夕の飾り付けは、平の町を彩り、市民の心を豊かにしている。今年の飾りは、往年以上に豪華で、色とりどりの提灯や流し雛が目を引く。

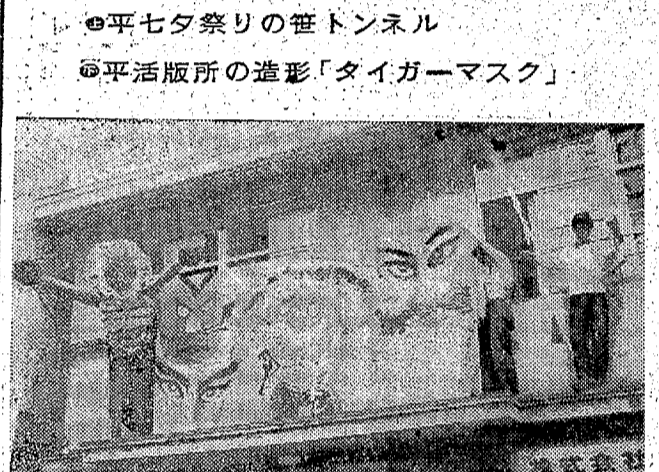

交通安全地 蔵の供養式

交通安全の大切さを伝えるために、蔵の供養式が行われ、交通安全祈願が行われた。

横断歩道の学 童をはねる

横断歩道を渡る子どもたちの安全を確保するために、交通安全教育が行われ、学童の安全が強調された。

初めの養護 教員講習会

養護教員講習会が開催され、新任教員の養護業務に関する知識と技術を習得する機会となった。

越前 の舶来洋酒

越前酒造の舶来洋酒が、品質と味わいで注目を集めている。代表的な銘柄とその価格が紹介されている。

天気予報 玉半曇

今日の天気は玉半曇で、気温は過ごしやすいと予想されている。今後の気象情報も紹介されている。

飾り付け一段と豪華に

七夕の飾り付けが一段と豪華になり、市民の心を豊かにしている。色とりどりの提灯や流し雛が目を引く。

PHENIX DIAMOND

宝石はワタナベでお選びください
時計 貴金属
眼鏡 万年筆

種別	金	銀	銅
1日	45.38	18.09	17.53
2日	46.18	18.29	17.73
3日	47.08	18.49	17.93
4日	47.98	18.69	18.13
5日	48.88	18.89	18.33
6日	49.78	19.09	18.53
7日	50.68	19.29	18.73
8日	51.58	19.49	18.93

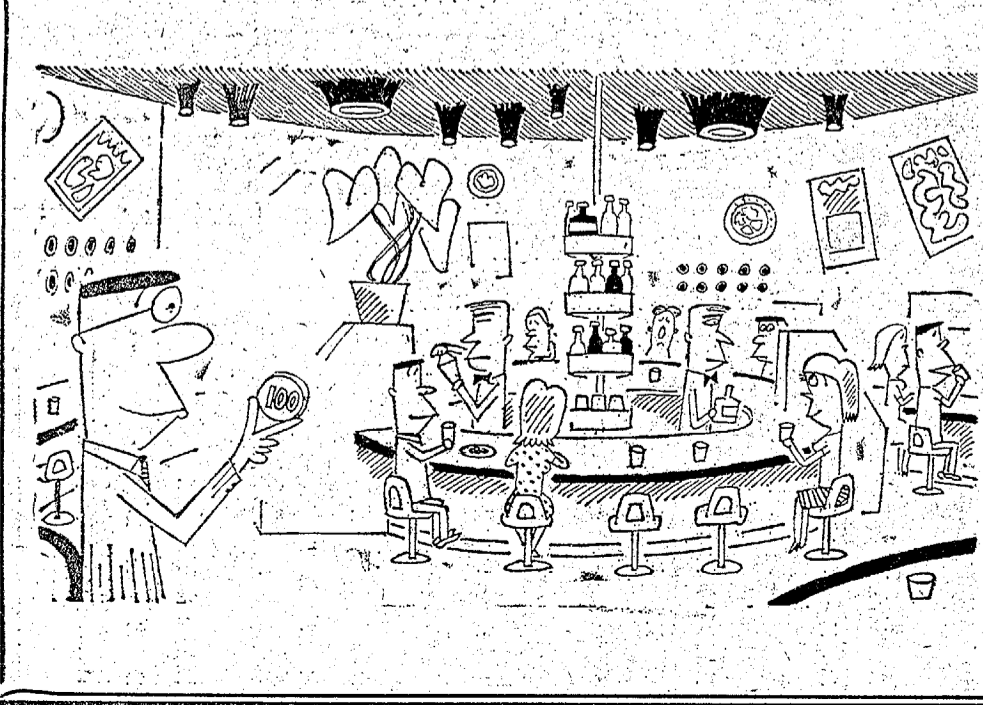

百円でゴージャスな夜がひらく

カクテルあれこれ

バーজন(ジンベース)
『バージンってなんのことか知っている?』『彼女だろう』『今ごろそんなものあるの?』このカクテルの名はこの会話には関係なくベルモットとジンの頭文字を合わせて英語読みでバージンカクテルと呼ばれます

- 8月の誕生石・サードニックス(和合)にちなみ誕生カクテルは サイドカー ¥100
- 今週のカクテル... ハイランド・クーラー ¥180
- 今週のサービスカクテル... ジン・トニック ¥100
- 毎週水曜日は女性サービスデー(お飲み物に限りオール半額サービス)

洋酒・喫茶

グランド カルカ

いわき市平野町前 吉久ビル地下 TEL・3-0161
カトレヤ洋酒喫茶チェーン いわき(平)店・郡山店・福島店

暑中お伺い申し上げます

昭和45年盛夏

- 四倉海岸 四倉町旅館組合
- 四倉漁業協同組合
 - 組合長 吉田新平
 - 専務理事 米谷幸吉
- 四倉町商工会
 - 会長 吉田正
 - 副会長 芳賀直之助
 - 指導員 坂本明
- 四倉郵便局
 - 局長 藤野正一
- 四倉町観光協会
 - 会長 吉田正
 - 副会長 芳賀直之助
 - 総務部長 庄司久
- 久之浜町商工会
 - 会長 雨宮幸夫
 - 副会長 坪井寛
 - 会計理事 斎藤海雄
- 大野農業協同組合
 - 組合長 吉田正
 - 四倉町山手方礼 電二七〇
- 千軒平溜池土地改良区
 - 理事長 酒井善吉
 - 常任理事 阿部崇順
 - 会計 大和田久五
- 産科・婦人科 木村医院
 - 院長 木村正俊
 - 四倉町上井田 電・院長宅七〇八 病室三五四一
- 丸山建設工業株式会社
 - 代表取締役 山野辺誠
 - いわき市四倉町字東三丁目 電二九一〇

- 四倉ハイヤー有限公司
 - 代表取締役 新・菱
 - いわき市四倉町西一丁目 電 本社三三四代 新町営業所 二三四四
- 米穀・燃料販売 賀 沢 義 房
 - いわき市四倉町字東三丁目 電四〇〇三
- 一級建築士 木村長寿建築事務所
 - いわき市平字材木町 電三三五五・四五〇九六
 - 自宅 いわき市久保町南陽 電(久保)二四二二
 - いわき市 千歳三〇
- 飛騨元 面川商店
 - 四倉 電二〇一
- 味一番の味噌・醤油醸造元 おいしい朝露・七味調味料 合資会社 渡 金 醬 油 店
 - 代表取締役 渡 金 一郎
 - いわき市四倉町上井田 電九〇〇四
- 長谷川 芳太郎
 - いわき市四倉町字東四丁目七二一
- 木 田 織 江
 - いわき市四倉町御生字下 電二〇八二
- 名産品山産物の販売が復活しました おごりおごりです 温泉旅館 玉 屋
 - 馬 上
 - 四倉町山手 電二六七四
- 日本観光旅館協会の旅館 柏 屋
 - 日本交通公社指定
 - 旅館四倉海岸 電二八二四代
- 旅館 海 氣 館
 - 代表取締役 藤 本 一
 - 電(四倉)二八二七
- 旅館 山 海 荘
 - 代表取締役 山 海
 - 四倉町字六丁目 電二六八五

- 四倉水産加工業協同組合
 - 組合長理事 大和田 重太郎
- トキワサイタ製造元 沢之崎 特約店 麴 屋 商店
 - いわき市四倉町 電二七〇七
- 協永運輸株式会社四倉営業所
 - 取締役所長 佐 藤 健 伍
 - 四倉町東三丁目 電二〇八
- 北洋丸漁業株式会社
 - 代表取締役 長谷川 文太郎
 - いわき市四倉町字六丁目二二 電三三四〇五
- 三和交通有限公司
 - 代表取締役 伊 藤 実
 - いわき市四倉町字六丁目 電三〇三三
- ヤサシ醤油・会津天産醤油代理店 株式会社 太平 屋 商店
 - 代表取締役 藤 原 大台王四
 - いわき市四倉町字六丁目 電三三二二
- 福島県学校給食指定工場 有限会社 今 井 製 ぱん
 - 取締役 今 井 吉太郎
 - いわき市四倉町字五丁目 電三三二二
- よしのが製パン 有限会社 四倉 乳 業 株 式 会 社
 - 代表取締役 藤 原 大台王四
 - 四倉町字六丁目 電二四〇八・二九九
- 日通ロパンガス 朝日新 販 売 店
 - 四倉町字五丁目 電三六七
- 万年コンクリート工業株式会社
 - 取締役社長 長谷川 藤 平
 - 四倉町字西三丁目 電二七〇一・二六二一
- 四倉運輸株式会社
 - 取締役社長 鈴木 吉之助
 - 四倉町上井田 電二四二二

- 有限会社 四 倉 製 粉
 - 代表取締役 本 多 豊
 - 四倉町字東三丁目 電二九〇三・二四五一
- 建築業・補修工事(七) 一五二五 佐 藤 保
 - 四倉町字東三丁目 電二九五八
- 井伊谷工業株式会社
 - 取締役社長 小 湊 恒太郎
 - 住友セメント浜松工場内 自宅 いわき市四倉町字東三丁目
- 常盤青果物商業組合
 - 理事長 岩 野 留 作
 - ほ か 役 員 一 同
- 湯本の鳥 静
 - 湯本 静
- 竹本 喜 美 太 夫
 - いわき市常盤湯本町吹谷 電二七三七
- 公 認 私 立 ま こと 幼 稚 園
 - 園 長 楠 正 憲
 - ほ か 職 員 一 同
- 化粧品・洋品・毛糸 さ さ き
 - いわき市常盤湯本町表町 電二〇四〇
- 俳句教室 筑紫流 生 田 目 歌 寿 美
 - いわき市常盤湯本町三丁目三四
- 味噌・醤油 寺 電 製 造 元
 - いわき市常盤湯本町三丁目三九 電二〇一一
- 加藤 齒 科 医 院
 - 代表取締役 加 藤 憲 久
 - いわき市常盤湯本町黄金町 電二七二〇

- 湯 婦 人 会
 - 会長 後 藤 夕 子
 - 副会長 長谷部 美 子
 - 同 海 羽 幸 子
 - ほ か 会 員 一 同
- 電気器具一式販売・修理 吉 村 電 気 商 会
 - いわき市常盤湯本町表町 電三〇三三
- 菓子ストア 大 田 原 電 機 商 会
 - いわき市常盤湯本町黄金町 電三三二二
- 富果食品 湯 本 日 産 電 二 九 九 四 ・ 八 九 二
 - いわき市常盤湯本町日産 電二九四・八九二
 - 領城支店 電三八七
- 婦科産科付・美容一般 サ ン 美 粧 院
 - いわき市常盤湯本町表町 電二八四九
- 紳士服の店 い っ み や
 - いわき市常盤湯本町吹谷九〇 電二九五二
- 常盤方部小中学校校長会
 - 自動車整備場 合 資 会 社 丸 善 七 一 夕 一 商 会
 - いわき市常盤湯本町上八八 電二九三六・二九三七
- 司 法 書 士 後 藤 す み 子 事 務 所
 - いわき市平字 電三三七四
- 常盤電報電話局
 - 局長 高 橋 芳 松
 - ほ か 職 員 一 同
- 植田運送株式会社
 - 代表取締役 植 田 一 七
 - 電三三七

NHK 第一	NHK 第二	ラジオ福島	総合テレビ	教育テレビ	福島テレビ
1340KC	1540KC	1060KC			
6・05 しょうずな語し方 15 株式市況 45 商品市況	6・00 そろばん教室 跳上算 テスト練習 40 英語会話 7・00 ラジオ音楽学校「稲作 病虫害の効率的防除」 中学生の勉強室 理科 8・00 通信高校講座「地理B 20 通信高校講座「現代国 語(2)」	6・00 ニュースハイライト 30 一万円クイズ 40 歌のクリーンヒット 50 プロ野球木曜ナイター 「大洋対巨人」=中止 の時=8・50ナイター ジョッキー	6・00 こどもニュース 05 07 OKセブン作戦 20 07 オージンボク自然劇 場	6・00 スペイン語講座 30 バイオリンのおけいこ 7・00 英語会話 30 経営新時代 わたしの 提言	6・00 キャンピングウルトラ 30 ニュース 7・00 おかしなおかしな女 の子「名探偵登場」 30 ケンちゃんトコちゃん 「キョロとチヨロ」 8・00 「ありがどう」伊志 井寛 乙羽信子 児玉 清 奈良岡朋子ほか 9・00 あなただとジュリエ ン 植木等 タイガース 30 まごころ「スイカと 万博」川口晶 武田孝 10・00 「俄」林隆三 藤村 志保 辰巳柳太郎 金 子信雄 西村晃ほか 11・05 新吾十番勝負「大江 戸に舞う剣」松方弘樹
7・00 ニュースVニュース解 説 25 核と日本人 岸田純之 助 石原慎太郎 鶴川 秀樹 日高義樹ほか 8・00 ふるさとの心「豊田」 30 NHKシンフォニーホ ール ベートーベン・ シリーズ 10・15 きょうの問題 30 若いこだま「ニューロ ック」建築家 黒川紀 章 11・05 夢のハーモニー「水色 のワルツ」ほか	9・00 通信高校講座「古典乙 1」古文 10・20 通信高校講座「政治・ 経済」 11・00 大学講座「英語」	9・40 夢のLP 55 一口奇聞 10・00 ヤング・ヤング・ヤン グ・前田武彦 30 ミュージック・イン・ ハイフニック 11・00 ヤングミュージック 一万円クイズ 20 ビバヤングハリス 30 大学受験ラジオ講座 12・30 コロムビアアワー	7・00 きょうのニュース 30 07 あすをひらく「瀧田 の海」 8・00 ぶるさとの歌まつり =秋田市秋田県民会館 から=村田英雄 倍賞 千恵子ほか 9・00 連続ドラマ「蘭から の声」東野英治朗ほか 30 ニュースVニュース の焦点 10・10 新経済読本 40 時の動き 11・20 NHK 特派員報告	9・00 通信高校講座 化学 30 通信高校講座 生物「 排出」 10・00 通信高校講座 世界史 30 通信高校講座「数学2 A」 11・00 たのしいフランス語 30 大学講座 歴史「仏教 とイスラム」	

FM放送

☆月曜はステレオ

6・00 ぐらしの話題くデイス
クジョッキー

7・00 ☆音楽のおくぐりの 喜
歌劇「メリー・ウィド
ー」レハール作曲

8・10 ☆ステレオコンサートへ
ポピュラーパレード〜
「花のワルツ」「デキ
シー」「士官候補生」
「恋人のワルツ」「ハ
イ・ソサエティ」

10・15 科学談話室
11・00 イングリッシュアワー
「高等教育の危機」
25 バロック音楽のたのし
み「合奏協奏曲作品8
の11」短調」ウイヴ
アルディ作曲ほか

中央テレビ

6・00 ワイドニュース
15 河童の三平妖怪大作戦
45 07 ニュース
7・00 07 タイムジョック
30 07 クイズ・グランプリ
45 07 スターキー一夜 船越
英二一家

8・00 07 木曜ナイター「大洋
対巨人」=中止の時=
「中日対広島」=中止
の時=8・00 07 座頭
市岡所破り

9・30 07 恋人は「サザン」
の毒「気の毒」

10・00 07 「掌の中の卵」佐野
周二 和泉雅子 山本
陽子 津島恵子ほか

11・10 07 07 テレナイトショー

サカナ資源

サカナの値上がりは、この数年
新築漁船本

総合・夜10・10

新築漁船本「コンクリートボ
ックを海中に投下」

あすの運勢

八月七日(金・赤日)

「1月生」思っただけでは相手に
通じない、勇気を出して言われ
「2月生」他方頼らず自力で
がんばれ引込み思案はマイナス
「3月生」たいがい得意でい
く、努力を惜しまないで
「4月生」なにかと迷いを生じが
ちならん、落ちついて言われ
「5月生」よき言をきかされて候
運にやれ、油断すればまずく
「6月生」思うほどではないが金
運もある、しつかりに努力
「7月生」時には百八十度の転換
も必要なり、自信を持って言われ
「8月生」運は開朗まできてい
る努力しようまくチャッセよ
「9月生」運理人情に支配される
傾向がある、自信のある行動を
「10月生」信頼する人の心動かせ
化あらん、あわてず冷静に対処
「11月生」分かれ道に立って迷
ここの、経験者の知恵借りよ
「12月生」これから本番なり引
つ込み臨戦せよ思ひきつてやれ



二ふるさとの歌まつり=東北三大
夏祭りのひとつ秋田竿灯まつり

今月のランチタイム

午前11:00〜午後3:00

①定食(松・竹・梅)各ライス・スープ・香物付き…………… ¥200
しつちんりゃんめん
②付 錦 冷 麺 (五目冷やしそば)…………… ¥200
りゃんぱんびんかめん
③冷 拼 氷 果 麵 (中華冷やむぎ)…………… ¥160

中国料理 鳳 翔

香港仕込みの本格的な味!!

年駅前(白銀町・高橋ビル) TEL・3-0251

タクシーのご用は… 常交タクシー

オール無級車

本社(3) 2343
松ヶ岡営業所(4) 3410
神谷営業所(4) 3214

タカラ 839-D

インテリジェンスな
香華ただよ
その風格—
お客様を王者に仕上げます

●パーパーローン
国金融資その他
ご相談に応じます
ご遠慮なくお申し
付けください

美容美容器具材料専門センター

有限会社 よしみ商事
いわき市平字尼子町2の5
TEL・48466・2568

総合看板 プラスチック電照看板

コマツ看板店

工場 電話(四) 七四六六
夜間 電話(四) 三三四七

モーニングサービス

AM8:00~ PM1:00

白銀駅前駐車禁止ノ
燃費サービス券(無
料駐車券またはお飲
み物サービス券)を
さしあけておきます
●スパゲティー
ミートソース¥150
イタリアン¥120

PM11:00まで営業

季節料理
毎月第一・三・五曜日は
お休みです

割烹 紫
平・新田町
電話 4063
7525

話題のレンズ オルマ1000

行動派のための
軽いプラスチックレンズ

今までのプラスチックレンズよりずっと
安心です 極く 安全性が欧米でいち早
く注目され 今 話題をよんでいます

お好きな色につくりまます

ただのメガネじゃおもしろくないとい
う方のために お好みの色をレンズに染
めてさしあげます
ちょっとしわれたサングラスも兼ねると
いうわけです
染 色 料……………1組 1,000円から

オルマ1000 の特長

- ガラスレンズの2分の1の軽さ
- 衝撃に対してガラスの2.3倍の強さ
- こすり傷に10〜20倍強く くもりにくい
- 有害な紫外線を95%カット、目を守り 疲
勞を防ぎます
- ガラスレンズより5%明るい視界

正しい視力を提供する
NTGメガネグループ平店

2町目店:いわき市平2町目 TEL・3-2607
駅前店:いわき市平駅前大通り TEL・4-5418
サービスセンター:いわき市平15町目TEL・4-7567

570万円を目標に募金

警高の甲子園出場協議会

警高野球部甲子園出場をめぐる協議会は四日後一時からの社行会館に集り、二時から同校体育館でPTA、同窓会、野球部、OB会の役員約五十人が出席して開かれ、募金に關する各案が決定された。

募金は五百七十万円を目標に五日から十日までの期間に集め、応募団体は「フラスコ」協賛金（）

それによれば一般生八十八人（一人千五百円）を募集、バス四台を運んで甲子園に向かう計画。応募方法は多額者千五百円、千二百円、千円、五百円、二百円、五十円に別れて準備する。

なお協賛金の押せん金は六日前に九時半から大阪・中之島の朝日ビル（二）にて、パールホテルで行なわれ、五日のうちに集金は白、赤、青の三色で募金を集めよう。

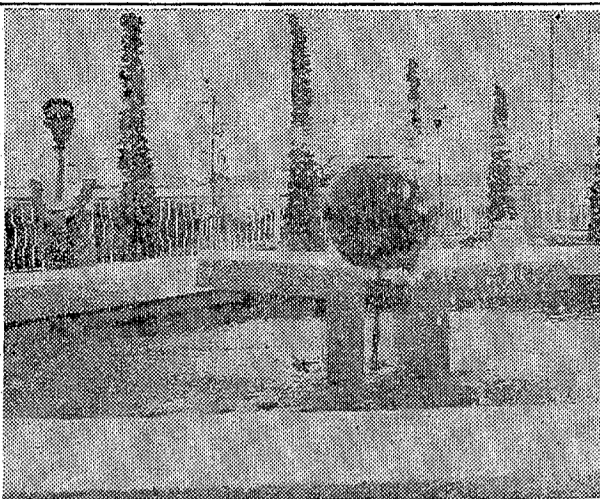

平一小校内わきに噴水

加地和組が寄贈

七月四日から工事が進められていた平一小正門前の噴水が完成した。

この噴水は校舎落成記念として加地和組が寄贈したものである。噴水は造形工芸の美しさを兼ね備えた球状のデザインで、四方に噴水する仕様のもので、モダンで、球状のデザインを兼ね備えている。

追突

二百九十五号車と二百九十六号車が追突した。

内閣府交安部、警視庁交通課、茨城県警本部が追突した。二台とも、二車線道路の交差点で追突した。二台とも、二車線道路の交差点で追突した。

学童の泳力テスト

7月 泉小プールで大会

福島県水泳連盟、いわき市教育委員会の主催で、泉小プールで学童の泳力テストが行われた。

テストは、男の子は五十メートル、女の子は三十メートルの距離で行われた。

バスがタクシーに追突

二百九十五号車がタクシーと追突した。

内閣府交安部、警視庁交通課、茨城県警本部が追突した。二台とも、二車線道路の交差点で追突した。

女気質

日野利秋

先日も、喫茶店で彼女と会った。

彼女は、今までの男とは違って、男を尊重する。彼女が男を尊重する。彼女が男を尊重する。

くらし

随筆

マンガの本を片手に、ミニスカートから覗く若さの輝き。彼女が男を尊重する。彼女が男を尊重する。

GO OPEN!
●本格的磯料理ご家族でどうぞ!!
6号国道・常盤水野谷町取訪184 電(常盤)3006

郊外レストラン **トレヴィ**
RESTAURANT TREVI

魚料理・牛めし
午前2時まで営業
わらじ
ゆもと駅前 TEL. 3338

電子リコピー
マルトモ文具部
平・四丁目 電46161代

しあわせな おふたりのために
『二人世界』がある
楽しい甘いデートは 喫茶『二人世界』へ
いわき市平字南町 電48544

湯本の鳥移民
常盤(水野)三三二
塩屋ぶた店
常盤水野谷町
常盤(水野)四七四

新発売
無添加 **白馬の雪**
冷酒の魅力...
米それだけの酒...
「ハクバのユキ」冷用無添加酒
冷用酒 500ミリリットル 角びん詰め
カットグラス付き 一級 三三〇円

※冷蔵庫にはいりません
暑さをしのぐ冷用「白馬の雪」をどうぞ

8月13日⇨17日(5日間)
ゴーゴーカーと踊ろう
一行5名出演

2バンド演奏
エレキのリズムに
若さが踊る!!

営業時間
PM 5:00 ~ 11:00

料金
男性..... 400円
女性..... 350円
ペア..... 700円
(いずれも飲み物! 品付き)

***踊れる喫茶**
平駅前世界館ビル4F **ゴーカート**
TEL. 4-3058

