夕刊 いわき民報
発行所 いわき市平字童子町3ノ8 いわき民報社
振替口座 仙台4028
本社 平 ③1666
小名浜支局 磐城㉒3560
磐崎支局 常磐 3380
勿来支局 勿来㉒2903

本格的な呉服専門の店 かみや
いわき市平・三函③二〇二

小名浜にカドミウム米

東教大鉱害研

平均値0・457PPM

厚生省の暫定基準越える

東京教育大学農学部肥料植物栄養研究室鉱害研究班森下敬昭助手は十日午後、いわき市小名浜の磐城市民会館で、小名浜臨海工業地帯における玄米と農耕土壌のカドミウム汚染度調査結果を地元の人たちに公表した。この調査は去る六月二十七、八の両日、森下敬昭助手(三五)らによって行なわれたもので、それによると、東邦亜鉛小名浜製錬所をはじめとする工場周辺の田畑の土壌を採取、また農家から保有玄米を集めてカドミウムの含有量を測定したもので、ほとんど排煙によるものと述べている。水田は、下川地区の土壌から〇・四四PPM、滝尻〇・九二PPM、南富岡二・六二PPM。畑は後場一・五八PPMのカドミウムをそれぞれ検出、南富岡がもっとも多く含まれていた。東邦亜鉛小名浜工場周辺四キロ内の田畑五カ所、農家十八カ所から玄米二十点を集めて測定したもので、一方玄米は最高〇・七八PPM、最低は〇・〇六三PPMだった。地域別にみると、工場地区から北にあたる後場、西細野地、南富岡、大原地区の玄米の汚染度がもっともひどく、同地区の十一試料の平均値は〇・四五七PPMであり、厚生省の暫定基準〇・四PPMを越えている。滝尻地区の産米もかなり汚染されており、〇・一～〇・三六八PPMあった。工場西方の下川地区の産米汚染度はもっとも低く、とくに三試料のうち二点は、自然含有率とほとんど差がない。これは季節風の方位と一致しているためだという。

参考資料の小名浜宇後場の浴場経営、柳内誉さん(五七)方雨どいから集めたちりから、カドミウム六十六・四PPM、亜鉛一万三千二百PPM、鉛七百六十PPM検出された。この結果から森下氏は『予備調査の結果によって、小名浜地区における工場周辺の農耕地の土壌と米がカドミウムに汚染されていることが確認された。また十八農家、二十試料のうち四農家六点の玄米中から厚生省暫定基準〇・四PPMを越えるカドミウムが検出され、工場から北方地区の十一試料は、平均値が〇・四五七PPMで基準を上回っていた』と述べている。

また玄米は米を硝酸過塩素酸で分解したあと、ジチゾン抽出、原子吸光々度法で調べた。

作物影響は半永久的

またカドミウムは他の汚染源因と異なり、自然力による浄化がない。土壌中にはいりこんだ重金属のほとんどが土壌中に残留、少量ずつでも蓄積して汚染は重なる。作物の影響は半永久的に続き、事後の対策がない。ただひとつの効果ある方法としては、汚染された土壌の除去だけ。したがって、重金属による汚染対策は発生源の工場から絶対にカドミウムなどを排出しないようにすることだという。この発表会には市、工場、農家の人たちや磐城地区公害対策連合委員会の関係者など百人が集まったが「もっと大がかりな調査をやってほしい」という人もいた。

煙の汚染は考えられぬ

東邦亜鉛保安企画室木下次長は『「理論的にも煙から汚染するとは考えられぬ。カドミウムは、灰のなかに含まれてはいない。安中と同列にされては困る」といっている。

原子光々度法で測定

森下氏が採用した測定法は、土壌を乾燥したのち硝酸過塩素酸で分解、その分解液中のカドミウムを原子光々度法によって測定。

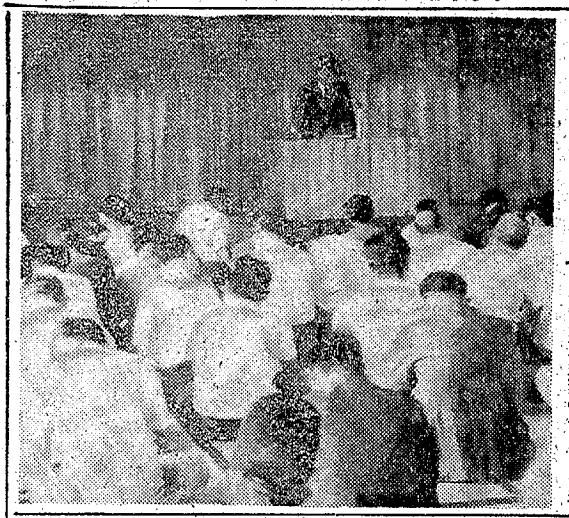

市が高専と共同調査

まず地区民の健康診断

いわき市小名浜地区で昨年産米と土壌からカドミウムが検出されたショッキングな調査報告は、地区民はもちろん市当局に不安と驚きを与えた。このため市では十一日午前十一時から平市民会館で市公害対策審議委員会の緊急役員会を開き、市独自で重金属調査を実施するとともに、企業側に製造工程の中でのカドミウム害防止計画書の提出を求めるとともに立ち入り調査をするなど、実施対策を決めた。

小名浜地区の場合、重金属の含有量については東教大の一助手の調査発表を全面的に認めることについては、県は強硬気味。市当局は発見された事実は直視するが、さらに福島高専教授陣による調査分析を行なって再確認したい考えを持っており、「要観察地域＝〇・四PPM以上」の指定申請もこれにかかっているといわれる。

県では公害専門委員の手都宮大学藤沢教授らが昨年から調査に着手し、ことし七、八月にかけての調査結論を出したい考えなので、また当分遅れそう。

市ではなによりも、市民の健康保全を第一とし、近く地域住民の重金属被害程度の診断を実施に最重点をおいて行なう。

産米対策が悩みの種

一方、市としての悩みはカドミウム米。南富岡地区の出荷目標は一千五百俵だが、予約申し込みは今のところ一千俵程度。しかし、排煙による汚染という見方が本当とすれば、風向き次第で南から東西に延びるため、磐城地区の生産米三万俵がみな危険ということになって、当然買い入れはストップされることになる。

人体影響ない

磐城名医団名誉会長石井正医師の話＝カドミウムが人体に蓄積するとイタイイタイ病になったり、カルシウムにとって変わるため、骨が折れやすくなったりする。南富岡や滝尻の人たちが心配するようなら、いつでも血液検査に応ずる。しかし、五、六年でカドミウムに人体がおかされるとは、常識的には考えられない。

自主的に交通規制

中央通り商店会 買物客の便を考え

いわき市常磐湯本町中央通り商店会（後藤静夫会長）は自動車の激増に伴い駐車などによる買物客が不便を痛感し、また交通事故の起こることも憂慮されることから自主的な交通整理態勢をととのえようと、八日午後一時から常磐商工会館ホールで関係業者二十余人が集まってその対策を協議した。この結果まずつぎの四点をきめて、商店界自体の自主規制、自主整理を行なうこととし、さらに一般買物客に呼びかけて協力を求める。

①中央通り商店会で車を所有している店舗は午後三時から午後六時まで自己所有車を路上に絶対駐車しないこと②一方この時間内買物客も商店界の駐車禁止に協力を呼びかける③周知徹底するため街路アーチに横断幕を張る④駐車禁止をよびかける掲示板三十四枚を商店街にかかげる。

【四倉海水浴場の海開き】

きょう四倉で海水浴場開き

四倉海水浴場の海開きは十一日行なった。午前十時に町内の官公署、各種団体代表ら五十余人が四倉観光センター前海岸の会場に集まり、鈴木諏訪神社宮司の祝詞で無事故を祈願した後、吉田観光協会長があいさつ、花沢乙丸さんら代表が玉串を捧げた。

この日四倉小学校六年生の遊泳隊二百二十人が四倉警官派出所員の誘導で町内をパレードして式場に参加、四倉中学校水泳部選手は泳ぎぞめを行なって祝福した。

言ってみれば

▼…カドミウム米とはイタイ話、排煙説に工場側は否定的だが、公害防止協定は装飾文ではない。

▼…買われない、食べられないカドミウム米、それをどう取り扱い、補償問題はどうするのか。減反につづく泣き顔に蝉。

天気予報

（小名浜測候所発表）

【今夜】東よりの風、雨降りで強く降ることもある。

【あす】東よりの風のち北よりの風、雨のち曇り。

【あさって】北よりの風、曇りで朝晩一時小雨。

【海上】今夜は次第に波がやや高くなる。あす、波がやや高くなる。あさっては多少波のある程度。

玉半提供 ④五〇三二

あすの暦

7月12日（日）

旧暦	6	月	9 日引
六曜	友		
日出	4・25		
日入	18・58		
月出	12・17		
月入	23・08		
満潮	9:37 C		
	21:07		
干潮	3:38 C		
	14:50		

今日のしあわせも繁栄もみなで先祖のおかげ
会津塗仏具製造直売の店
仏壇の保志
平・中町（国道そい）㊀〇三六六
第二売り場／平・十五町目五
本社／会津若松市本町

1871
宝石・時計
で最も経験のある
専門店
（創業1871年）
トキワヤ
平一町目3ノ:(3)2339

日立の重電機器・受配電設備
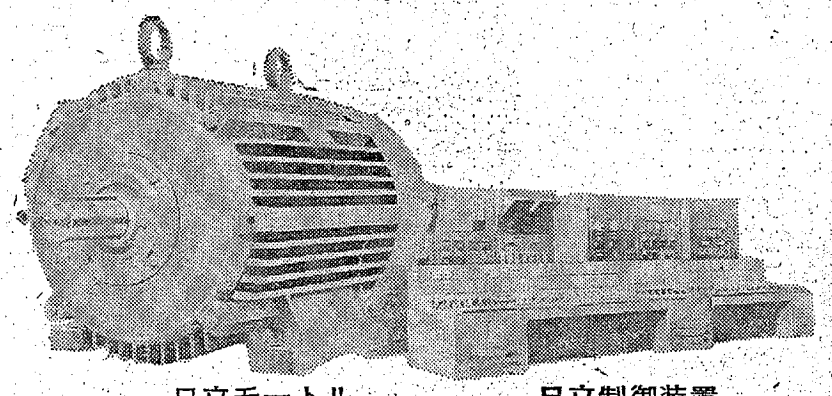
日立モートル
日立制御装置
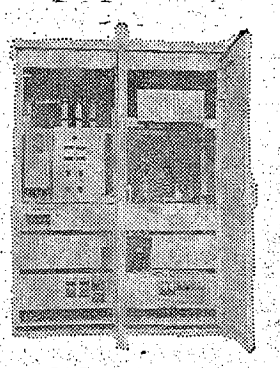
日立キューピクル
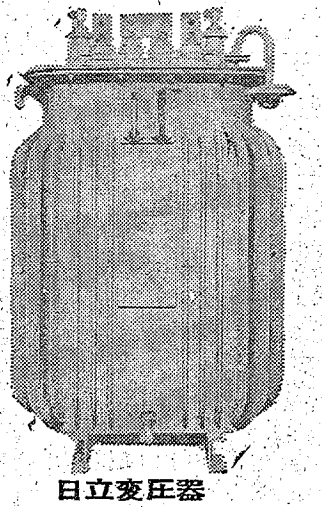
日立変圧器
日立製作所特約店
諸橋電機株式會社
本社 いわき市平字五町目 電3－1211代 出張所 福島・原町

湯本二中が総合優勝

中体連水泳に大会新4

第十八回いわき市中体連水泳競技大会は、九日午前八時半から平一中プールに十三校、三百人の選手が参加して開かれ、二十九種目に熱戦をくり広げた。この日、気温二十二度、水温二十四度という悪コンディションだったが、男子百㍍バタフライで内郷二中内谷豊君が1分14秒8、女子二百㍍背泳で湯本三中・磯野史子さんが3分24秒、二百㍍個人メドレーで小名浜二中の古谷智子さんが3分29秒1、四百㍍リレーで小名浜二中が6分1秒2のそれぞれ大会新(四)を記録、総合で湯本三中が優勝した。六位までの入賞者は二十七、二十八の両日、郡山市開成山プールで開かれる県大会に出場する。成績次の通り。

【男子】▽百㍍自由型＝①坂本勇（草野中）1分12秒4②斎藤博之（好間中）1分13秒0③内川三男（内郷二中）1分15秒3④猪狩（同）⑤志賀（同）⑥渡辺（好間中）

▽二百㍍同＝①猪狩栄雄（内郷二中）2分53秒4②志賀義勝（同）2分56秒6③浜山洋志（湯本三中）2分57秒8④金沢（平一中）⑤佐藤（好間中）⑥渡辺（好間中）

▽四百㍍同＝①斎藤博之（好間中）6分08秒2②松崎佳彦（平三中）6分25秒7③浜山洋志（湯本三中）6分26秒6④白土（内郷二中）⑤鈴木（湯本三中）⑥内藤（湯本二中）

▽千五百㍍同＝①鈴木等（湯本三中）25分48秒6②坂本勇（草野中）25分52秒7③佐藤新治（錦中）26分50秒4④内藤（湯本二中）⑤白土（内郷二中）⑥前田（湯本三中）

▽百㍍背泳＝①川向章（湯本三中）1分22秒5②東条幸雄（四倉中）1分23秒2③佐藤正春（小名浜二中）1分24秒3④秋山（湯本三中）⑤園井（平一中）飛知（湯本二中）

▽二百㍍同＝①川向章（湯本三中）2分59秒8②東条幸雄（四倉中）3分0秒7③佐藤正春（小名浜二中）3分9秒0④秋山（湯本三中）⑤園井（平一中）⑥川崎（内郷二中）

▽百㍍平泳＝①野村岩雄（小名浜二中）1分25秒8②藤田直樹（湯本三中）1分26秒9③本田哲也（小名浜二中）1分31秒5④菅沼（湯本二中）⑤高久（内郷二中）⑥速藤（同）

▽二百㍍同＝①藤田直樹（湯本三中）3分7秒2②野村岩雄（小名浜二中）3分9秒9③本田哲也（同）3分18秒4④高久（同）⑤前内（同）⑥菅沼（湯本二中）

▽百㍍バタフライ＝①内谷豊（内郷二中）＝大会新＝1分14秒8②山口昇（湯本三中）1分21秒4③穂積忠司（平三中）1分23秒8④松本（小名浜二中）⑤及川（湯本三中）⑥渡辺（四倉中）

▽二百㍍同＝①内谷豊（内郷二中）2分57秒8②山口昇（湯本三中）3分16秒2③穂積忠司（平三中）3分17秒0④梅津（小名浜二中）⑤吉田（錦中）⑥野村（四倉中）

▽二百㍍個人メドレー＝①松本栄市（小名浜二中）3分7秒1②西川勉（内郷二中）3分13秒5③松本（湯本三中）④小野寺（湯本三中）⑤佐藤（平一中）⑥宗像（平一中）⑦佐藤（平三中）

▽二百㍍同＝①磯野史子（湯本二中）3分24秒0＝大会新＝②佐藤真由美（湯本三中）3分31秒7③桜井利恵子（湯本二中）3分37秒0④細谷（小名浜二中）⑤小野寺（湯本三中）⑥佐藤（平三中）

▽百㍍バタフライ＝①塩野子（湯本二中）4分13秒2②菅原みき子（湯本二中）4分35秒3③磯崎純子（湯本二中）5分28秒0

▽二百㍍個人メドレー＝①吉谷智子（小名浜二中）3分29秒1＝大会新＝②大竹百子（湯本二中）4分8秒2③梁谷昌子（四倉中）4分9秒1④伊東（湯本三中）⑤柏倉（湯本二中）

▽四百㍍メドレーリレー＝①小名浜二中6分1秒2＝大会新＝②湯本三中6分23秒9③湯本二中6分25秒8④四倉中

▽八百㍍自由型＝①磯野史子（湯本三中）14分34秒0②米沢律子（湯本二中）15分50秒0③緑川月代（湯本二中）15分59秒5

▽四百㍍個人メドレー＝①滝木美保子（湯本二中）9分22秒8②菅原みき子（湯本二中）10分38秒4

◇得点▽男子＝①内郷二中78・5点②湯本三中77・5点③小名浜二中48点▽女子＝①湯本二中73点②湯本三中64点③小名浜二中56点

◇総合＝①湯本三中141・5点②小名浜二中104点③湯本二中89・5点

志賀さんが特別会員第一号

全戸社協会員運動に呼応

統合していわき市社会福祉協議会の初事業として、全戸会員参加を市民に呼びかける運動は七月一日から各地区ごとに始まったが、特別会員第一号が十日出て、社協職員を感激させた。

いわき市平字四町目五六、志賀盛栄さんで、十日正午に平ロータリークラブで十二年間無欠席者として表彰されたのだが、記念品代として受け取った三千三百円をそっくり市社会福祉協議会に納め、特別会員になったもの。

市肢体不自由児親の会総会

いわき市肢体不自由児親の会は十八日午前十時から呉竹荘で総会を開く。

商工らん

福島ナショナル機器が移転

内郷御厩町の福島ナショナル住宅設備機器いわき営業所は6日から平字正内町に移転。電四局七三四五。

純喫茶スワン18日新装開店

平字大工町に18日新装開店。純喫茶スワンが移転。

三佑商事

平字中町二〇の三に移転。佑商事は中町二三（六号国道向かい側）へ移転。

市況

魚類

（十日午後1―十一日正午）

十一日朝の小名浜港はソリガツオが豊漁。定置網も小ダイ漁があった。

【小名浜港】一本釣船五隻　巻網二カ統　定置網船一隻　小舟七十隻

▼ソリガツオ　五万八千七百㌔

二一五（十日午後―一本釣船一隻　カツオ　二万五千㌔　二五〇―一三〇）

野菜

▼ホウレン草　四〇―三〇（東）　一五―五〇（ビ）
▼菜類　二七―二五（ビ）
▼白菜　一二〇―三〇（〃）
▼ニンジン　一三五―五〇（〃）
▼ゴボウ　一〇―三（〃）
▼大根　三五―一〇（〃）
▼ネギ　二〇―二五（〃）
▼玉ネギ　四〇―二五（〃）
▼キュウリ　四五―一〇（〃）
▼ナス　一三〇―一〇〇（〃）
▼タマナ　一五―五（〃）
▼サツマイモ　一五〇―三〇〇（〃）
▼パレイショ　三五―一五（〃）
▼枝マメ　一三〇―六〇（東）
▼サヤグ　二二〇―三〇（〃）
▼カボチャ　九五―六五（ビ）
▼トマト　七五―二五（〃）
▼ニラ　一五―五（東）
▼ピーマン　三三―三〇（ビ）
▼モヤシ　一〇―三（〃）

果物

▼モモ　一三〇―七〇（ビ）
▼ウメ　八〇―四〇（〃）
▼スイカ　六五〇―五〇〇（〃）
▼バナナ　一六〇―一四〇（〃）
▼プリンスメロン　四五〇―二〇〇（箱）

（丸平青果市場調べ）

ときには髪型を変えて――
もうひとりのあなたに！
ハイセンスなあなたに
『髪かつら』をおすすめします
ロレアルビューティサロン
たかさか
内郷・労災病院前　電⑥2309

外科　胃腸科　整形外科
内科　皮膚泌尿器科　肛門科
永井医院　院長　永井淳　副院長　菊地勉
いわき市植田町本町2　電②2247

オフィス・商店・バー・レストラン
医院などに……
美しい環境をつくる…業務用ダスキンモップ…
歩くだけで靴のヨゴレをとる…ダスキンマット
今が盛んなブームです
ダスキン平
地区代理店　TEL・4―5330（稲葉商店）

18日 新装開店
《AM8:00》
●ユーヒーの「スワン」として18日新装開店の運びとなりました　みなさまのご来店を心からお待ち申しあげます
●18・19日ご来店のお客様に粗品を差しあげます
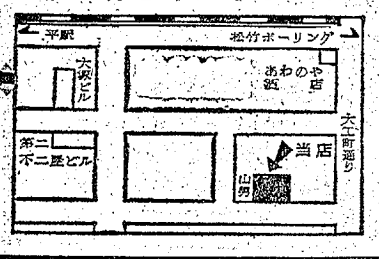

純喫茶
スワン
平・大工町26

いくらすずしくても氷水とトコロテンのお客様が多くなりました
花ぞの
たいら・新田町
でんわ③三〇八四

農薬から健康を守ろう!!
農薬危害防止運動
いわき農薬販売業会
顧問　豊城孝　平保健所長
会長　菅野屋商店　平字四町目
副会長　砂押平支店　平字仲町
理事　磯上久美商店　常磐西郷町
理事　丸川平肥料店　好間町上好間
理事　長瀬敬司商店　植田町本町
理事　斎藤種苗店　遠野町上遠野
監事　鈴木治作商店　四倉町字西二丁目
会計　矢吹商店　平字正月町
丸川平肥料店　平字下平窪
馬目屋商店　平泉崎
日本屋肥料店　平字正内町
田仲商店　平下高久
マルニ商店　平字月見町
船尾商店　平下大越
土屋米肥店　好間町川中子
園屋商店　三和町上三坂
秋山澄衛商店　山田町蔵の内

国道6号線沿い富岡町に
別荘風――モーテル水星誕生！
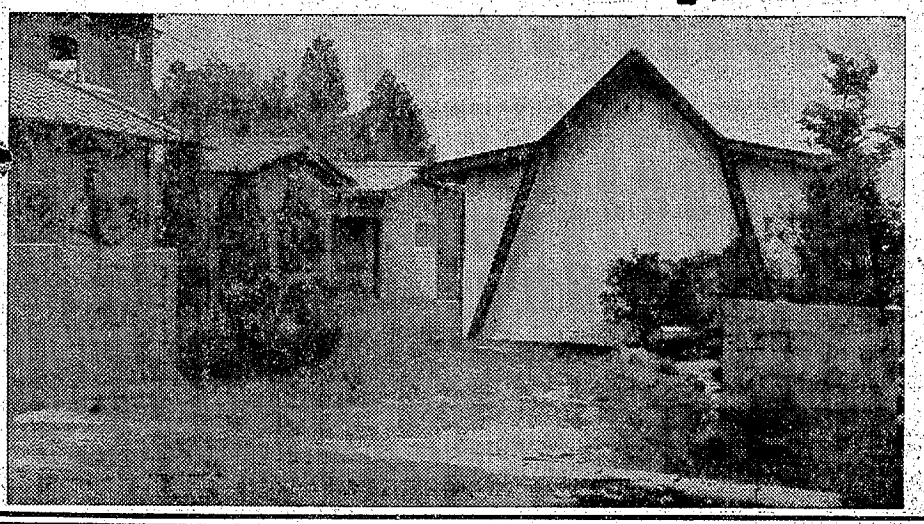
双葉郡で初めての本格的なモーテル　バス・トイレ・テレビ・冷蔵庫付き、冷暖房完備です。別荘風の和風、洋風と各棟とも趣を異にしております。お好みに合わせてご利用ください
双葉郡富岡町西原桜通り
平から35キロ―車で40分
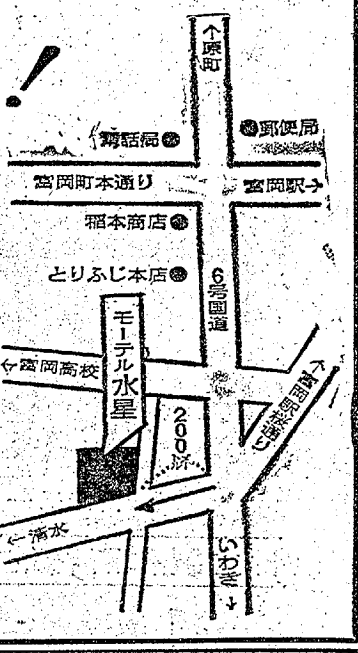

回答チェック方式に

集団教育を情報交換化

平一中に装置された集団反応分析システム

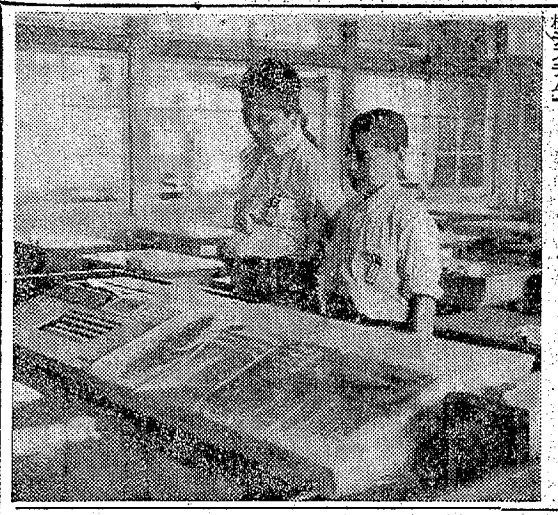

平一中(菅波茂校長、生徒数千二百余人)のほかにさらに充実した教育機器の導入をはかるとともに二カ年継続事業に力こぶを入れている平一中にこのほど集団反応分析システム＝ケント・レスポンスアナライザー＝がお目見えし、さっそく数学など各教科授業に使用を始め話題を呼んでいる。

まず先生が一つの設問に対し各種の回答を準備する。生徒は一人一人の机に備えつけられた回答器のボタンを押して返答すると、ただちに個別記録装置によって記録がタイプされ、さらにサンプリングレコーダによってクラス全体の回答率(%)を記録、集計できるというもの。

また回答器には二種のランプがついていて、これによって先生と各生徒が個人的に解答を知らせて情報交換ができるなど文字通り画期的な装置で、集団学習を効果的に行なうために一役買うことになろう。

しかし今のところ同システムのある教室名を何とするか定まらず仮称として〝AC室〟(アンサーチェッカー＝回答を照合する意)と名付けた。同システムは県内でも珍しいがすでに県教育研究所、福大教育学部付属小、湯水小などで導入、学習効果を上げている。

この装置は総一億四百万円を投じて六月下旬から株式会社内田洋行が工事を進めこのほど完成したもの。同校数学担当の黒沢教諭は、「教育の現代化のレールに立ち遅れないためには教師自身が指導上の陥没点を知らなければならないし、また生徒の個々のデータが豊富にほしいのだが、そういう意味でさらに同システムの効果的な使用法を研究していくことがこれからの課題です」と話している。

植田で成人病検診

いわき市植田地区の成人病集団検診は十一日午前九時半から植田公民館で行なった。

平穏に時間外集会

公務員賃上げスト中止

一万円以上の賃上げとスト権奪還を要求している公務員共闘会議では、十日早朝の始業時から最低二十九分、最高二時間の就業時に食い込むストを予定していたが、九日の中央交渉で人事院の勧告実施と早急に関議決定を行なうとの確約を得たこと、佐藤人事院総裁が高額勧告を言明したことから、十日のストは中止され、県職労の一部の分会をはじめ、いわき市職労(山田清次郎委員長、三千人)が時間外職場集会を開いたが極度で、業務に支障はなかった。

いわき市職労では十日午前八時ごろから、同市平市民会館前広場に組合員約六百人が集まって、八時半まで職場集会を開いた。スト中止の経過報告のあと高額べ・アの獲得、スト権奪還要求を再確認し、それぞれの職場に戻り、平穏な職場集会だった。

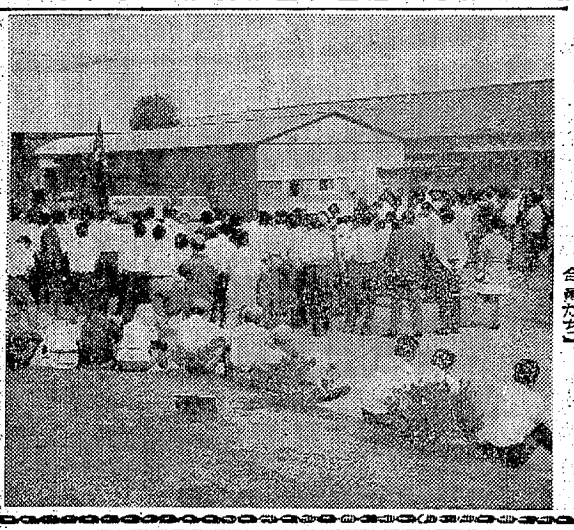

好間地区たばこ小売商組合が座談会

たばこ小売商組合は十三日午前九時から同午後一時まで好間公民館で座談会を開く。

【職場集会に参加した市職労の組合員たち】

埋もれた優秀な技能者を捜す

県が表彰者の発掘図る

労働省では毎年優秀な技能者の表彰を行なっているが、福島県では各商工労政事務所を通じて、優秀な技能者の発掘に当たることになった。該当者がいると思われる事業所は、十五日までにいわき市平字堂子町県いわき商工労政事務所へ推薦書を提出すること。

県知事は県内に就労している優秀な技能者のうちから、被表彰候補者を選定して労働大臣に推薦することになるが、該当者とはの技能の程度が卓越しており、当該技能において第一人者を目されていることの十五年以上の経験を有し、現に当該職業に就業している満年齢三十五歳以上の者であって、営業主、家族従業者、雇用者の別は問わないの就業を通じて後進技能者の養成に寄与したこと、技能に関するくふう、改善などによって生産性の向上に役立ち、産業の発展に寄与したものの勤務実績、日常行為などが他の技能者の模範と認められるもの。

職業部門は金属材料製造、金属加工、機械(一般、電気、計器、光学、運搬)組み立て、修理、製糸、紡織、織物製品製造、建設関係、製業、土石、化学製品製造業など多種に及んでいる。

寄付　いわき市平字大町、遠藤寛さんは九日、母ハツさんの供養に二十八区内、同町内青年会、婦人会、平地区安全運転管理・運行管理連絡協議会にそれぞれ五千円、交通安全協会平地区に一万円を寄付した。

いわき観光十景

(59)

文　荒川禎三

新舞子と四倉海岸(十)

列車が四倉に到着する。駅前広場に降りたつ。まっさきに目を射るのは観光協会の付近案内掲示である。

仁井田浦　東南三・五キ
玉山温泉　西北八・〇キ
白岩温泉　西北五・〇キ
バラ園　西へ二・五キ
鉛天大人塞　東南一・七キ
海水浴場　東北一・五キ

右のうち海水浴場であるいわき七浜中ここの海が随一、白砂青松、水質検査の結果はとよりも立派、安心して案内できると、各種スケジュールが一杯である。

海開き　七月十一日
はまぐり狩り　七月二十六日～八月五日
砂の芸術展　八月一日
スイカ割り大会　八月一日
黒ん坊大会　八月一日
たらいのり競漕　八月二日
花火大会　八月三日
盆踊り大会　八月十五日

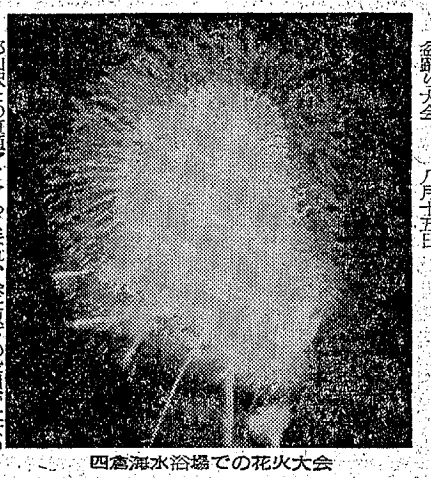

四倉海水浴場での花火大会

郡山駅との直通ダイヤもくまれ、今年以下の役員が大はりきりである。ここの海水浴は七浜随一という。その元祖は海気館である。明治三十六年先代漫田千代吉氏が、平町の医師文化人の賛成を得て、海員組合を組織した。また海水浴までに至らず、海水を取り入れて塩湯浴場をつくった。塩湯浴でなく、あたりの空気即ち海気にふれただけでも効果があった。それが台風のため山崩れがあってめちゃくちゃになった。そこで木村清治翁その他の出資で三十七年再開した。いうなれば海気浴保養所である。やがて海気浴場がいまの海気館となり、海水浴場に発展した。創業当初の宣伝ビラの一部が発見されたので、それを筆がきにしたのが四倉史学館にある。当時(昭和四十四年)本社四倉支局長岡田弘成氏がくわしく報道した。なお観光協会所属旅館は相屋、海気館、山海荘、太平館、松本屋、小柳、沢野屋、海楽、なべ屋、すずめ屋、一心

があり、安心して泊まれる旅館である。また日帰り客には協会直営の観光センターがある。入場料は大人百四十円、こども七十円、団体には割引制度もある。なんといってもここの史学館は大衆的で、地元観光にはすごくいい。中心地平などよりははるかに親切だ。汲めどもつきない蘊蓄時代の史料がある。

【入院随意】
鈴木助産院
院長　鈴木ミエ
副院長　滋田敬子
いわき市平字田町五一　電④二七八八

公平・才槌小路地下道すぐわき
平宅地建物取引所
色川村木店内　電④三六一一

あたり(時計)を文切にする店
お食事どころ
スタンド　新宮
森安
いわき市平字白銀町　電④六六三五

牛豚肉問屋
肉のご相談は
どんなご相談
でも承ります
たいらの
緑屋
本店いわき市平字一町目
電③〇一八五代
支店いわき市平字田町
お夫通り電④2794

総合看板　プラスチック電照看板
コマツ看板店
工房　電(四)七四六六
夜間　電(四)三三四七

結婚式から披露宴まで…
割烹旅館
花汀園
いわき市平字才槌小路(一小裏)電④二三〇八

いわき
味と観光の道しるべ
せんべい
¥1000
¥2000
¥3000
¥5000
銘菓〈以和貴〉いわき
松月堂
IWAKI KASHIDOKORO TAIRA
本店　平銀座寄平③1551(代)　国小名浜店(繁城)③4861

乱射24時間・死者1500!
東映一家が贈る
オールスター作品
カラー作品
顔
かおやく
夜
殺人市場に集まるガンサムライ!
鶴田浩二・佐久間良子・待田京介・天知茂
高倉健・藤純子・三田佳子・大木実
12日▶20日●東映三夜●18日〈土〉オールナイト

夏休み
漫画教室
8月
14日15日16日
毎日午前中1回
文部省特選
ちびっ子レミと名犬カピ
ひみつのアッコちゃんタイガー・マスク・他
平市民会館

〈カラー〉
三匹の牝蜂
野郎はみんなドスケベさ
あたいが欲しけりゃ精つけな!
女囚さそり第41囚人
大原麗子
渡瀬恒彦
三島ゆり子
和田アキ子
ピーター
夏純子

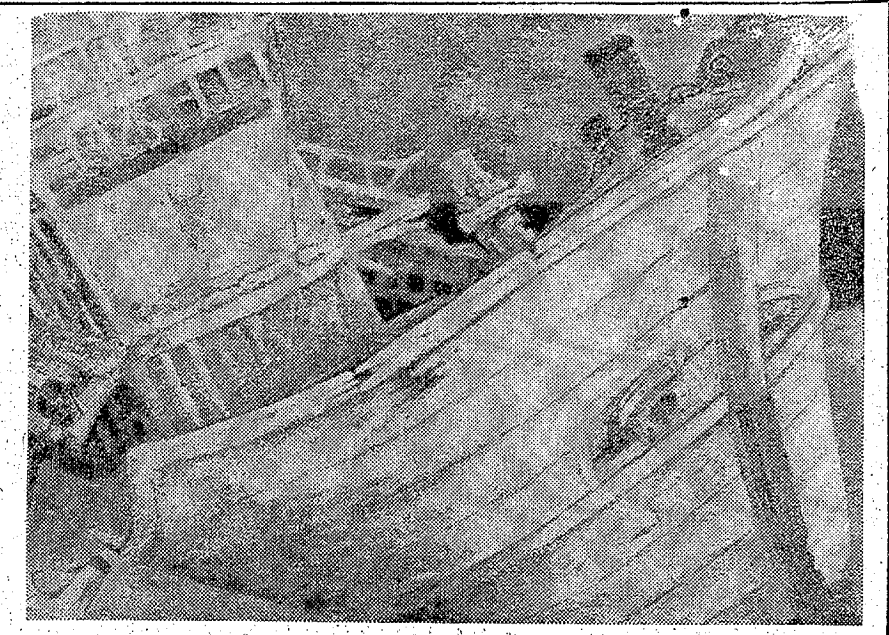

☆…第25回春の院展…☆

〝破船〟を出品

斎藤亮一画伯

東京・日本橋三越で、さきごろ開催された春の院展の出品作。平出身の日本画家斎藤亮一氏の手になる〝破船〟である。

同氏は昨冬、小名浜水産学校の浜辺で、画友遠藤正三氏とともにみた「船の墓場」のイメージにとりつかれ、苦心の末ようやくまとまったものの、苦渋の跡がうかがえる出来ばえに閉口している。

昨秋、アトリエと家とを新築したため、転宅、移転の騒ぎに忙殺され、秋の院展出品を断念せざるをえなかったので、さらに〝いわきの風物〟に賭ける執心が強化し、今後ますますいわきのイメージを追求したいともらしている。

学芸

こうつうじこ

好間一小二年　かなりおうび

きょ年の九月のころでした。夕ガ、ママが「たいへんだ、たいへんだ、うちのまえでこうつうじこだ」といっていそいでていきました。わたしはおどろいて、パパといっしょにこうつうじこに出てみたら、バイクがたおれて そのわきに、まっさおなかおをしたちびらけのよそのおにいちゃんが、ぐったりとたおれていました。すぐきゅうきゅうしゃがやってきて、ナイフでズボンや、くつをきってほうたいをまいてたんかで車にのせました。

あとできいたら、あのおにいちゃんはしんだということです。わたしは、ほんとうにかわいそうだとおもいました。まいあさ出がけにママが、「車にきをつけるのよ」といわれるのは、ほんとうにだいじなこととおもいました。

【評】こうつうじこのおそろしいようすが、よくかけていますね。おそろしいこうつうじこにあわないように、よくちゅういしましょう。

（黒田令子教諭）

川部小四年　櫛田幸永

【評】のびのびとしかも、力づよく書かれています。「はね」や「はらい」の書き方も立派です。名前もよい。

（畠広子教諭）

川部小四年　小宅久美

【評】形がよくとれていて、一画一画ていねいにかかれています。

（円通英雄教諭）

特選の句とは作者も予想せず　準特選　仲家武雄

予想外出席椅子をあわてさせ　特選　若松しげる

予想ではてんで勝てない奴が勝ち　山崎登美坊

運の良さ予想もしないクジをあて　先崎正三

だまされたつもりで一枚買ってみる　藤田宇女

予想せぬ遺産とび込み泣き笑い　国井源水

気象台の予想はずれて雨宿り　若松しげる

夕立の予想はずれた婆の貌　仲家武雄

祭り寄付予想に回りみこし荒れ　山村柳花

幸運は予想通りにやって来ず　鈴木茶月

今にして故人の予想洗石なり　国井果実

予想より逢えば話の解る人　鈴木俊夫

予想より球団根深い黒い噂　鈴木俊夫

予想外利き目があった袖の下　川又溪舟

予想した通り今夜も顔見せぬ　川又溪舟

実直な彼に二号は予想外　佳作

飲み会に予想もしない顔が見え　山村柳花

灯点ればふん囲気変る裏通り　国井果実

陽に飢えて義理の花咲く裏通り　山崎登美坊

赤い爪住んで迷路の裏通り　若松しげる

裏通り通り魔に似たオートバイ　佳作

金魚屋の声こうがして裏通り　山崎登美坊

物売りの声なつかしい裏通り　佳作

裏通りのこんな所にバーが建ち　準特選　仲家武雄

裏通り我がもの顔で駐車され　桜山山柳

抜けられる小路を持った裏通り　特選　川又溪舟

裏通りひと時早く朝が来る　選者

表札も昔のままの裏通り　（円通英雄教諭）

【評】「裏通り」の準特選二句は、いかにも川柳らしい句材を得ての作品。しかし特選の句はガラリと趣きをかえて、いわゆる心のかげりというか、ふっと浮かんだ人生を生き抜いてゆく時に得た感慨である。このような句を作り得るようになると「川柳は楽しい」と思うものである。

裏通り思い出のひと今何処　鈴木俊夫

お互が助け合ってる裏通り　紙芝居子供が笑う裏通り　仲家武雄

もの売りの声すき通る裏通り　裏通りここの飾屋はほど遠し　山崎登美坊

カーブーム裏通りまではんらんし　山村柳花

軒並に酒場ばかりの裏通り　裏通りあだし女に呼びこまれ　桜山山柳

裏通りのこうもりが舞う　桜山山柳

裏通りネオンの酒に恋を捨て　先崎正三

アベックはみな好きらしい裏通り　佐川加子

裏通り雑貨屋バーに衣がえ　鈴木茶月

裏通り裏通り　特選　桜山山柳

裏通りの通り魔に似たオートバイ　佳作

金魚屋の声こうがして裏通り　山崎登美坊

物売りの声なつかしい裏通り　佳作

裏通りのこんな所にバーが建ち　準特選　仲家武雄

裏通り我がもの顔で駐車され　桜山山柳

抜けられる小路を持った裏通り　特選　川又溪舟

裏通りひと時早く朝が来る　選者

表札も昔のままの裏通り　（円通英雄教諭）

【評】「裏通り」の準特選二句は、いかにも川柳らしい句材を得ての作品。しかし特選の句はガラリと趣きをかえて、いわゆる心のかげりというか、ふっと浮かんだ人生を生き抜いてゆく時に得た感慨である。このような句を作り得るようになると「川柳は楽しい」と思うものである。

平川柳会　六月句会

題「ご」

口ベタと聞きべたとでみぞが出来　仲家武雄

口ベタの男おんなに信じられ　桜山山柳

口ベタも口説き落として功みなり　鈴木茶月

口ベタで結論どうにもまとめかね　国井源水

口ベタは何時も損して下におり　国井果実

表現がヘタで相手に誤解され　山崎登美坊

口ベタはなんとはなしに尻込し　川又溪舟

前置きは口ベタですとよくしゃべり　加藤香風

口ベタに天が与えた字のうまさ　口ベタな夫に妻の口達者　先崎正三

言いたらぬ分は口ベタ手でしゃべり　山村柳花

まごころが実われ口ベタ当選し　桜山山柳

宿題「予想」

全国ほとんどの市町へ配達します
ご贈答のご用命は……
酒有チェーン 有限会社 仙坂酒店
小名浜・古湊 TEL・㉜—2231
仙坂酒店大原支店 TEL・㊸—2636

救急指定病院
労災保険指定病院
財団法人 竹林病院
院長 竹林貞吉
所在地 いわき市平支所前
電㊸二三三一代
整形外科・外科・内科
小児科・理学診療科・放射線科

肉の御用は 下坂食肉店
好間町竜（四）八五三四九

桂仙堂作品シリーズ　仏壇
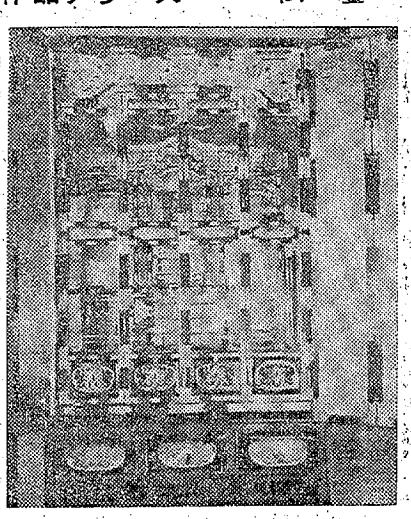
納入先＝いわき市江名　佐藤鐘松様…高さ一尺九〇（五尺八寸）
幅一尺一〇（三尺五寸）の造り付け仏壇
施工　後藤桂仙
佛具彫刻 後藤桂仙堂
中町店＝平字中町 電㊹3438・工場＝平字童子町 電㊹6472

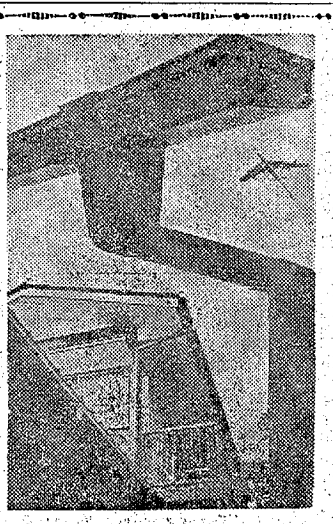
ナショナルが雨といを変えました
いつまでも変色しない
丈夫で美しいナショナル雨とい
あなたの家の品格にピッタリ
それがナショナル雨といです
ナショナル雨とい・
高級建築金物総合卸し
山木金物商事株式会社
平字正内町（平三小向かい） 電3—2554
松下電工

中元連合大売り出し 7月31日まで

青江三奈ショー招待セール
100円お買いあげごとに補助券1枚進呈いたします
補助券130枚集まりましたら常陽銀行の交換所で招待券1枚と交換してください
ご招待日 8月20日（木）
第1回 12:00 第2回 15:00 第3回 18:00
公演場所 平市民会館
共催 平商店会連合会
総合ショッピングデパート 大黒屋

今夜の番組

NHK 第一 1340KC

6・05 土曜コンサート
7・00 ニュース▽ニュース解説
　45 新聞をよんで
8・05 人生読本「巡業」俳優 福地悟朗
　15 青少年を考える「性のモラル」男女交際
　45 趣味の手帳
9・05 土曜寄席 漫才「お笑い歌のハイライト」桂竜夫・竜子
10・15 ラジオリサイタル〜ローマ合奏団演奏会〜
11・05 NHK特派員報告
　23 夢のハーモニー「いつかどこかで」「恋を恋して」ほか

NHK 第二 1540KC

6・00 定時制高校
　15 明るいリズム
　25 青年と社会
　40 英語会話
7・00 ラジオ農業学校「肉用牛の放牧管理」
　30 婦人学級「戦後女性生活史」妻の座
8・00 通信高校講座「生物」
　20 通信高校講座「現代国語(2)」
9・00 通信高校講座「地学」
　20 通信高校講座「古典乙1」漢文
　40 通信高校講座・英語A
10・20 通信高校講座「農業経営」
11・00 大学講座「英語」

ラジオ福島 1060KC

6・00 ニュースハイライト
　20 今日の福島競馬
　40 歌のクリーンヒット
　50 プロ野球土曜ナイター「巨人対大洋」
9・50 一万円クイズ
10・00 ヤング・ヤング・ヤング 前田武彦
　30 ミュージック・イン・ハイフォニック
11・00 ヤングミュージック
　10 一万円クイズ
　30 大学受験ラジオ講座「化学B」「数学鉄則」

まえじゃんがら

総合テレビ ④

6・00 こどもニュース
　05 へこたれんぞ
　35 NHKハイライト
7・00カラー きょうのニュース
　30カラー プロ野球「阪急」対「ロッテ」=野球中止のとき=7・30カラー連想ゲーム フランキー堺 藤山文枝ほか 8・00カラーステージ101 9・00カラーある人生
9・30カラー ニュース▽ニュースの焦点
10・10カラー 探偵ストレンジ「クローリー候補事件」アンソニー・クエイル
11・00カラー ニュース
　20カラー エベレストへの道㉓

教育テレビ ⑩

6・00 コンピューター講座「コボル入門」〜電気料金の計算〜
7・00 英語会話
　30 ギター教室「い音の種類」
8・00カラー 教養特集「地獄・極楽」望月信成 武田泰淳 前田常作ほか
9・00 通信高校講座 英語1
　30 通信高校講座 英語2
10・00 通信高校講座 英語3
　30 通信高校講座「数学2A」接線
11・00 たのしいフランス語「自動車で」
　30 大学講座 教育原理「女性と教育」

福島テレビ ③

6・00カラー トムとジェリー「ふんだりけったり」ほか
　30カラー ニュース
7・00カラー 巨人の星「飛雄馬への予告」
　30カラー「お笑い頭の体操」小松方正 野際陽子 なべおさみ 大辻伺郎
8・00カラー 土曜ナイター「巨人対大洋」=中止の時=8・00カラーどっきりカメラ 8・30カラーいまにみておれ!
9・30カラー あしたはまっ白「ピンチ!ピンチ!ピンチ!」はしだのりひこ
10・55カラー「荒原の疾走」ロバート・テイラーほか

明日夜の番組

NHK 第一 1340KC

6・05 文芸劇場「人間喜劇」
7・00 ニュース▽ニュース解説
　25 ニュース特集
8・00 政治座談会
9・05 私のヒットアルバム「アイ・ジョージ」「ジャパニーズ」
　10 日曜名作座▽土神と狐 森繁久弥ほか
10・10 スポーツニュース
　15 文芸劇場「汽車は遅れなかった」山本圭 坂口美奈子ほか
11・05 スポーツアワー▽プロ野球前半戦を終わって
　23 夢のハーモニー「夜の思案」ほか

NHK 第二 1540KC

6・00 通信高校講座・英語A
　40 通信高校講座「現代国語(1)」
7・00 精神薄弱児のために「うちの手伝い」
　30 宗教の時間
8・00 通信高校講座「就職のたのしみ」
　40 通信高校講座・音楽1
9・00 通信高校講座・英語A
　40 通信高校講座「現代国語(1)」
10・25 通信高校講座「数学1(第2部)」
11・00 市民大学講座「日本農業の変ぼうと課題」高度経済成長下における農業の変ぼう

ラジオ福島 1060KC

6・15 今日の福島競馬から
　30 新時代に生きる中小企業
　50 プロ野球日曜ナイター「巨人対大洋」=中止の時=6・50ナイター ジョッキー
9・40 音楽をどうぞ
　55 一口寄席
10・00 ヤング・ヤング・ヤング 前田武彦
　30 ミュージック・イン・ハイフォニック
11・00 世の光
　15 新生アワー
　30 大学受験ラジオ講座「世界史B」「数学解法」

総合テレビ ④

6・00 こどもニュース
　05カラー 少年映画劇場
7・00カラー きょうのニュース
　20カラー 歌の祭典 茨谷のり子 森進一 都はるみ 奥村チヨ 藤圭子 英亜里ほか
8・00カラー 縦ノ木は残った「蔵王」平幹二朗 吉永小百合 左時枝ほか
　45カラー 日曜特集「職火と民衆」
9・30カラー ニュース▽今週の焦点
10・10カラー NHKコンサートホール
11・20カラー スポーツアワー
　40 ふるさとのアルバム

教育テレビ ⑩

6・00 若い広場「家業とわたし」〜フィルムとスタジオ座談会〜
7・00カラー テレビリサイタル=ヴィヴァルディの夕べ=ヴィルトゥオージ・ディ・ローマ合奏団
8・00カラー 芸術劇場①囃子「鞆子」②能「善知鳥」③狂言「ぼうふり」野村万之丞 野村万作 観世寿夫 観世麻紀ほか
10・00 コンピューター講座「情報検索」
11・00 現代の科学「ヒトのすむ星」=生きている土=青木淳一 深谷昌次 道家達将ほか

福島テレビ ③

6・00カラー ゴールデンショー 弘田三枝子 野村真樹
　30カラー シャボン玉ホリデー タイガース 小松政夫
7・00カラー 柔道一直線「車返し・柔道スワン」
　30カラー「サインはV」岡田可愛 岸ユキほか
8・00カラー ビッグプレゼント70「メリー・ホプキン, ビートルズとともに」
9・00カラー 女房タブー集「亭主と犬を比べるな!」
　30カラー 日曜劇場「魔笛」池内淳子 和泉雅子 下元勉 石坂浩二ほか
10・30カラー FBI「恐怖のハイ・ジャック!」

なみだもの

教養特集

11日・教育・夜8・00

地獄極楽

〝地獄極楽〟の世界は現代人にとって、もはや無縁のものであろうか。

聖衆来迎寺の六道絵や北野天神絵巻にみられる地獄絵図は、いまなお、見る人に鮮烈なリアリティを与える。何ごとにつけても便利になった現代にあっても、人はさまざまな人間的苦しみから決して解放されているとは言えないのである。われわれの心は深い絶望や暗い懐念をかくしもっている。それ故にこそ、かつての地獄極楽図に共感できるのではないだろうか。

ビッグ・プレゼント

12日・福島・夜8・00

メリー・ホプキン ビートルズとともに

きょうの「ビッグ・プレゼント70」は、イギリスのポピュラー革命のリーダーであるメリー・ホプキンとビートルズの特集を放送する。

ホプキンのショーは万国博ホールでおこなわれたものの実況録画である。ビートルズはイギリスで撮影された最近のフィルムで、話題の小野洋子もスタジオでビートルズの演奏に聞きほれているシーンが紹介される。ビートルズは仲間割れ、小野洋子・レノン夫妻の奇行、麻薬返却事件などで常に話題をにぎわしているが、この番組では「レット・イット・ビー」をビートルズならではのフィーリングを生かして歌っている。

あすの運勢

小川石洲

七月十二日(日・友引)

【1月生】ある程度の目的は達成する、欲ばって深入りするな
【2月生】多少の不満はあっても表面に出すな自重してプラスも
【3月生】調子よさそうで思うよう進まず、あせらず冷静にやれ
【4月生】妨害する者あっても引き下がるな、はねのけて前進を
【5月生】出るクイは打たれるたとえあり、度を越えた行動禁物
【6月生】あせってもどうにもならぬが努力つづければ好転する
【7月生】なにかと変化が起こりやすい、先走りせず慎重に行動
【8月生】岐路に立って迷うようなことあり、現状を守るが賢明
【9月生】ミエを張れば実力以上の重荷を負う、ほどほどにせよ
【10月生】目先にこだわり見通しをあやまるな、行動は慎重に
【11月生】雑草の中にあっても、美しい花をつける心がけが必要
【12月生】あきらめるのは早い、根気よくやれば案外成果あがる

◇　◇

七月十三日(月・先負)

【1月生】目的の達成ややおくれる傾向あり、あせらず徐々に
【2月生】自分本位の行動は結果マイナス、周囲と協調をはかれ
【3月生】地味な日だが内容は案外よい、交渉事は柔軟性を持て
【4月生】いたずらに感情に走れば不利、冷静を心がけてプラス
【5月生】他人の助力を得て有利に進展する、独走は危険を含む
【6月生】憂まれること多いが油断は禁物、落ちついて行動せよ
【7月生】多少の不安はあっても勇気で押せ、意外と結果よろし
【8月生】甘く見れば苦汁をなめる、慎々しい行動はつつしめ
【9月生】身近なことから片づけよ、先走ればつまずくおそれ
【10月生】強くたくましく生き抜く努力が必要、チャンスは近い
【11月生】暗夜に一灯を得るような運がある、自信持って当たれ
【12月生】あれこれ迷えばチャンス逃がす、思い切って行動せよ

魚料理・牛めし
午前2時まで営業
わらじ
ゆもと駅前　TEL・3338

天ぷら
とんかつ
専門の店 香舟
平・田町駅前三十軒通り　電④4265

信用とアフターサービス
ホーム電化センター
クマガイ
いわき市平字五町目　TEL・④2278

スイングのリズムで
コーヒーを
営業時間 AM8:00 PM10:00 モーニングサービス AM8:00 PM1:00
喫茶 スイング
平・白銀町10
TEL・④5976

たのしさいっぱい! New ビクター カラーフェア開催!!
<カラーテレビの特別展示即売会>
カラーがいっぱい!

ブラウン管以外には真空管を1本も使わないビクター・ソリッドステート・カラー誕生!
オール・トランジスターだから ①電流代は真空管式の1/3の節約。②故障がなく性能も飛躍的にアップ。③スイッチを入れるとすぐ点、画像がとびだす「瞬間映像」。
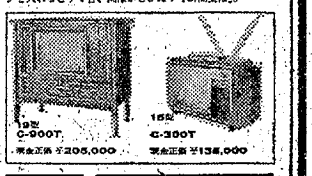
9型 C-900T 実売正価 ¥205,000
15型 C-300T 実売正価 ¥138,000

いまこそ お求めのチャンス!!
会場には、最新型のオール・トランジスター、カラーテレビをずらり展示。くつろいだ雰囲気のなかで、納得のいくまでご検討いただけます。この機会に、ぜひ「カラーのある暮らし」を実現させてください。
★7月25日まで開催しております
VICTOR ビクター カラーテレビ
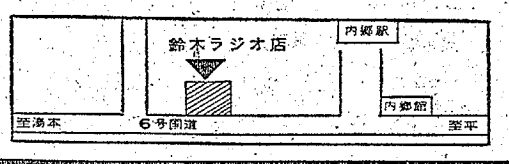

鈴木ラジオ店
いわき市内郷綴町一之坪45　電⑥3655

平に登場!!
歴史と伝統の酒
剣菱
けん　びし
1級 1.8㍑詰め ¥830
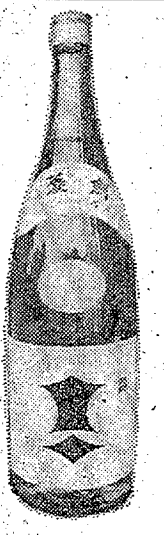
TEL・(4)2410
よっても二日よいなし
酒有連チェーン あわのや酒店
いわき市平・大工町12

11日 FM放送 12日

☆印はステレオ

6・00☆ステレオ軽音楽ホール「パリ祭」「ミッシェル」「ラ・メール」
7・00☆NHKシンフォニーホール<ベートーベン・シリーズ>「交響曲第8番ヘ長調作品93」序曲「レオノーレ」第3番
8・00☆ステレオコンサート〜ボピュラー・アラカルト〜「波路はるかに」「ヘイ・ジュード」
10・15 芸術劇場「フライト」
11・00 音楽夜話<音楽話のくずかご>
　25 バロック音楽のたのしみ

6・00 リクエストコーナー
7・15☆軽音楽ホール「ブラック・バード」「アルフィー」「ビリージョーの唄」「ビート・ゴーズ・オン」「イーライがやってくる」ほか
8・00☆ステレオコンサート「アルルの女」組曲第1番ビゼー作曲 「小交響曲変ロ長調」グノー作曲ほか
10・15 世界の民俗音楽▽フィールド・ワークの実際〜イタリアの旅〜「君に告げよ」ファルヴォ作曲ほか
11・00 ミュージックサロン〜イタリアの旅〜「君に告げよ」ファルヴォ作曲ほか

11日 中央テレビ ㊴ 12日

6・00カラー レディス・チャレンジボウル
　45カラー ニュース
7・00 もーれつア太郎「男と男のもーれつ友情」
　30カラー クイズ・グランプリ
8・00カラー なつメロヒットフェスティバル
9・00 土曜映画劇場「奴隷王国の反乱」ロンダ・フレミング ラング・ジェフリースほか
10・30カラー 夜のビッグヒット 加山雄三 いしだあゆみ 布施明 黛ジュン
11・40カラー「009ノ1」金井克子 由美かおる 奈美悦子 原田糸子ほか

6・00 ちゃんばら劇場「新諸国物語・紅孔雀」中村錦之助 東千代之介
7・00カラー アタックNO・1「愛と憎しみのコート」
　30カラー スターものまね大合戦 フォー・リーブス
8・00カラー 遠山の金さん捕物帳「待てなかった女」中村梅之助 水原麻記 木暮実千代 東川明美
9・00カラー 日曜洋画劇場「恐怖の細菌大戦略」ジョージ・マハリスほか
11・00カラー ミュージック・ギャラリー
　15カラー スターのホームライフ 森山加代子

婦人学級を拡充強化

消費～団地学級と多彩

〝かあちゃん農業〟から〝教育ママ〟まで、高まる婦人の位置。これを助長するのが婦人学級だが、現実にはどうしても出席できない環境にある婦人。出席はしたけれど、どうも実生活に生かされる面が少ないなど問題点が少なくない。その根底となるものに団体別根性、地域根性、そして明治、大正、昭和前後半の雑居によるマンネリ化があげられるので、ことしは婦人団体連絡会議を設けて統合するとともに、生活別にそった学級の新設、さらには婦人学級にも〝通信学習〟を取り入れてはーというのが、東部地区婦人教育研究集会で発表した市教委社教主事秋元俊治氏による、いわき市婦人学級拡充方策だった。

〝通信学習〟の新設も

婦人団体連絡会議を設置

新市誕生後の社会教育に対する関心度はまた格差があり、新産業都市建設による産業開発は急速に進展しているのに比べ、精神面での文化は立ち遅れている。こうした環境の中で、婦人団体は四十五婦人会（九千七百九十一人）三十三農協婦人部（四千六百十四人）十七漁協婦人部（六百九十四人）二三未亡人会（千三百二十人）十七更生保護婦人会（二百四十人）一婦人有権者同盟（百人）と六団体に分かれ、どの一部が震撼しているものの団体別の壁は厚い。

このほか会社、工場、炭鉱、商店などの主婦会、友の会などもあるが婦人会が最も数が多い。とはいえ、婦人会の内容そのものも新陳代謝が困難で中高齢者層に固定してしまった悩みを持っている。このため市では四十五年度予算として婦人団体連絡会議を設置して婦人団体の連絡を緊密にし、活動しやすい体制にする計画。

問題の婦人学級については、公民館、生活改善センター、青年研修所、学校などの施設を利用して婦人学級、婦人講座、婦人教室、若妻学級、生活学級その他のグループ、サークルによる学習活動を行なっており、二十人から五十人程度の学級が七〇%、二十人未満が五%、六十人以上が二五%で、年間の学習時間も二十時間から三十時間が六%と最も多い。その内容も「家庭生活に関する学習」が五〇%で、「健康・安全」が二〇%「社会生活」一五%「こどもの教育」一〇%など一般的なものが多く、講師を中心とした講演、講義が大半で討議、話し合いは三〇%。

そこで問題点として現われてきたのが①学習意欲がな少なく理解度が薄い②マンネリ化③学習内容が断続的で一貫性がない④学習だけで終わり、地域社会や家庭の中で生かされない⑤講義中心のうえたまわりの五点だった。

そこでことしからは課題別に専門的な内容のものを、開設地域類型で、対象学級生の生活、趣味にそった題材をあげて次の学級を拡充することにした。

▽文化財学級＝一般婦人▽母子家庭の生活設計学級＝未亡人を対象▽文学学級＝商業・鉱業地域の婦人を対象▽団地学級＝団地の生活設計づくりへ団地族対象▽職場職域学級＝職場に働く未婚婦人を対象▽消費学級＝工業・商業地域の主婦を対象に消費生活を研究▽統計学級＝商業・漁業地域に県研究学級として統計資料を活用した学習のすすめ方を学ぶ。

ことしは出席できない人、途中休んだ人のため通信学習方法をとることを考えている。

四倉で夏休みの補導を協議

事故皆無呼びかけ

四倉町校外補導会（会長宮本四倉中校長）は八日、四倉中学校で町内学校児童生徒連絡会並びに理事会を開いて、子供や生徒たちの夏休み中の校外補導について話し合った。

話の中心は水遊びなど夏の行事が主眼だったが、これにはいわき中央警察署の代表も参加して、事故皆無を呼びかけた。勉強方面では〝緑樹の勉強〟なども人気を集めた。

福島、郡山と平で交歓会

ライオンズ

いわきライオンズクラブでは二十四、二十五の両日、いわき市平・薄磯海岸で福島中央、郡山中央両ライオンズクラブと交歓会を開く。

両クラブとも家族ぐるみ五十人が来平、平ユースホステルと国民宿舎に一泊して三クラブ合同で楽しいひとときを過ごす。当日はボーイスカウトと浜児童相談所の児童を招くことにしている。

実施設計調査に着手

四時川ダム千六百万円

県は七日、平市民会館で四時川ダム建設計画について市関係者を対象とする説明会を開いた。これによると四十三年度三百万円、四四年度二百万円の調査で始まった十同事業は、四十五年度は千六百万円の大型調査費がついて実施計画調査段階にはいり、土質調査を中心とした調査に着手、四十六年度はその土質調査に基づいてダムサイトの設計を行ない、いよいよ四十七年度に着工、四十九年度末に完成、五十年度から工業用水十二万㌧、飲料用水四万㌧の通水を開始する計画は変わらない。

同事業はいわき市川部地内の四時川小川発電所すぐ下流を建設地に予定、総工費に五十二億円（半額国庫）を見込むいわき市内では高柴ダムに次ぐダム工事で、総貯水容量を一千三百四十万㌧とし洪水調節もかねた多目的ダム。形式は重力式コンクリートダムで、堤高は八十㍍、集水面積は百十平方㌔、洪水調節量は四百㌧。

いわき市内の水資源は、四時川ダムの建設が待てない生活用水のため、市水道部はいよいよ農業用水の活用へ農業組合側との話し合いに着手する一方、工業用水も臨海工業、電化学工業などの急速な増設、生産増強に現在の給水能力十三万五千百㌧を三十万㌧上回る十六万八千㌧が四十七年度までに要求されており、このうち海水利用、夏井川河口堰からの送水、なんとか一部を補給しようというだけに四時川ダムへの依存度は高く、工業用水十二万㌧は既存工場に四万㌧、大型工場誘用に八万㌧を考えている。

なお四十五年度の実施計画調査は、四時川の小川地点にダムサイト候補地を選定し、地形や地質調査、流出解析、洪水調節計画、利水計画、貯水容量及びダム利用計画、補償調査まで調べて来年度の建設地の決定、実施設計着作製の予備調査を行なう。

くらし随筆

節

礼

しげ

田

藤

はかり知れぬ可能性と、活気あふれる行動力を持ち、頼もしく生きる若人達も、「礼節」についてはいささか不得手のようである。

◇

あるビルの中のエレベーター前で、青年達がにぎやかに話し合っていたと思ったら、中のひとりがパッと飛び上がって足げり動作をやった。その足が、何とエレベーターの押しボタンをねらっていた。胸元にバッジがついていたから、どこかの会社の社員らしい。

ベンキ屋の若い者が、仕事を終えて帰ったら、さっそく隣家から文句がきた。使いのこりのかすまじりの白ペンキを、となりの庭にバッと捨てていったという。反対側の隣家からも抗議が来た。バラの垣根を足場がわりに使い、メチャメチャにしてしまったのだそうである。この通りだから、十分注意と監督をしようと思っても、こういうのに限って朝来ても「おはよう」でもない。

自動車の若者にもいる。家のまわりの掃除をしていると、ころへ来ちらつけ、ポリバケツや竹ぼうきやゴミ取りなどが置いてあっても、バリバリつぶして駐車しようとする。注意してもでもなく、こちらをにらみつけつつ、無言で退散してしまった、というのである。この種の話はよく聞かされるが、もちろんある一部の人であろう。

◇

「衣食足って礼節を知る」ということばがあるが、「礼節」というものは、「教えること」がなければそれを知ることも、わきまえる事もできないのであろう。現在わが国では、衣食は足りているようが、礼節を教える方は果たして力強く行なわれているのだろうか。

（御厩小教諭）

金融と質
電話担保金融のお取り扱いをいたします
勿来商事
平・菱川町(02462)④一5498

完備した一世帯
■全館冷房完備
■全室バス・トイレ・テレビ付きで一日中お湯が出ております
旅館 秋山
平・下の町 電④8868

あなたのかわいいペットの店
ペットのことなら気軽にお気軽にご相談ください
金魚 錦鯉 熱帯魚
海水魚 犬 猫 小鳥
愛玩小動物
総合ペットセンター エンゼル
平・十五町目（旧平警察署バス停前） 電4－4941

新しいお店
新しいセンス
新しいねだん
郷土料理・一品料理
箕（みの）
いわき市平・白銀町 ≪福住旅館一階≫

またとないチャンス
創立1周年記念セール
■7月25日まで
神谷名所は交通安全モデル地区
（注意・魔のカーブですヨ）
【提供】
HONDA
神谷名所
株式会社ホンダ中販
いわき中古車センター
いわき市平中神谷字下知内3ノ2 電(0246)4－9206

レデスター・計算機・耐火金庫
日本金銭登録機
販売株式会社 いわき営業所
いわき市平字大町二三 電④4306

土地建て物 電話分譲仲介
飯野不動産株式会社
いわき市平・大町二〇 電④三〇一〇 ④六五四六

●7月のおけいこ●
おどりご案内
≪初心者向き≫
毎週 月・木
PM1時～6時
≪古典舞踊≫（随時入門）
15日～22日まで
PM1時～9時
若柳之利日舞研究所
けいこ所 平・南町66 電呼④3947
≪芹沢ビル3階≫
連絡先 平・四軒町 電④6420 電④3539

売り店舗
四平方㍍（八坪）▽委細面談
▽連絡先＝電④七〇二一
▽平・田町▽居抜き▽バーとして即日開業できます▽面積約二六・

福田建材店●銘木・新建材 アルミサッシ展示即売会

ごあいさつ

毎度お引き立てをいただき厚くお礼申しあげます　弊社は新建材センターとして開店以来皆々様の暖かいご支援のもとに社業も順調に進展しており　これもまた　皆々様のご愛顧の賜ものであると深く感謝しております　つきましては七月十三日（月曜日）平市民会館において銘木・新建材およびアルミサッシの展示即売会を開催いたし皆様のお役に立ちたいと存じますので　この展示即売会をご利用くださいましてご用命賜わりますようつつしんでご招待申しあげます

なお　会場には粗酒・粗品をご用意しておりますので　お気軽にご来場くださいますようお待ち申しあげます

日時　七月十三日《月曜日》
会場　平市民会館

株式会社 福田建材店
代表取締役　福田　登美夫

協賛
日軽アルミニウム工業株式会社
松下電工株式会社
永大産業株式会社
速浪合板株式会社
川上銘木店
日本ハードボード工業株式会社

公害防止協定に調印

八社が絶滅へ努力誓う

いわき市は十一日午前十時から市長室に化学工場の八社代表を招き、対市公害防止協定書の調印式を行なった。

大和田市長から、困難な立場の中で市の申し入れを快諾したことに謝意「ともに公害防止に努力したい」とあいさつがあって、十条にわたる公害防止協定書に各社ごと調印したものを提出、大和田市長がこれに調印した。

【八社と公害防止協定を調印】

このあと八社の幹事会社として柴田昇羽化学第二工場長が「協定の有無にかかわらず私どもは公害絶滅に努力する立場にあり公害のよってきたる原因を科学的に究明しなければならないが、世界的な新分野である新技術の開発には幾多の困難を伴うが、その分析究明を重ね、私どもも市民の一人として完全防止へ責任を感じているので、協定の趣旨に則って努力したい」と企業責任を明らかにし、内木市公害対策審議委員長も「今後とも市民と企業の間に立ち、市長の諮問に応え公正な立場で処理していきたい」と円満な協定締結に喜びのあいさつをし、市としては初めての調印式を終えた。

市ではさらに七社との防止協定を準備し、近く申し入れることにしており、進出企業に対する未然防止運動と並行して、既存企業との防止協定に完璧を期すことになった。

この公害防止協定は調印を終えた十一日から発効したことになるので、カドミウム公害の発生は第五条による「立ち入り調査」、第一条の「公害防止計画書の提出」第十条の「その都度、市と協議のうえ定める」などに着手できるわけで、亜鉛、鋼製造工場は第三条の法令の定める基準を越える恐れのある時は、市の要請によって適切な措置を講じ、市に報告する義務が生じたわけ。

直前横断ではねられる 十日午後二時十五分ごろ、いわき市平字胡摩沢一〇四地内の県道で同市平字胡摩沢一〇四、水谷一夫さんの長女文子ちゃん(四つ)は同市平赤井字前荷一八〇、運転手生天目慶さん(三七)運転のタクシーにはねられ、頭や足に十日間のケガ。

いわき中央署の調べでは、文子ちゃんが道路を横断しようとして車の直前を横切ったためと、生天目運転手が安全運転を怠ったため。

ひとり歩きの幼児はねられケガ 十日午後三時半ごろ、いわき市平字揚土五地内の市道で同市平字六人町一の七、佐藤修介さんの長男浩ちゃん(二)は同市三和町合戸字浮矢一〇、高校生(一七)運転のバイクにはねられ頭に一週間のケガ。

いわき中央署の調べでは、浩ちゃんが道路を横断しようとしたところ衝突したもので、高校生が安全運転をなったもの。

小名浜で強盗傷人男を逮捕 盗み発見され居直る

いわき東署は十一日、いわき市小名浜字定西三四九、盗み前科一犯芳賀真一(三五)を強盗、傷人の疑いで逮捕した。

芳賀は、同日午前一時四十分ごろ、同市小名浜字上町五二、丸八旅館経営者下山田平八郎さん方前に駐車しておいた下山田さんの乗用車にはいり込み、金品を物色中、下山田さんにみつかって下山田さんを殴りたおして逃げた。

これを三百㍍ほど追った下山田さんは、芳賀をつかまえ、いわき東署に突きだしたが、下山田さんは腰や頭に十日間のケガをした。

田町でボヤ騒ぎ 十一日午前十一時五十分ごろ、いわき市平字田町五二、安藤美容院＝佐藤ツヤさん(六九)経営＝事務所付近から煙が出ているのを発見平消防署に連絡したが、間もなく火は消えた。平消防署の調べだとゴミ箱に捨てたコールドロードが自然発火したものらしい。

磐城で子宮ガンの検診 いわき市磐城地区の子宮ガン検診は十三日午前九時から磐城市民会館で行なう。

白水地区健康相談 いわき市内郷白水地区の健康相談は十三日午前九時半から白水管理事務所で受け付ける。

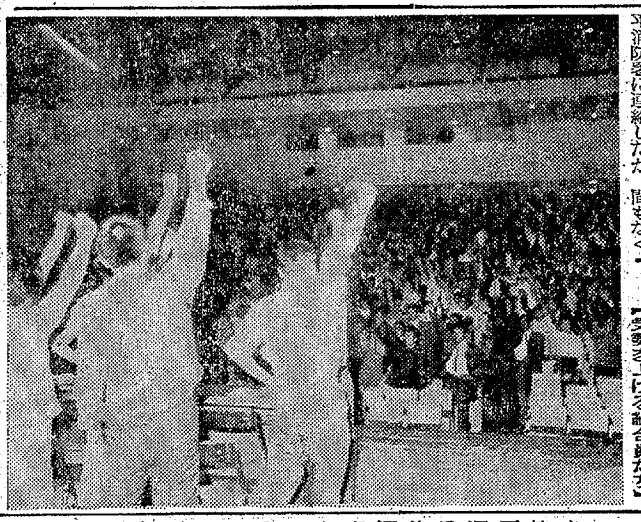

【気勢をとげる組合員たち】

スト権の奪還へ気勢

公務員が共闘集会、デモ

公務員の大幅賃上げ・スト権奪還要求貫徹いわき地区総決起集会は十日午後六時から、いわき市民会館大ホールに公務員共闘会議加盟の県教組、県立高教組、自治労、全労働、全農林、全司法など組合員約千人が参加して開かれた。◎公務員の大幅賃上げ◎スト権奪還◎勤務評定反対の決議を採択〝さまざまの困難を克服し、職場闘争を確立しながら、全労働者の連帯を深めて、大幅賃上げとスト権奪還にむけて総力をあげてたたかう〟という大会宣言のもち、約三百人が雨の降る夜の目抜き通りをデモ行進した。

定刻通り午後六時に開会。まず議長団に伊東逸也(県立高教組いわき支部書記長)鎌岡幸一(いわき市職労同)吉村盛雄(前いわき地区公務員共闘会議議長)の三氏を選んで議事にはいり、経過報告のなかで〝ストは中止されたが、政府との交渉のなかで成果を上げ、昨年より大きく前進して、手当てなどを含めると一二・五～一三%の大台になるのではないかという見通しである。人事院勧告は五月から実施、将来は四月から実施せさるを得まいというところまで引き出せたし、人事院の勧告が出てから、一週間以内に閣議決定することになった〟と伝えた。

このあと県教組いわき支部から、提案のあった〝公務員の大幅賃上げに関する決議〟いわき市職労から出された〝公務員のスト権奪還に関する決議〟全農林いわき支部提出の〝勤務評定反対の決議〟をつぎつぎと採択。また〝人事院勧告体制を打破しない限り、本格的賃金闘争による大幅賃上げは望むことが出来ないし、このためにはスト権奪還の大きな政治闘争をつみ上げていかなければならない。結集を図りながら総力をあげて闘う〟と大会宣言を行ない、約三百人が雨の降るなかを、市内目抜き通りをデモ行進した。

トラック同士衝突 十日午後六時二十分ごろ、いわき市三和町下市萢字堀ノ内二一〇地内国道で、同市澤野町大平字五反田七三、十七三戸幸一さん(三)運転の普通トラックが右折中、後ろから来た同市植田町台町三四、飲食業富木敏男さん(三二)運転の普通乗用車が衝突、三戸さんは頭などに二週間のケガ。また富木さんも胸部打撲などで二週間のケガ。

いわき市中央署の調べでは、双方の安全運転義務違反。

不明の中学生豊間沖で発見 四日、いわき市四倉町新潟港南防波堤から海中に転落し、行方不明になっていたいわき市四倉町字東二丁目一六五、漁夫草野貞和さん(三三)の三男章野和雄君(一四)は、九日午後零時半ごろいわき市平豊間字船附、豊間港防波堤沖の海上で水死体で発見された。

付近で釣りをしていた同市同町字塩場一、漁夫大石秀次さん(三七)が波間に浮かんでいた死体を見つけ、いわき中央署に届け出たもの。検視の結果和雄君の死体とわかった。

遠野地区結核検診 いわき市遠野地区の結核検診は十三日午前九時半から上滝公民館、午後一時から下滝公民館で行なう。

上竜ノ尾結核検診 いわき市常磐上竜ノ尾地区の結核検診は十三日午前九時から上竜ノ尾集会所で行なう。

市内の交通事故

10日　(県警交通企画課調べ)

	発生	死者	傷者
いわき中央署	5件	0	6人
〃 東署	2件	0	2人
〃 南署	2件	0	4人

社員募集

いわき民報小名浜支社(小名浜字辰巳町29の4、☎③3560)▽年齢問わず、磐城地区在住または通勤可能の方▽希望者は本社または支社へ直接来談ください

いわき民報社

へアさん

6016　中島安男

故母**遠藤ハツ**の葬儀にあたり遠路わざわざ御会葬くだされご芳志のほどまことにありがとうございさっそくお伺いしてお礼を申しあげるべきところですが略儀ながら紙上でお礼を申しあげます

昭和四十五年七月十一日
いわき市平大町二五

喪主　遠藤寛
親類代表　遠藤勝登
友人代表　宗像重次郎
長谷川常吉

父**中根亥之秋**は病気療養中のところ七月十日午後八時四十四分永眠いたしましたここにご生前のご厚誼を深謝しつつしんでお知らせ申しあげます
追って葬儀は七月十三日午後二時から自宅で告別式を執り行ないますなお故人の遺志により花輪供物等はご辞退申しあげます

昭和四十五年七月十一日
いわき市平字塵匠町四

喪主　中根力雄
ほか親類一同

ヤマハボートショールームオープン

釣りボートから大型モーターボート　船外機
アクセサリーなど豊富な品数をそろえ皆様のおいでをお待ちしております

エンジン付き
釣りボート……¥142,000から
モーターボート…¥380,800から

※試乗会開催
7月12日(日)
10:00～16:00
勿来小浜港

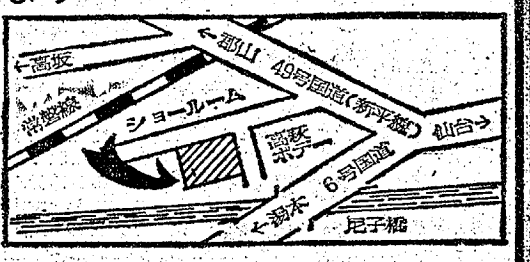

ヤマハボートショールーム
いわき市内郷御厩町111　電(02462)3－1710

親子盆踊り8月10日に決まる
平三小校庭にやぐら

平三小、同校PTA、平東部地区子どもを守る会連絡協議会、平東部青年会、平第三婦人会、すずかけ幼稚園父母と先生の会共催、平東部地区区長会、平地区防犯協会、平消防団後援の〝正調いわきずすかけ親子盆踊り大会〟はことしで三回目を迎えることになったが、その実行委員会が十日午後三時から平三小理科室で会議を開き、準備日程などを決めた。

同大会は①正調いわき盆踊りを踊ることによって郷土の民俗芸能の伝統を守り、地域住民の品位教養の向上を図るとともに、豊かな子どもを育成するの老若男女の参加による健全なレクリエーションとしての盆踊りをすることによって、親と子、地域住民相互の人間的なつながりを強めるーなどの趣旨で行なわれてきたもので、ことしは八月十日午後六時半から同八時半まで行なうことに決まった。

当日は校庭中央にやぐらを設け、かざり花やちょうちんを飾り、太鼓の音に合わせてにぎやかな盆踊りが繰りひろげられる。

炭鉱のマチで社会科の勉強

聖心女子大生が三年目

東京・聖心女子大一年の石崎裕扶子さんら十一人は片野卓講師に引率されて八日午後、いわき市入りし社会福祉施設や常磐炭鉱を見学したり、炭鉱住宅で主婦と懇談するなど社会福祉の勉強をしている。

社会福祉講座の実習をしているもので同大の内郷地区訪問はことしで三年目。七浜荘に宿泊して十日まで勉強を続けるが、八日は内郷支所で布田支所長からいわき市の状況から内郷の生い立ち、炭鉱からベッドタウンにかわりつつある現状を聞き、綴保育所、内郷授産場などを見学した。

同授産場では金成内郷福祉事務所長から説明を聞き、市職員の案内で花造、縫製、電工の各部で作業状況を見学した。巻き線の流れ作業を見学した学生らは〝賃金はどのくらいなのか…〟〝一般の人も働けるのか…〟〝授産場というところは内職をあっせんするところだと思った…〟など担当の職員に質問していた。

同夜は内郷立野区の炭住を視察、九日は常磐炭鉱を見学してから湯本町八仙、台ノ山地区の炭住で主婦と懇談した。

【内郷授産所前で市職員に質問する聖心女子大生】

明大ゴルフ部員が来市合宿

明大ゴルフ部員三十五人は八月九日から一週間、平カントリークラブで合宿練習することに決まり、明大校友会いわき支部では、親睦試合などをして激励するため受け入れ準備を進めている。

明大では監督あげやレスリング、テニス部員などが毎年合宿練習に来市するが、ゴルフ部員の来るのは初めて。

勿来海水浴場に監視所増設

勿来海水浴場は現在の監視所南方地域約三百㍍のほかに、今年から危険地とされている二ツ島周辺を除く北方八百㍍の海岸が海水浴場として認められた。このため同地域の砂浜には十八軒の脱衣場が増設された。一方、現在の監視所一カ所では南方区域だけ監視できるが、拡張された北方地域は見通しがきかないので勿来観光協会と勿来防犯連合会が協力し、鉄骨製の監視所を新設することになった。

学校行事

◇平三小PTA主催のこども球技大会は十九日午前九時から同校校庭で開き、ソフトボールとバレーボールを行なう。

◇内郷方部生活懇談会は十日午後一時から内郷一中で開き、内郷一、二、三中の各代表が参加懇談した。

◇いわき北部地区中学生防犯弁論大会は十一日午前九時半から平二中体育館で開いた。

あすの行事

☆好間地区水泳教室（午後一時）好間一小プール☆小名浜海洋少年団結団式（午前10時）小名浜港合同庁舎敷き地

▽13日＝総団農業組織説明会（午後一時30分）中平窪公民館

民報映画案内

☆東宝（七・〇〇）ドリフターズですよ ノ冒険冒険また冒険（八・四〇）熱さかり（一〇・一〇）二人の恋人（↓17日）

☆東映三夜（六・五四）男の勝負（八・二九）宝石略奪（↓11日）

☆平日活（七・一八）婚前旅行（八・五二）いそぎんちゃく（一〇・一八）前科ドス嵐（↓14日）

☆平大映（六・五二）男は愛嬌（八・一九）彩の車（↓14日）

☆アポロ座（六・四二）非情の切り札（八・五二）リオ・コンチネス（↓17日）

☆名画座（七・三一）これが人生（四・八三）牝の宿（八・三五）牝の宿貝（↓14日）

☆民劇（六・二五）牝のかまきり（七・四〇）性科虎の巻（八・四五）白い乳房の職業（↓14日）

【常磐】

☆三函座　スリゴマ忍法　ハレンチ学園　野良猫ロック（↓14日）

☆常磐日劇　恐怖の生体実験　帰ってきたドラキュラ　ミイラ怪人の呪い（↓17日）

☆湯本金星座　新選兄弟仁義　獄人別帳　情事の後始末（↓14日）

【小名浜】

☆国際　休館

☆駅城座　色欲の野獣　性の奴隷　性痴日記（↓14日）

☆金星座　人斬り唐獅子　さいはての流れ者　博徒列伝（↓14日）

☆銀星座　恐怖の生体実験　帰ってきたドラキュラ　狂ったメス（↓13日）

【植田】

☆うえだ館　花と涙と炎　女もつらいわ　君が若者なら（↓20日）

☆中央館　セックス旅行　女犯　よろめき地帯（↓20日）

☆菊多館　兇状流れドス　女は幾万ありとても　あぶく銭（↓14日）

☆植田ロマンス　マッケンナの黄金　サイレンサー破壊部隊（↓14日）

【四倉】

☆四倉国際　休館（↓11日）

市民会館あすの催し

【平】☆親世会常磐支部総会案内（午前9時）

（午前9時）大会議室☆全法務平分会定期大会（午前10時）第一会議室☆ものみの塔聖書研究会（午後7時）第二会議室

▽13日＝【平】☆大和美容講習会（午前9時）大会議室☆理容講習会（午後零時）第二会議室☆県職労いわき支部委員会（午後6時30分）第一会議室☆福田建材店新建材展示会（午前9時）展示ホール☆高圧ガス協会平方部会（午後6時）展示ホール

学校行事

◇平三小の月例リレー大会は十五日午前十一時二十五分から同校校庭で開き、四年生以上の高学年生が参加する。

◇平三小PTA主催のこども球技大会は十九日午前九時から同校校庭で開き、ソフトボールとバレーボールを行なう。

◇内郷方部生活懇談会は十日午後一時から内郷一中で開き、内郷一、二、三中の各代表が参加懇談した。

◇いわき北部地区中学生防犯弁論大会は十一日午前九時半から平二中体育館で開いた。

あすの行事

☆好間地区水泳教室（午後一時）好間一小プール☆小名浜海洋少年団結団式（午前10時）小名浜港合同庁舎敷き地

▽13日＝総団農業組織説明会（午後一時30分）中平窪公民館

民報映画案内

☆東宝（七・〇〇）ドリフターズですよ ノ冒険冒険また冒険（八・四〇）熱さかり（一〇・一〇）二人の恋人（↓17日）

☆東映三夜（六・五四）男の勝負（八・二九）宝石略奪（↓11日）

☆平日活（七・一八）婚前旅行（八・五二）いそぎんちゃく（一〇・一八）前科ドス嵐（↓14日）

☆平大映（六・五二）男は愛嬌（八・一九）彩の車（↓14日）

☆アポロ座（六・四二）非情の切り札（八・五二）リオ・コンチネス（↓17日）

☆名画座（七・三一）これが人生（四・八三）牝の宿（八・三五）牝の宿貝（↓14日）

☆民劇（六・二五）牝のかまきり（七・四〇）性科虎の巻（八・四五）白い乳房の職業（↓14日）

【常磐】

☆三函座　スリゴマ忍法　ハレンチ学園　野良猫ロック（↓14日）

☆常磐日劇　恐怖の生体実験　帰ってきたドラキュラ　ミイラ怪人の呪い（↓17日）

☆湯本金星座　新選兄弟仁義　獄人別帳　情事の後始末（↓14日）

【小名浜】

☆国際　休館

☆駅城座　色欲の野獣　性の奴隷　性痴日記（↓14日）

☆金星座　人斬り唐獅子　さいはての流れ者　博徒列伝（↓14日）

☆銀星座　恐怖の生体実験　帰ってきたドラキュラ　狂ったメス（↓13日）

【植田】

☆うえだ館　花と涙と炎　女もつらいわ　君が若者なら（↓20日）

☆中央館　セックス旅行　女犯　よろめき地帯（↓20日）

☆菊多館　兇状流れドス　女は幾万ありとても　あぶく銭（↓14日）

☆植田ロマンス　マッケンナの黄金　サイレンサー破壊部隊（↓14日）

【四倉】

☆四倉国際　休館（↓11日）

100カ店は、めんどうな露光をすべてやってくれ、シャッター・ボタンを押しさえすればよく写る自動露光のEE式が普及し、今では撮影は家計簿をつけるよりも簡単などといわれています。ご主人の一眼レフの高級型とは別に、セカンドカメラとして、主婦でも手軽に扱えるEEカメラが一台はほしいものです

◆EEカメラは簡単といっても注意しなければならないのは、フィルムの感光度です。これはフィルムが光に感ずる度合いで、白黒でも、カラーでも、すべてフィルムの説明書や箱に記されています。「ASA…」というのがそれで、これに合わせてセットすればEEカメラは露光を自動的に調整してくれます◆多くのアマチュア・カメラマンが、カメラ店でフィルムを入れてもらっているようです。これでは、ハイキングやドライブした時に困ってしまいます。決してむずかしいものではありませんから、カメラ店でよく教えてもらい、自分の手でフィルム装填ができるようにしたいものです◆カメラを構えるのに、どうしても固くなりがちですが、リラックスしないとよい写真はできません。ファインダーののぞき窓を右目の位置にくるように構え、ボデーはほお骨に密着させ、ブレないように固定します。シャッターを押す時も指の先だけに力を入れ、軽く一気に押さなければブレてしまいます◆最初のうちは、どうしてもムダなベースのある写真をつくってしまいがちです。赤ちゃんひとりを写すのにも、必ず足の先から頭までおさめることはありません。泣いたり笑ったり、変化にとんだ表情の、その一部分だけでもよいのです。したがって自分のよいと思う構図ができたら、一歩前進してみて下さい。画面に迫力がでます。

（ネ、玉チャン！ゴロゴロ）

（龍人）

大型パネル張り写真製作
正映堂
いわき市内郷綴町榎下（駅前）TEL・平⑥2068

パンとケーキ
開花亭
平・五町目
平⑥一三四二代

たんぽぽベビーホーム
働くママのために
（生後2カ月～満2歳児）をお預かりいたします　詳細はお電話で
高橋シメ
いわき市平字仲間町10　TEL・④8930

バイク免許がすぐとれる
＜ヤマハ原付（50cc）免許教室開催＞
■日時：7月12日（日）午後1時から
■場所：好間公民館にて
■申し込み先：当日受け付けまたは八木沼輪業（好間）
■会費：問題集テキスト代とも200円
※合格率90％以上。絶対合格するように指導します

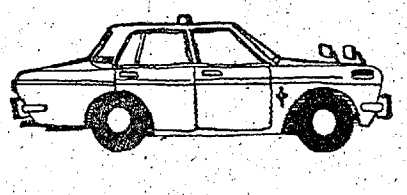

安全 確実 快適なサービス
本社営業所 (3)2343　松ケ岡営業所 (4)3410　神谷営業所 (4)3214
安心して乗れる皆様の自家用車
常交タクシー

いわき唯一の情報処理技術者養成機関
電子計算機学生募集
プログラマーシステムエンジニア養成
東北地方にもすでに電子計算機時代からま代がぬ人は脱落すると言われていて時代に対応し絶対有利な電算機技術者として活躍してください
★資格・高卒上男女（大学・高3在学生も可）
★昼間部・夜間部あり（卒業時免許認定証授与）
★入学案内は下記に請求の事（要200円）
福島県随一の本格的な電算スペシャリスト養成校
福島電子計算機教育センター
いわき市平字田町7―3（富士ビル3F）
TEL・4―4596
協力・郡山電子計算機教育センター

御中元の御贈答用品は各優秀メーカー品を豊富に取りそろえた かなざわをぜひご利用ください　配達も承ります
▽カルピス詰め合わせ　六五〇円～二〇〇〇円
▽味の素詰め合わせ　五〇〇円～三〇〇〇円
▽のり詰め合わせ　五〇〇円～二〇〇〇円
▽洋酒詰め合わせ　六〇〇円から
▽各種洗剤　五〇〇円から
▽キッコーマン・ヒゲタ・ヤマサ各しょうゆ　八五〇円から
▽砂糖　二㌔詰め　二九〇円から
クリーンスタンプ
全国加盟店
くらしの百貨店
かなざわ
内郷駅前／⑥3656

明12日は定休のため休ませていただきます
定休明けの大売り出し
▽味の素マヨネーズ　四〇〇㌘入り　一六〇円を　一二八円
▽あけぼのソーセージ　三〇円を　十九円
▽キングか取り線香　二四〇円を　一二八円
▽ハウス・シャービック、二コ入り　九九円
▽渡辺ジュース　一〇〇円を　七五円
マルト
丸光
店
常磐湯本町中央通り　電二〇七二

土用の丑の日には やまいちのうなぎで…
柳川・丼飯・蒲焼
予約承ります　出前敏速
スタンド割烹
やまいち
常磐上ノ台市立病院隣　電三八一六

不快指数の反対に爽快指数
があったとしたら 湯上がりの浴衣姿は最高の指数でしょう キリリとした浴衣姿でたんなさまを二度ほれさせてください
婦人東京本染めゆかた（一色　差分　紺川　コーマ）一一八〇円～二九八〇円
婦人絣絹リップルゆかた　九八〇円
七八〇円　五八〇円
紳士仕立上がりゆかた　九八〇円
紳士浜兵衛各種　七八〇円
婦人仕立上がりきもの　九八〇円
七八〇円　五八〇円
平店新館三階呉服売り場
越
フジコシ

販売店募集！
浅丘ルリ子でおなじみのメナード化粧品だれでも成功する販売店を経営してみませんか？　メナード化粧品は今やのぼる太陽　全国の女性の圧倒的な支持を得て驚異的な販売高の伸びを示しています　現在全国各地で多額の収入を得られる方が多数おります　成功体験談や魅力ある販売システムを楽しく聞いていただきます　お気軽にお越しください
／とき　7月14日午後1時～5時まで
／ところ　いわき市・平市民会館第1応接室
／連絡先　▶メナード化粧品平営業所　いわき市平字新川町9　電④3534
▶メナード化粧品小名浜営業所　いわき市小名浜字道珍1の10　電⑥4493
日本メナード株式会社営業促進部

求む！
■アルバイト　一名
男子、普通免許所有者　20歳～50歳の強健な方
株式会社　いわき中古車センター　販
いわき市平中神谷字下畑内三ノ二　電④六二〇六
駅前

女子従業員募集
▽ビル内勤務（各職場）…五名
▽年齢・経験不問　社保各種あり
▽委細面談　履歴書持参ご来社ください
株式会社　世界館
平駅前　電④三〇五八

アパート
▽六畳四畳半台所ふろ場トイレ付き駐車場あり▽場所＝平上荒川高専前▽連絡先＝電（平）④七三三三鈴木

幼児
あずかります午後5時から翌朝9時　食事入浴洗濯可三歳以上▽場所＝平駅まで五分　連絡先＝電（平）⑧〇三三〇

理容
師を求む▽給与二万五千円、通勤住み込み可▽場所＝平字中町パール理容所　▽連絡先＝電（磐城）⑧二七三三

急募
調理士見習い▽将来店をもつ方25歳まで▽高給優遇寮舎あり▽平字白銀町スタンド割烹安竜（平）④六六三五

求む
夏休み期間家庭教師▽朝8時～10時▽毎週月曜から金曜まで▽当方小学四年生　▽連絡先＝電（平）⑧一五四五

募集
女子事務員　25歳まで委細面談　各種保険あり　珠算三級以上履歴書持参　平字正内町　福田建材店㊃〇一二

新築
アパート▽六畳二間台所つき▽平駅から歩いて五分▽日当たり環境良し　▽連絡先＝電（平）④八七三石島

貸し
間▽六畳二間四畳半二間ふろ場電話付き▽場所＝平字細屋町（平高等洋裁前）　▽連絡先＝電（平）④四〇六七