

第二十三回常磐の國杯高校野球大会は二十三日の閉会にわたる...

磐高が第一戦を飾る

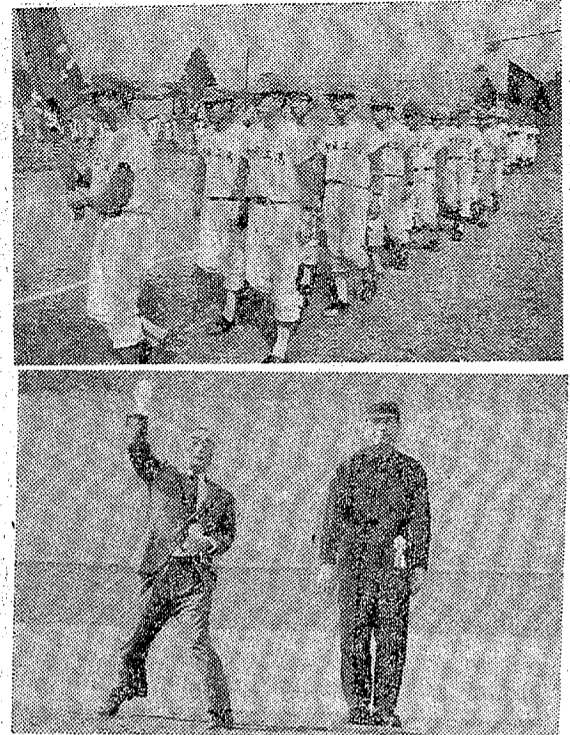

原下高 校野球 あす双葉高と対戦

週間天気

小名浜気象台発表の週間(二十三日二十九日)天気予報...

後半につゆのはしり

常磐交通が二連勝を飾る 常磐製作と二点差の激戦...

市況 魚類 (二十一日午後) 二十三日朝の小名浜港は約...

Table with market prices for various vegetables and fruits, including items like アスパラ, トマト, and ナイロ.

冷蔵庫 (Refrigerator advertisement) featuring an image of a refrigerator and text about various models and prices.

純喫茶 (Pure Tea/Cafe advertisement) for 'センチュウ' (Century) located at 平・南町 (平野ビル2階).

エンドー (Endo) advertisement for a store selling bedding and linens, located at 平・倉前1の3.

自由ヶ丘 高級住宅団地 (Jiyugaoka High-Class Residential Complex) advertisement by 株式会社 東南開発 (Seiran Kaigai), featuring a large image of the complex.

新発売 いわきり取 (New Release Iwaki Rikumi) advertisement for '松月堂' (Matsuki-do), a local product.

会津清酒 (Aizu Clear Sake) advertisement for '大和川' (Yamato-gawa) brand, distributed by '大喜多や'.

森安 (Moriyasu) advertisement for a restaurant or cafe, located at 平・平字白根町.

三信商事 (Sanjin Shoji) advertisement for a business or shop, located at 平・南町二丁目.

越前 (Echigo) advertisement for 'ソレゾレ' (Soresore) brand products, featuring a circular logo and price list.

ブラザーミシン (Brother Sewing Machine) advertisement, highlighting '最新型直線ミシン' (Latest model straight stitch sewing machine) and listing the '渡辺ミシン商会' (Watanabe Sewing Machine Association).

ハヤクロン (Hayakuron) advertisement for a hair salon or beauty service, located at 平・平字新川町.

TOWA SHUTTER advertisement for camera shutters, featuring a large image of a camera and the name '東和シャッター工業所' (Towa Shutter Industrial).

中央卸売市場協を結成

早期建設へ三者一丸に

いわき市中央卸売市場建設協議会が結成された。結成に当たっては、七十年代の前期には流通機構の確立からといわれ、前期からいわき商工会議所サロンの市場代表、生産者代表、卸業者代表、市議会代表が参加して開き、市内生産物の流通機構確立と市場建設協議会を設立、発足した。

大和市長から「中央卸売市場の建設は、市場業者はもとろん生産者、卸業者ともにかねてから願



【設立した中央卸売市場建設協議会】

内職案内

五月二十日現在、いわき市内職公衆衛生課が、市内各町内職従事者の労働条件向上と内職従事者の家族の生活安定をはかるため、市内各町内職法を公布した。

この法律の公布は、今までの一般的な労働者の労働条件が改善されてきたが、内職従事者の労働条件は、依然として改善されていない。この法律の公布は、内職従事者の労働条件を改善し、家族の生活安定をはかるためである。

この法律の公布は、市内各町内職従事者の労働条件を改善し、家族の生活安定をはかるためである。この法律の公布は、市内各町内職従事者の労働条件を改善し、家族の生活安定をはかるためである。

市が解決案を提示

黒灰公害の協定問題

いわき市小名浜字の日本水産工業小名浜工場は、黒灰公害をめぐって、市と協定を結ぶ問題が、三ヶ月にわたって協議が続いている。市は、協定の第三項(会社側は、市をその専ら管理下に置く)に、小名浜工場側が同意しない。この問題を解決するために、市は、協定の第三項(会社側は、市をその専ら管理下に置く)に、小名浜工場側が同意しない。この問題を解決するために、市は、協定の第三項(会社側は、市をその専ら管理下に置く)に、小名浜工場側が同意しない。

いわき親光十景

荒川 楨三 (18)

照島ランド (八)

心ここにあらず、物事をしるる材料はいくらでもあふれている。心ここにあらず、物事をしるる材料はいくらでもあふれている。心ここにあらず、物事をしるる材料はいくらでもあふれている。

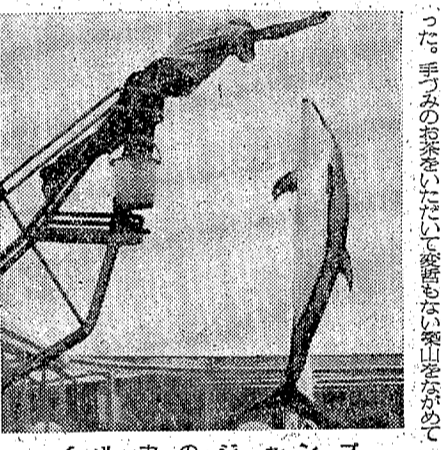

イルカのジャンプ

イルカのジャンプ

イルカのジャンプ、朝日がさした空を来た。草にふいた水玉が、空に舞い上がる。イルカのジャンプ、朝日がさした空を来た。草にふいた水玉が、空に舞い上がる。

ベンピカ

いしばき市東町下川4ノ1 6号国道わき

スイングのリズムで コーヒーを

スイング

TEL: 5976

データレジスター!!

世界の高級機でお店の出納を完全に

HUGIN・KA45・スウェーデン輸入

救金庫

TEL: 4-2631, 4-3352

ビリヤード

TEAROOM

たいら・尾子橋ぎわ 電3008

高橋建材店

いわき市植田町本町二丁目

御婚礼 貸し衣裳

佐藤衣裳

TEL: 6-3432

天宅 酒

高度の技術が生んだ郷土の銘酒!

田植え酒に天宅をどうぞ!

東北六県清酒鑑評会優等賞連続受賞

いしばき市平・山宗酒造株式会社

(第三種郵便物認可)

小橋の整備を終える

残るは木橋23カ所だけ

木橋の解消に乗り出している県
いわき建設事務所は、四十四年
度は川前町下流築志田地区内に
ある志田名橋をはじめ、志田
田橋を六橋の架け替え事業進
めたほか、橋長六・五以下の小
橋架け替えを行ない、県道内
小野線の中山橋、築城、豊岡、
四倉線の架橋を三十九の架け
替え事業を終えた。これら小橋整
備事業はほとんど終わり、今年度
からは五カ年計画で、残った木橋
二千三橋の架け替えを図ること
になり、今年度は五橋の架け替え
事業を進める計画。

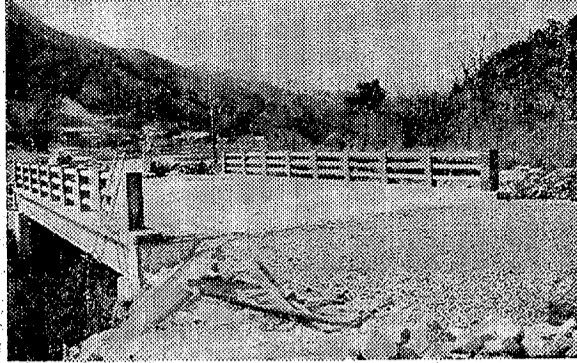

【完成した吉田橋(志田町)】
【架け替え中の志田橋(志田町)】
【架け替え中の志田橋(志田町)】

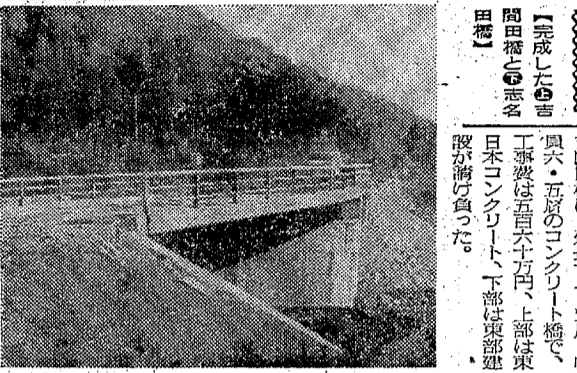

【架け替え中の志田橋(志田町)】

かかると、延長三・六
幅六・五尺の旧架け橋、この
ほどくは出来上がった。県道
川前町下流築志田地区内に
ある志田名橋をはじめ、志田
田橋を六橋の架け替え事業進
めたほか、橋長六・五以下の小
橋架け替えを行ない、県道内
小野線の中山橋、築城、豊岡、
四倉線の架橋を三十九の架け
替え事業を終えた。これら小橋整
備事業はほとんど終わり、今年度
からは五カ年計画で、残った木橋
二千三橋の架け替えを図ること
になり、今年度は五橋の架け替え
事業を進める計画。

修学旅行

【修学旅行の目的】
修学旅行の目的は、学校の勉強だけでは学べない知識や経験を、校外で学ぶことにあり、また、自己鍛錬の場として、社会生活に必要となる礼儀作法や集団生活の大切さを学ぶことにあります。

【修学旅行の意義】
修学旅行は、学生にとって重要な学習機会です。教科書だけでは学べない知識や経験を、校外で学ぶことが、学生にとって大切な学習機会です。また、自己鍛錬の場として、社会生活に必要となる礼儀作法や集団生活の大切さを学ぶことができます。

【修学旅行の計画】
修学旅行の計画は、事前にしっかりと立てることが大切です。旅行の目的、日程、交通手段、宿泊先などを決めておくことで、スムーズな旅行が実現できます。

【修学旅行の準備】
修学旅行の前には、服装や持ち物などの準備が大切です。快適な旅行のために、事前にしっかりと準備をしておきましょう。

【修学旅行の安全】
修学旅行中は、安全を常に意識することが大切です。集合時間や場所を間違えないようにし、また、怪我や病気などの予防も忘れないでください。

【修学旅行の思い出】
修学旅行は、学生にとって大切な思い出になるでしょう。仲間と一緒に楽しむことで、心に残る思い出を作ることができます。

【修学旅行の行程】
修学旅行の行程は、事前にしっかりと決めておくことが大切です。旅行の目的やスケジュールに合わせて、最適な行程を立てましょう。

【修学旅行の費用】
修学旅行の費用は、事前にしっかりと計算しておくことが大切です。旅行の目的やスケジュールに合わせて、適切な費用を設定しましょう。

【修学旅行の心得】
修学旅行中は、礼儀作法や集団生活の大切さを学ぶことが大切です。また、自己鍛錬の場として、社会生活に必要となる知識や経験を学ぶことも忘れないでください。

【修学旅行の報告】
修学旅行が終わると、学校の授業で報告を行うことが大切です。旅行の目的やスケジュール、感想などを詳しく報告することで、授業での学びを深めることができます。

これで 風呂釜の決定版!
長府風呂釜

タイムスイッチ付きの
風呂・厨房器具のご相談は
タイル工事設計施工風呂のウチムラ

いわき市平字大町 6 号国道沿い 電話(平) 77489
■好尚本店/上好尚山下 電話(平) 50388
■勿来店/鮎町重段 電話(勿来) 4031

中華料理
香港

平・白銀町 電話 8867

DPE 免許証
カラープリント
タカツ写真店

平・新川町交差点西 電話 2750

上衣をぬいで...
赤と黒のムード

都

たいら・新田町通り
でんわ 4-3101
もと福島民報社と

すし・天ぷら

鷹寿

平・白銀町(川エビル一階) 電話六五六一

安全運転
オール無線車

2631
2632
3674

指令室

株式会社 小野タクシー

皮膚科・泌尿器科・性病科

木村皮膚科医院

いわき市平字材木町(警察通り) 電話六六三三

美容 宮川美容所

松村歯科医院

平・中町(旧公會堂通り) 電話八五三三

錦鯉

養殖・販売・養鯉経営相談

魚量・施設・東北第一

錦鯉センター 六万石養鯉場

相馬郡新地村柳屋字今神 電話(柳屋) 七三二一代

本場白河の味をそのままに...

白河そば

平・川原(市民会館) 電話四七三三

産婦人科

中田医院

平・中町(旧公會堂通り) 電話三〇三七

ノースペース式 給油所が完成

5月24日から営業開始

共同石油 文珠油業株式会社

取締役社長 鈴木 常松
ほか職員 一同

いわき市四倉町字東四丁(国道6号線沿い・四倉観光センター南) TEL(四倉)4018

施工者 株式会社 加地和組

取締役社長 川和 徳一
いわき市平字小太郎町4の11 TEL(4)8261(平)

| NHK 第一 | | NHK 第二 | | ラジオ福島 | | 総合テレビ | | 教育テレビ | | 福島テレビ | |
|----------------------------|----------------------|---------------------------------|-----------------|--------------------------|----------------------|----------------------|-----------------|---------------|----------------------|----------------------|----------------------|
| 1340KC | | 1540KC | | 1060KC | | ④ | | ⑩ | | ③ | |
| 6・05 土曜コンサート 交響曲第5番ホ短調作品64 | 6・00 定時制高校 明るリズム | 6・00 ニュースハイライト 一万円クイズ | 6・00 こどもニュース | 6・00 コンピューター講座 「四則演算と帳記」 | 6・00 トムとジェリー | 6・05 へこたれんぞ | 6・05 少年映画劇場 | 6・00 英語会話(中級) | 6・00 四角演算と帳記 | 6・00 ニュース | 6・00 巨人の星「大リーグボール復活」 |
| 7・00 ニュースマニエーション | 7・00 青年と社会 | 7・00 プロ野球土曜ナイター 「大洋対巨人」 「東映対近鉄」 | 7・00 ユニセフ万国博まつり | 7・00 キター教室「重音の練習」 | 7・00 お笑い劇場「お笑い探偵」 | 7・00 NHKハイライト「日本史探訪」 | 7・00 ユニセフ万国博まつり | 8・00 英語会話(中級) | 7・00 巨人の星「大リーグボール復活」 | 7・00 巨人の星「大リーグボール復活」 | 7・00 巨人の星「大リーグボール復活」 |
| 8・05 人生読本 | 8・00 婦人学級「消費者」 | 8・00 ヤング・ヤング・ヤング | 8・00 サッシャ・テイセル | 8・00 通信高校講座「英語A」 | 8・00 巨人の星「大リーグボール復活」 | 7・00 NHKハイライト「日本史探訪」 | 8・00 サッシャ・テイセル | 8・00 英語会話(中級) | 7・00 巨人の星「大リーグボール復活」 | 7・00 巨人の星「大リーグボール復活」 | 7・00 巨人の星「大リーグボール復活」 |
| 15 青少年を考へる「こどもの願い」 | 8・00 通信高校講座「生物」 | 9・40 夢の15分 | 8・00 花柳舞踊 | 9・00 通信高校講座「英語A」 | 8・00 巨人の星「大リーグボール復活」 | 7・00 NHKハイライト「日本史探訪」 | 8・00 サッシャ・テイセル | 8・00 英語会話(中級) | 7・00 巨人の星「大リーグボール復活」 | 7・00 巨人の星「大リーグボール復活」 | 7・00 巨人の星「大リーグボール復活」 |
| 45 趣味の手帳「馬とわたし」 | 8・00 通信高校講座「現代国語(2)」 | 10・00 ミュージック・イン・ハイフニック | 8・00 花柳舞踊 | 9・00 通信高校講座「英語A」 | 8・00 巨人の星「大リーグボール復活」 | 7・00 NHKハイライト「日本史探訪」 | 8・00 サッシャ・テイセル | 8・00 英語会話(中級) | 7・00 巨人の星「大リーグボール復活」 | 7・00 巨人の星「大リーグボール復活」 | 7・00 巨人の星「大リーグボール復活」 |
| 9・05 土曜寄席「あさ土産成金」 | 9・00 通信高校講座「地学」 | 11・30 大学受験ラジオ講座 | 8・00 花柳舞踊 | 9・00 通信高校講座「英語A」 | 8・00 巨人の星「大リーグボール復活」 | 7・00 NHKハイライト「日本史探訪」 | 8・00 サッシャ・テイセル | 8・00 英語会話(中級) | 7・00 巨人の星「大リーグボール復活」 | 7・00 巨人の星「大リーグボール復活」 | 7・00 巨人の星「大リーグボール復活」 |
| 10・15 ラジオリサイタル「五月の夜」 | 10・20 通信高校講座「古典乙1」 | | 8・00 花柳舞踊 | 9・00 通信高校講座「英語A」 | 8・00 巨人の星「大リーグボール復活」 | 7・00 NHKハイライト「日本史探訪」 | 8・00 サッシャ・テイセル | 8・00 英語会話(中級) | 7・00 巨人の星「大リーグボール復活」 | 7・00 巨人の星「大リーグボール復活」 | 7・00 巨人の星「大リーグボール復活」 |
| 11・05 NHK特派員報告 | 11・00 大学講座「英語」 | | 8・00 花柳舞踊 | 9・00 通信高校講座「英語A」 | 8・00 巨人の星「大リーグボール復活」 | 7・00 NHKハイライト「日本史探訪」 | 8・00 サッシャ・テイセル | 8・00 英語会話(中級) | 7・00 巨人の星「大リーグボール復活」 | 7・00 巨人の星「大リーグボール復活」 | 7・00 巨人の星「大リーグボール復活」 |
| 23 夢のハーモニー「ラスト・ワルツ」 | 20 中国語入門 | | 8・00 花柳舞踊 | 9・00 通信高校講座「英語A」 | 8・00 巨人の星「大リーグボール復活」 | 7・00 NHKハイライト「日本史探訪」 | 8・00 サッシャ・テイセル | 8・00 英語会話(中級) | 7・00 巨人の星「大リーグボール復活」 | 7・00 巨人の星「大リーグボール復活」 | 7・00 巨人の星「大リーグボール復活」 |

| NHK 第一 | | NHK 第二 | | ラジオ福島 | | 総合テレビ | | 教育テレビ | | 福島テレビ | |
|---------------------|-------------------------|--------------------|-----------------|----------------------|----------------------|----------------------|-----------------|---------------|----------------------|----------------------|----------------------|
| 1340KC | | 1540KC | | 1060KC | | ④ | | ⑩ | | ③ | |
| 6・05 文芸劇場「よみがえった良心」 | 6・00 通信高校講座「英語A」 | 6・00 ボリドール歌謡プロムナード | 6・00 こどもニュース | 6・00 若い広場「鶴岡一人と若者たち」 | 6・00 ゴールデンショー | 6・05 ニュースマニエーション | 6・05 少年映画劇場 | 6・00 英語会話(中級) | 6・00 四角演算と帳記 | 6・00 ニュース | 6・00 トムとジェリー |
| 7・00 ニュースマニエーション | 7・00 精神薄弱児のために | 7・00 プロ野球日曜ナイター | 7・00 ユニセフ万国博まつり | 7・00 テレリサイタル | 7・00 巨人の星「大リーグボール復活」 | 7・00 NHKハイライト「日本史探訪」 | 7・00 ユニセフ万国博まつり | 8・00 英語会話(中級) | 7・00 巨人の星「大リーグボール復活」 | 7・00 巨人の星「大リーグボール復活」 | 7・00 巨人の星「大リーグボール復活」 |
| 8・00 政治座談会 | 8・00 通信高校講座「この人にきく」 | 8・00 ヤング・ヤング・ヤング | 8・00 サッシャ・テイセル | 8・00 花柳舞踊 | 8・00 巨人の星「大リーグボール復活」 | 7・00 NHKハイライト「日本史探訪」 | 8・00 サッシャ・テイセル | 8・00 英語会話(中級) | 7・00 巨人の星「大リーグボール復活」 | 7・00 巨人の星「大リーグボール復活」 | 7・00 巨人の星「大リーグボール復活」 |
| 9・05 私のヒットアルバム | 9・00 通信高校講座「英語A」 | 9・55 一口寄席 | 8・00 花柳舞踊 | 8・00 通信高校講座「英語A」 | 8・00 巨人の星「大リーグボール復活」 | 7・00 NHKハイライト「日本史探訪」 | 8・00 サッシャ・テイセル | 8・00 英語会話(中級) | 7・00 巨人の星「大リーグボール復活」 | 7・00 巨人の星「大リーグボール復活」 | 7・00 巨人の星「大リーグボール復活」 |
| 30 日曜名作座「無名碑」 | 10・00 通信高校講座「現代国語(1)」 | 10・00 レコードアワー | 8・00 花柳舞踊 | 9・00 通信高校講座「英語A」 | 8・00 巨人の星「大リーグボール復活」 | 7・00 NHKハイライト「日本史探訪」 | 8・00 サッシャ・テイセル | 8・00 英語会話(中級) | 7・00 巨人の星「大リーグボール復活」 | 7・00 巨人の星「大リーグボール復活」 | 7・00 巨人の星「大リーグボール復活」 |
| 10・10 スポーツニュース | 10・20 通信高校講座「数学I」 | 11・00 世の光 | 8・00 花柳舞踊 | 9・00 通信高校講座「英語A」 | 8・00 巨人の星「大リーグボール復活」 | 7・00 NHKハイライト「日本史探訪」 | 8・00 サッシャ・テイセル | 8・00 英語会話(中級) | 7・00 巨人の星「大リーグボール復活」 | 7・00 巨人の星「大リーグボール復活」 | 7・00 巨人の星「大リーグボール復活」 |
| 15 文芸劇場「木のほり男爵」 | 11・00 市民大学講座「経済体制と経済対策」 | 15 新生アワー | 8・00 花柳舞踊 | 9・00 通信高校講座「英語A」 | 8・00 巨人の星「大リーグボール復活」 | 7・00 NHKハイライト「日本史探訪」 | 8・00 サッシャ・テイセル | 8・00 英語会話(中級) | 7・00 巨人の星「大リーグボール復活」 | 7・00 巨人の星「大リーグボール復活」 | 7・00 巨人の星「大リーグボール復活」 |
| 11・05 NHK特派員報告 | | 30 大学受験ラジオ講座 | 8・00 花柳舞踊 | 9・00 通信高校講座「英語A」 | 8・00 巨人の星「大リーグボール復活」 | 7・00 NHKハイライト「日本史探訪」 | 8・00 サッシャ・テイセル | 8・00 英語会話(中級) | 7・00 巨人の星「大リーグボール復活」 | 7・00 巨人の星「大リーグボール復活」 | 7・00 巨人の星「大リーグボール復活」 |
| 23 夢のハーモニー | | 30 大学受験ラジオ講座 | 8・00 花柳舞踊 | 9・00 通信高校講座「英語A」 | 8・00 巨人の星「大リーグボール復活」 | 7・00 NHKハイライト「日本史探訪」 | 8・00 サッシャ・テイセル | 8・00 英語会話(中級) | 7・00 巨人の星「大リーグボール復活」 | 7・00 巨人の星「大リーグボール復活」 | 7・00 巨人の星「大リーグボール復活」 |

| 23日 FM放送 | | 24日 | | 23日 中央テレビ | | 24日 | |
|-----------------|------------------|-------------------|-----------------|-----------------|-----------------|-----------------|-----------------|
| ☆印はステレオ | | | | | | | |
| 6・00 ☆ステレオ音楽ホール | 6・00 リクエストコーナー | 6・00 30分レディス・チャレン | 6・00 ちゃんばら劇場「鬼面 | 6・00 ちゃんばら劇場「鬼面 | 6・00 ちゃんばら劇場「鬼面 | 6・00 ちゃんばら劇場「鬼面 | 6・00 ちゃんばら劇場「鬼面 |
| 7・00 ☆NHKシンフォニー | 7・15 ☆音楽の季節「ジャズ・ | 45分 ニュース | 7・00 もれつア太郎 | 7・00 アタックNO.1 | 7・00 アタックNO.1 | 7・00 アタックNO.1 | 7・00 アタックNO.1 |
| 8・00 ☆ステレオコンサート | 8・00 ☆ステレオコンサート | 8・00 コンソルト5号の「や | 8・00 映画劇場「ゴザック | 8・00 映画劇場「ゴザック | 8・00 映画劇場「ゴザック | 8・00 映画劇場「ゴザック | 8・00 映画劇場「ゴザック |
| 10・15 芸術劇場「たなばち | 10・15 世界の民族音楽 | 9・00 映画劇場「ゴザック | 9・00 洋面劇場「太陽の下 | 9・00 洋面劇場「太陽の下 | 9・00 洋面劇場「太陽の下 | 9・00 洋面劇場「太陽の下 | 9・00 洋面劇場「太陽の下 |
| 11・00 音楽夜話「人間ペー | 11・00 ミュージックサロン | 10・30 夜のビッグヒット | 11・00 ミュージック・キ | 11・00 ミュージック・キ | 11・00 ミュージック・キ | 11・00 ミュージック・キ | 11・00 ミュージック・キ |

みもの

土曜映画劇場

コザック大襲撃

23日 中央夜9:00

十九世紀アレクサンドル二世の帝政ロシアの時代。コザックの頭領シムル(マンシモ・シロツキ)は、先祖からの土地を守るためにロシア軍と闘っていた。しかし、戦いは不利でついに降参した。シムルは、息子とてロシア政府に提出し、代わりの平和を求めた。

それから十一年、シムルは...

建築 設計 監理

木村設計事務所

木村 芳三郎

平字正月町19 TEL. 4-7876

入院随時

井刈 整形外科 神経科 医院

院長 井刈 義徳

いわき市平字下の町(常磐交通第1営業所東) 電話 4-2566

野山へ海へ!! キャンプテント・ビーチテント・ビーチパラソルをどうぞ

常磐テント商会

いわき市内郷御殿町内郷ヘルスセンターバス停前 TEL. 平63032 常磐2345

40年度東北六県清酒鑑評会首席優等入賞
仙台国税局長賞受賞

郷土の誇り

白馬の雪

贈り物にどうぞ
《ご贈答カートン入り》

いわき市平字平野ノ口

白馬の雪酒造株式会社

すし 天ぷら

寿司徳

平・才御小路 電話 三九五八

皮膚科 放射線科

蓮沼医院

院長 蓮沼 清夫

いわき市平字尾子町(旧尾子橋わき) 電話 五五五六

旅館

おまの家

平・新田前(東部ガス前) 電話 七五七〇

健康づくりに強カルームクーラー

日立 三菱

さわやかさをお届けする
一流メーカーのクーラー

ご家庭用から……業務用まで
近代建築にピッタリの設備設
計施工は今すぐセキショウで

関彰商事株式会社

平・支店(平) 2456
小名浜支店(磐城) 28126
勿来支店(勿来) 7032
四倉出張所(四倉) 2914
江名中之作(磐城) 7738
滝尻(磐城) 6152
錦(勿来) 2622
田(勿来) 29493

線路妨害にブローキ

鉄道愛護子供会が活躍

鉄道妨害事件を繰り返して、鉄道安全を守る運動は、いっせいに進められており、平鉄道公安室は、巡回警備隊を敷くなど、防犯対策を講じている。だが、鉄道妨害事件の大半は、四歳から六歳にかけての幼児のいたずらが多く、しかも、周囲が広域でながながの妨害行為が、その中で各小学校で進んでいる鉄道愛護子供会が、あまの世間知られで、いっせいに活動している。鉄道妨害事件を繰り返して、鉄道安全を守る運動は、いっせいに進められており、平鉄道公安室は、巡回警備隊を敷くなど、防犯対策を講じている。だが、鉄道妨害事件の大半は、四歳から六歳にかけての幼児のいたずらが多く、しかも、周囲が広域でながながの妨害行為が、その中で各小学校で進んでいる鉄道愛護子供会が、あまの世間知られで、いっせいに活動している。

こんどは幼児が主役

鉄道 保育所教育に移行

平鉄道公安室管内の鉄道沿線に、同公安室が、巡回警備隊を敷くなど、防犯対策を講じている。だが、鉄道妨害事件の大半は、四歳から六歳にかけての幼児のいたずらが多く、しかも、周囲が広域でながながの妨害行為が、その中で各小学校で進んでいる鉄道愛護子供会が、あまの世間知られで、いっせいに活動している。

後継者を招き運動会

市が農業振興に初の試み

いわき市は、初めの農業後継者育成に、市が農業振興に初の試み。市が農業振興に初の試み。市が農業振興に初の試み。

市が農業振興に初の試み。市が農業振興に初の試み。市が農業振興に初の試み。

倉庫荒らし 折笠 中央 折笠 中央

折笠 中央 折笠 中央



夜間警備隊 折笠 中央

物資納入会が誕生

平給食センター対象に

学校給食法の目的を達成し、衛生的で質の高い物資納入、児童生徒の体力向上に資するよう、二十日、いわき市学校給食共済組合が、平給食センターに物資納入会が発足した。

わかぎ幼稚園 新しく建つ

わかぎ幼稚園が新しく建つ。わかぎ幼稚園が新しく建つ。



わかぎ幼稚園の新しい建物

市長杯争奪の 理容野球大会

運動会 二十六日前

あすの停電

あす24日はお休みです

電光社

あなたの個性をつくる... タイコ美容室

平・梅の湯前電 4-4047

甘太郎の 鯛焼き

平・ぎんざ 電4025

動くアサセサリ一鑑賞魚の店

社エンゼル

TEL: 0246244941

オフィス・商店・バー・レストラン

タスキン平

TEL: 4-5330

初夏! マルヨシ

平・旧公会堂通り 電6771

貸し衣裳

瀬戸商会

TEL: 2009・3320

お安く飲めて ムードは抜群!

江戶川 平安荘

TEL: 4-5330

へき地は玄米 生野菜給食を

【勿来 小島 雄】
五月二十日付けのいわき民報へき地の給食についての記事が、あつたが、平地の子供たちと比べて、へき地の給食は、玄米と生野菜とを同じ給食として、提供されてゐる。これは、玄米と生野菜とを同じ給食として、提供されてゐる。これは、玄米と生野菜とを同じ給食として、提供されてゐる。

読者の声

アフォリズム
不可能という語は、わが語彙にならな(ナホシヤン)
白米や白パンは、玄米や生野菜と比べて、栄養価が低い。玄米や生野菜は、栄養価が高い。玄米や生野菜は、栄養価が高い。

呉羽が三連勝飾る

本社杯争奪ボウリング
呉羽が三連勝飾る
呉羽が三連勝飾る
呉羽が三連勝飾る

民報柳壇

【五月十四日(日)大友】
【五月十五日(月)大友】
【五月十六日(火)大友】
【五月十七日(水)大友】
【五月十八日(木)大友】
【五月十九日(金)大友】
【五月二十日(土)大友】
【五月二十一日(日)大友】
【五月二十二日(月)大友】
【五月二十三日(火)大友】
【五月二十四日(水)大友】
【五月二十五日(木)大友】
【五月二十六日(金)大友】
【五月二十七日(土)大友】
【五月二十八日(日)大友】
【五月二十九日(月)大友】
【五月三十日(火)大友】

市民会館 あすの催し

【25日(日)】
【26日(月)】
【27日(火)】
【28日(水)】
【29日(木)】
【30日(金)】
【31日(土)】

民報映画案内

【25日(日)】
【26日(月)】
【27日(火)】
【28日(水)】
【29日(木)】
【30日(金)】
【31日(土)】

100% 専用販売
石城計量社
いわき市平谷川原三十九町
電話3468・8059

色がついたり戻ったり！
光で自然に色の変化するレンズ
保谷サングレー
いわき市小名浜銀座商店街
電話23663

ビジネスに!! レジャーに!! あなたの自家用車
いわきレンタカー
小名浜字辰巳町34-3
TEL・3-2087

たんぽぽベビーホーム
働くママのために
いわき市平字仲岡町10 TEL・8930

貸し家を探す
ホンダ中古車センター

権利・敷き金なし
貸し店舗・事務所向き

募集 ウェイトレス
二十五歳から三十歳の女性

バイク免許がすぐとれる
あなたが簡単に免許をとれるよう各地で

ボーナスはひとまず神谷名所へ!!
ホンダ中販ダイナミックセール
期間 5月23日～6月30日まで
神谷名所は年中無休
株式会社ホンダ中販
いわき中古車センター
いわき市平中神谷字下知内3ノ2 電話(02462)4-9206

新築 貸し家
アパ 二階建て
理容 技術者(女子)経験者以上

中古 アパ 二階建て
ホス テス録機高給機

新築 貸し家
アパ 二階建て
求む 女性
パートタイマー

求む 女性
お座敷女中さん(通勤にても可)

急募 配達係
学歴 高卒以上 年齢 二十五歳未満

社員募集
男子営業部員 若十名
女子経理部員 一名

社員募集
サトウ機工株式会社
いわき市平字下の町七 電話8131