

刊 いわき民報 発行所：いわき市平字三ツ子町3ノ8 電話：29293

厳しい規制、強い要望

市公署 富士興産の公害答申

いわき市公害対策委員会は二十一日午前九時から市議会常任委員会に出席し、市公署からの公害答申を審議した。この答申は、富士興産の公害問題に関するものである。委員会は、この答申を厳しく審査し、強い規制を要望した。また、市公署からは、富士興産に対して、排出物の規制や、公害防止対策の実施などについて、具体的な指示が出された。委員会は、今後もこの問題について、継続的に調査を行い、必要に応じて、さらなる規制を求めたいと考えている。

硫黄含有率15%以下

排水の油分は1PPM

委員会は、排水の規制について、以下の通り指示を出した。硫黄含有率は15%以下とし、排水中の油分は1PPM以下と定められた。また、排水処理施設の設置や、排水処理水の再利用などについても、具体的な指導が出された。委員会は、これらの規制が厳格に実施されることを強く要望している。また、排出業者に対しては、自主的に規制を実施し、公害防止に努めてほしいと訴えている。

既存企業とも協定を

県公害センターを誘致

県公害センターの誘致については、市公署と既存企業との協定が求められている。この協定は、公害防止対策の推進や、公害被害の軽減などに役立つと見られている。市公署は、既存企業と協定を結ぶことで、公害防止対策の効果的な実施が可能になると考えている。また、県公害センターの誘致については、関係機関との連携が重要とされている。

貝泊にへき地 集会所が完成

貝泊にへき地の集会所が完成し、小舎内が整備された。この集会所は、地域の住民が集まり、話し合いを行うための場として、重要な役割を果たすことが期待されている。また、集会所の完成は、地域の活性化にも寄与すると見られている。

郷土産業見直し会も 産文祭 企業参加呼びかけ

郷土産業見直し会が、産文祭への企業参加を呼びかけた。この見直し会は、郷土産業の振興や、地域経済の活性化を目的として、開催されている。企業参加の呼びかけは、産文祭の魅力を最大限に引き出すために行われている。

昨年同数の114隻出漁 北洋サケ 厳しい漁獲制限か

北洋サケの出漁が、昨年同数の114隻に制限された。これは、資源の持続可能な利用を確保するための措置と見られている。また、漁獲制限は、北洋サケの資源の回復にも役立つとされている。

今日のおわいせも繁栄も 仏壇の保志

今日のおわいせも繁栄も、仏壇の保志が重要である。仏壇の保志は、地域の伝統文化を継承し、地域社会の発展に貢献する役割を果たしている。また、仏壇の保志は、地域住民の絆を強めるにも役立つとされている。

園で安全教室 園で安全教室

園で安全教室が開催された。この教室では、園児たちに安全に関する知識を伝えるとともに、実践的な訓練も行われた。園児たちは、楽しく学習し、安全意識を高めた。また、園長先生は、園児たちの安全を守ることが最も大切なことであると述べた。

お知らせ

お知らせ：市内の各施設で、特別イベントが開催されます。また、市民サービスセンターで、各種相談サービスが受けられます。詳しくは、各施設にお問い合わせください。

お知らせ

お知らせ：市内の各施設で、特別イベントが開催されます。また、市民サービスセンターで、各種相談サービスが受けられます。詳しくは、各施設にお問い合わせください。



世界のワンちゃん 大即売

4月23日(木) → 27日(月) 5階大催し場

主催：東京畜犬株式会社、野犬〇匹対策実施本部、トーケングループ8社

● アフターサービスは東北トーケン第2事業部・いわき支部が責任をもって実施いたします

お知らせ

お知らせ：市内の各施設で、特別イベントが開催されます。また、市民サービスセンターで、各種相談サービスが受けられます。詳しくは、各施設にお問い合わせください。

お知らせ

お知らせ：市内の各施設で、特別イベントが開催されます。また、市民サービスセンターで、各種相談サービスが受けられます。詳しくは、各施設にお問い合わせください。

お知らせ

お知らせ：市内の各施設で、特別イベントが開催されます。また、市民サービスセンターで、各種相談サービスが受けられます。詳しくは、各施設にお問い合わせください。

大学合格者

【小宮】△公立上野原(郡) 根元 佐藤 鈴木 根元 根元... 【大宮】△私立上野原(郡) 根元 佐藤 鈴木 根元 根元... 【水戸】△私立上野原(郡) 根元 佐藤 鈴木 根元 根元...

魚類 (二十一日午後十二時) 水揚げの少ない。定額納税一底... 小宮(定額) 定額納税一底

野菜 (二十一日午後十二時) 水揚げの少ない。定額納税一底... 小宮(定額) 定額納税一底

果物 (二十一日午後十二時) 水揚げの少ない。定額納税一底... 小宮(定額) 定額納税一底

【中野】△私立上野原(郡) 根元 佐藤 鈴木 根元 根元... 【大宮】△私立上野原(郡) 根元 佐藤 鈴木 根元 根元...

中華と洋食 茶ばしら いわき市植田町金畑通 電話5874

永井医院 院長 永井 淳勉 副院長 菊地 菊地

耳 リオネット (福祉事務所指定品) トランジスタ補聴器

宴会・会食は 中国料理 和民園 Chinese Restaurant

銘菓 新菊 松月堂

越乃家 越の家へ お食事・ご会食は 越の家へ

木村皮膚科医院 皮膚科・泌尿器科・性病科

万博のお供に センスのある カバン ハンドバッグ

4月26日オープン 海見える郊外レストランが 四倉海岸に誕生しました!

高卒者の56%が流出

賃金差は少ないのだが

平塚労働者の今春高卒者の就職状況は、就職者千二百八十人(男子千八百人、女子百九十人)と、昨年春比で九十七人の減となった。このうち県外就職者は約五百五十人(男子四百八十人、女子百七十人)と、昨年春比で九十七人の減となった。このうち県外就職者は約五百五十人(男子四百八十人、女子百七十人)と、昨年春比で九十七人の減となった。

平塚労働者の今春高卒者の就職状況は、就職者千二百八十人(男子千八百人、女子百九十人)と、昨年春比で九十七人の減となった。このうち県外就職者は約五百五十人(男子四百八十人、女子百七十人)と、昨年春比で九十七人の減となった。

商工も

平塚労働者の今春高卒者の就職状況は、就職者千二百八十人(男子千八百人、女子百九十人)と、昨年春比で九十七人の減となった。このうち県外就職者は約五百五十人(男子四百八十人、女子百七十人)と、昨年春比で九十七人の減となった。

平塚労働者の今春高卒者の就職状況は、就職者千二百八十人(男子千八百人、女子百九十人)と、昨年春比で九十七人の減となった。このうち県外就職者は約五百五十人(男子四百八十人、女子百七十人)と、昨年春比で九十七人の減となった。



【地図】平塚労働者の今春高卒者の就職状況は、就職者千二百八十人(男子千八百人、女子百九十人)と、昨年春比で九十七人の減となった。このうち県外就職者は約五百五十人(男子四百八十人、女子百七十人)と、昨年春比で九十七人の減となった。

いわきマダ

四倉婦人会長豊田さん(四)

文 荒川 禎三

(75)

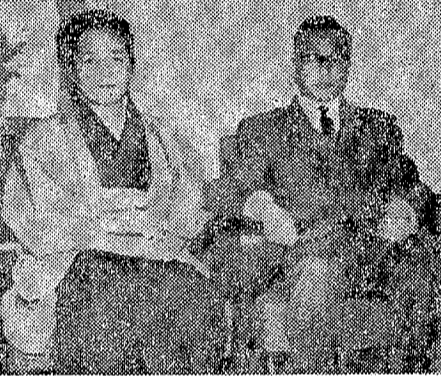

豊田夫人

四倉の移り変わりは、いよいよです。私もいつの間にか人生五半を過ぎてしまつて、これからは奮闘の道に歩むべきときが来たと感じています。

四倉の移り変わりは、いよいよです。私もいつの間にか人生五半を過ぎてしまつて、これからは奮闘の道に歩むべきときが来たと感じています。

酒酒酒酒酒酒酒酒酒

全国速配の酒有連チェーン

大喜多や

平・材木町29 TEL3-3722

軽食と喫茶

モーニングサービス AM7:00~AM11:00

軽食 カレーライス スパゲティ ￥120

バーラー★喫茶

カツパル

平・田町東陸 TEL・42471

カレンダー・うちわ・広告マツチ

タオル・割りばし及び袋

各種記念品

贈答用品のデパート

嘉見家

いわき市平字大町 電話5469

第1・2・3水曜は定休日

Mammy

ママと赤ちゃんの店

いわき市平字大町6-6 TEL4-7590

SCOTCH COGNAC

Tanzel Eden

電話50005

営業時間

午前8:00~10:00

午後10:00~12:00

モーニング8:00

和風喫茶

琴

平・田町東陸 TEL・42471

フルサービス

万博撮影優待セール

是非御利用を!!

カメラセンター **富士商会**

ナタリーの心をブルックリンの朝焼けが はじめての恋が...ばら色にそめた...

ナタリーの朝 前売り券発売中

前売り券 大人350円当日400円 学生300円当日350円

28日封切り ひかり座

＜カラー作品＞ 監督 フレッド・コウノバティ・デューク/ジェームス・フランテリノ 主演

＜前売り場所＞

- 金沢屋●エンドー帽子店●天地堂
- 市川パン(30分通切)●マルトモ書店
- 平塚書クラブ●ひかり座窓口

高級婦人服地専門

洋服

すおぐす

平・三町目(平和通り)電話6026縫製部/平・堂/前電話3248

ご婚礼・ご宴会・お泊まりは

割烹旅館 **三陽荘**

ガレージ完備

・女中さんを専任して下さる

いわき市平字梨岡1丁目7 電話2578

甘太郎の

鯛焼き

平・さくら 電話4025

外科 神経科 胃腸科

産婦人科 内科

副院長 北山和也

北山医院

院長 北山哲也

いわき市平字北土字東原前 電話-353-I

(平スポーツセンター前)

建築材

銘木・新建材

総合センター

床柱

とこはしら

協栄木材 株式会社

いわき市平字榎屋町40 TEL・本社①321代装 工場②235

入院随時

耳鼻咽喉科

気管食道科

高柳医院

高柳博一

いわき市平字駅前 電話③三八五六

AM10時~PM6時 第1・3日曜日定休

PM6時~PM11時 第1・3日曜日定休

茶房 **ループル**

いわき市平字大町1丁目17 電話④二二七

土地建てる物の相談は

福島不動産商会

平・中町(旧公会堂)電話⑤七六二六

山田 胃腸科 外科 泌尿科

院長 山田 均

副院長 山田 均

いわき市平字下川原 電話⑥三〇八三

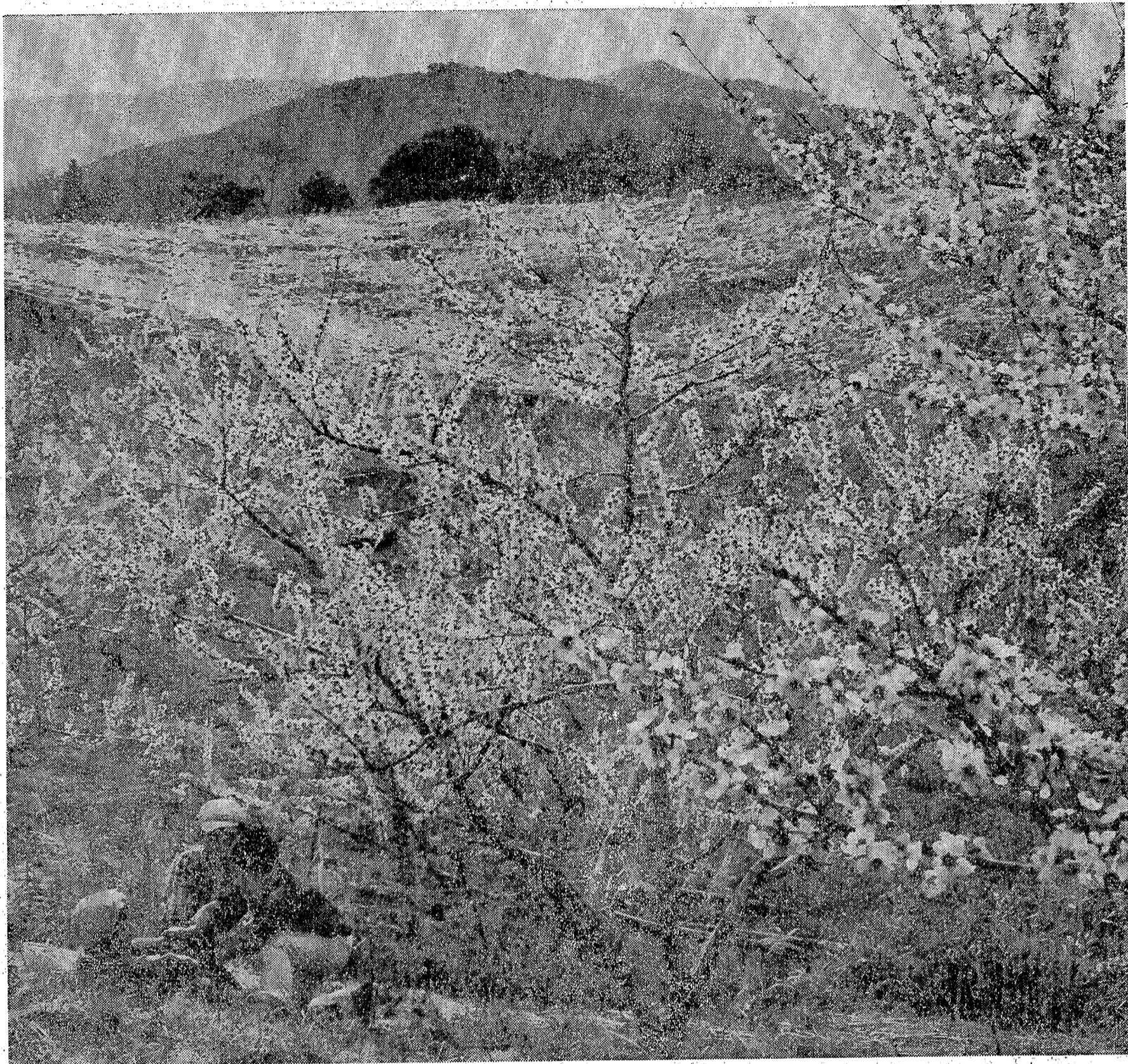

果樹団地は花ざかり

平の郊外の小川町西小川字上原地内の果樹団地は、いまもも、ナシの花が真っ盛り。ピンクと白の美しいコントラストは一種の絵巻物。さくらの花にも負けない風情だ。ことしは、つめたい早春の天候のおおりで開花が10日も遅れたため、那須堰で水を運んで灌水するなどの一帯もあったが、着花は例年なみたという。

水曜特集

アブ・壁バチなどの昆虫の活動がにぶく効率的な着果がのぞめないで人工交配をしているが、人出不足の悩みはここにもあるようだ。農協では、交配を助けるため昆虫の養殖をすすめているが、まだ実行までには間がありそう。いま一つの悩みはおそ霜のおそれだ。防霜対策として重油燃焼器を備え警戒しているものの、全果樹園を守るためには、かなりの施設、費用もかさむため、順調な天候を期待している。

いわき市小川町西小川字上原

心配されるおそ霜

人気絶頂 トヨタ **カローラ** シリーズ 生産累計 **100万台突破!** 発売以来 わずか 3年6カ月で達成



「ミス・カローラ」コンテスト... どんどん応募ください

日ごろ皆さまから寄せられますご愛顧にこたえ、より一層の信頼とご奉仕を願って、このたび「ミス・カローラ」を選出することになりました。つきましては広く一般からのご応募を期しておりますので、ぜひご応募並びに知人・友人をご推せんくださいますようお願い申し上げます。

〈ミス・カローラ募集要項〉

- ①応募方法 自せんまたは会社・団体などの推せんにより自由に申し込んでください。
- ②応募資格 浜通り地区に居住または勤務している満18歳～25歳の独身女性。
- ③申し込み 住所・氏名・年齢・職業・身長・体重・バスト・ウエスト・ヒップ・趣味を記入のうえ、全身写真(キレビネ服)を添えて申し込んでください。(推せんが会社・団体の場合は団体名も記入)
- ④申し込み先 トヨタカローラいわき本社または各営業所まで郵送か持参/福島民友新聞いわき支社(平字四町目3-2)または浜通り各支局まで
- ⑤締め切り日 昭和45年5月10日(当日消し印有効)
- ⑥審査 (第一回)写真による第一次審査を行ない、予選に残った方で最終審査を行ないます。(最終)昭和45年5月16日(土)午後1時から、いわき市・平市民会館(審査時の服装は洋服)
- ⑦賞 ミス・カローラ1名/準ミス・カローラ2名、ミス・カローラ=優勝トロフィー・洋服タンス・福島民友賞・オリンパスカメラ、準ミス・カローラ=準優勝種・ベビータンス・福島民友賞
- 主催/トヨタカローラいわき株式会社 後援/福島民友新聞社 協賛/いわきカラー・富士写真フイルム・オリンパスカメラ

ミス・カローラ大撮影会
5月17日/平市民会館



トヨタカローラいわき株式会社

本社/いわき市平字並ノ前5番(平)☎6166代 中古車センター(平)☎3763
小名浜営業所(磐城)☎2321 勿来営業所(勿来)☎2575 原町営業所(原町)☎4131
高岡出張所(高岡)☎3202 相馬出張所(相馬)☎2149

NHK 第一	NHK 第二	ラジオ福島	総合テレビ	教育テレビ	福島テレビ
1340KC	1540KC	1060KC			
6・05 じゃすな話し方 15 株式市況 45 商品市況 7・00 ニュース7ニュース解説 25 ニュース特集 8・05 人生読本「天賦」 15 科学千一夜 45 趣味の手帳「お菓子の学校」 9・05 演芸名人会 講談「踏屋宗伴」一電斎貞丈 10・15 きょうの問題 30 若いこだま「郷土のたより」〜スキーにかけると青春〜 11・05 夢のハーモニー「恋は水色」ほか	6・00 そろばん教室 20 基礎英語 40 英語会話 7・00 ラジオ農業学校「マルチ栽培を上手に利用した畑作経営」 15 統基健英語 30 中学生の勉強室 数学 8・00 通信高校講座「生物」 20 通信高校講座「数学2」(第1部) 40 通信高校講座「数学1」 9・00 通信高校講座「地学」 20 通信高校講座「古典2」 10・20 通信高校講座「世界史B」 11・00 大学講座「文学」	6・00 ニュースハイライト 30 一万円クイズ 40 歌のクイズ 50 プロ野球水曜ナイター「巨人対ヤクルト」=中止の時=6・50ナイター=ジョッキ 9・40 夢のLP 55 一口高橋 10・00 ヤング・ヤング・ヤング 前田武彦 30 ミュージック・イン・ハイフニック 11・10 一万円クイズ 20 ヤングミュージック 30 大学受験ラジオ講座「英語総合ゼミ」(数学2B)	6・00 こどもニュース 05 30分コソコソ市の人 20 30分コソコソ市の人 7・00 30分コソコソ市の人 30 30分コソコソ市の人 8・00 30分コソコソ市の人 25 30分コソコソ市の人 9・00 30分コソコソ市の人 10・10 30分コソコソ市の人 11・20 30分コソコソ市の人	6・00 中国語講座 30 ピアノのおけいこ 7・00 英語会話 30 技能講座 テレビジョン技術 8・00 教育特集「平和を築く」戦争の機軸と平和の条件 9・00 通信高校講座 英語1 30 通信高校講座 英語2 10・00 通信高校講座 英語3 30 通信高校講座 英語3 11・00 やさしいドイツ語 30 大学講座「法學」	6・00 30分コソコソ市の人 7・00 30分コソコソ市の人 8・00 30分コソコソ市の人 9・00 30分コソコソ市の人 10・30 30分コソコソ市の人 11・35 30分コソコソ市の人

FM放送	中央テレビ
☆印はステレオ	
6・00 ぐらしの話題クイズ クジョッキー	6・00 ワイドニュース 15 30分コソコソ市の人 45 30分コソコソ市の人
7・00 ☆ステレオ音楽ホール 〜グレン・ミラー・メ ドレーン〜「真珠の首飾り」 「イン・ザ・ムード」 「ムーンライト」 「茶色の小瓶」ほか	7・00 30分コソコソ市の人 30 30分コソコソ市の人 45 30分コソコソ市の人 8・00 30分コソコソ市の人 56 30分コソコソ市の人
8・10 ☆ワルシャワフィルハー モニーク管楽団演奏会 による作品集	9・00 30分コソコソ市の人 10・00 30分コソコソ市の人 11・10 30分コソコソ市の人
10・15 現代の日本音楽くま による作品集	
11・00 イングリッシュアワー ▽英語の音声シリーズ 「リズムと休止」 パロック音楽のたのしみ	

みもの

関ヶ原

日本国史 総合夜10・10

関ヶ原は、本州のほぼ中央にあたり、東西四百里、南北二百里ほどの小盆地である。この地は徳川家康のひきかき、石田三成の西軍あわせた約三十万人が、天下分け目の合戦をひらけたとはいわれ、知られている歴史である。

この合戦は、慶長五年九月十五日(1600年)の午前八時から午後三時(まぼろしの状況の変化を、ヘリコプターによる関ヶ原古戦場の空中撮影や、東西両軍の陣地を再現したアニメーションなどを使って、あわせて史実に基づいて描かれた。関ヶ原合戦の歴史、合戦の模様、その経過、そして、合戦のあとの様子などについて描かれた。関ヶ原合戦の歴史、合戦の模様、その経過、そして、合戦のあとの様子などについて描かれた。

この合戦は、慶長五年九月十五日(1600年)の午前八時から午後三時(まぼろしの状況の変化を、ヘリコプターによる関ヶ原古戦場の空中撮影や、東西両軍の陣地を再現したアニメーションなどを使って、あわせて史実に基づいて描かれた。関ヶ原合戦の歴史、合戦の模様、その経過、そして、合戦のあとの様子などについて描かれた。

裏切りの刃

お茶屋の女・お梅(佐藤 京子)は、ロクという血文字を殺して死んだ。他殺だ。その犯人は、お梅の主人・常右衛門(河村 弘二)が十二年前まで同じお茶屋で働いていた。お梅は、お梅の主人・常右衛門(河村 弘二)が十二年前まで同じお茶屋で働いていた。お梅は、お梅の主人・常右衛門(河村 弘二)が十二年前まで同じお茶屋で働いていた。

関ヶ原

関ヶ原は、本州のほぼ中央にあたり、東西四百里、南北二百里ほどの小盆地である。この地は徳川家康のひきかき、石田三成の西軍あわせた約三十万人が、天下分け目の合戦をひらけたとはいわれ、知られている歴史である。

この合戦は、慶長五年九月十五日(1600年)の午前八時から午後三時(まぼろしの状況の変化を、ヘリコプターによる関ヶ原古戦場の空中撮影や、東西両軍の陣地を再現したアニメーションなどを使って、あわせて史実に基づいて描かれた。関ヶ原合戦の歴史、合戦の模様、その経過、そして、合戦のあとの様子などについて描かれた。

月進求

いわき市平字南町 電話09191
支店・平カントリークラブ内 電話3290

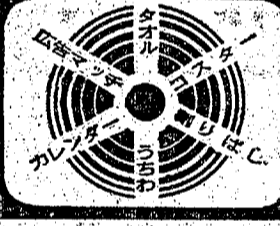

サトウ
一
廣告社
電話(4)3790
いわき市平字川瀬
三十九町

節 鯉 なぎ

ご婚礼のお引き物に、おみやげにどうぞ
高級 珍味の店 丸市屋
平字四町目 電話2213

OPEN 4月22日

スナック喫茶 エンゼル

湯本駅前・通運ビル1F

全設備設計施工
冷暖房・給湯・給排水衛生
電気工事・照明・音楽
ナショナル 冷房・暖房・給湯 システム

協電株式会社
いわき市平字新11町 電話7681
建設業登録福島県知事(め)7334

サトウ一廣告社
電話(4)3790
いわき市平字川瀬三十九町

季節料理

割烹 紫

平・新田町
電話 4063
7525

ベビー洋品セール

スリット
ドレス
上下着
スカート
ワンピース
オンスカー

衣類スカー
すずらん

いわき市平字新田町 電話(4)2651

産科・婦人科

額賀医院

バス・四合町五丁目下車 電話二八三九
広野分院 広野町役場前 電話(4)二二二

喜司おた

営業時間 午後10時まで
平・白銀町 電話(4)四三三七

若竹

白河手打ち
本場生そば

いわき市平字上町 電話(4)七八一八

総合看板

プラスチック加工一式

ユモト看板

営業時間 午前10時～午後7時
電話(4)二四六四(二)三三〇三

おそめ

やまどり
おそめ
平・紅小路 電話(4)二二六六
平・新田町 電話(4)一三七一

精神科・神経科

新田目病院

院長 新田目 五郎

本館 いわき市平字新田町 電話(4)二二七八
分院 いわき市平字荒川字安草 電話(4)二二九

結婚記念写真は...

サンペイ

いわき市平字新田町(父会館裏) 電話(4)四〇〇四

御婚礼 貸し衣裳

一級くだけい
係員が上します

佐藤衣裳

内郷内町金坂52
電話 6-3432

タクシーのご用は...

常交タクシー

オール無税車

本社(3) 2343
松ヶ岡営業所(4) 3410
神谷営業所(4) 3214

内科 胃腸科 循環器科 呼吸器科

長瀬内科

院長 長瀬 克彦

四倉町上井田字北越田 電話(4)二二二五

連続事故で重軽傷六

夜の神谷国道 花見酒運転を逮捕

二十一日夜、いわき市平字神谷前河原三丁目内園通、大和トラックが対向車のライトが照らした小型トラックに追突し、一人が一月分の電報を食った。そのほか一多、同じ現場で花見酒酔った普通乗用車がセンターラインを越えてライトオンと正面衝突して五人がけが。一男の死亡、合わせて六人の重軽傷を出した。

【大和トラック】花見酒酔った普通乗用車を運転していた同市内神谷町神谷地蔵、カンリンスタンド店員鈴木博三(三十三)を酒酔った花見酒の現行犯で逮捕した。



同事故は九時三十分ごろ、同事故小型トラックに同乗していた同市内神谷町前河原三丁目内園通、大和トラックの運転手鈴木博三(三十三)が、センターラインを越えてライトオンと正面衝突して五人がけが。一男の死亡、合わせて六人の重軽傷を出した。

【大和トラック】花見酒酔った普通乗用車を運転していた同市内神谷町神谷地蔵、カンリンスタンド店員鈴木博三(三十三)を酒酔った花見酒の現行犯で逮捕した。



【家庭の日】の体験談募る 市教委

いわき市教育委員会主催の「家庭の日」体験談募集が、五月十五日締め切られています。

【家庭の日】は、四月三日から五日までの三日間、同市内各小中学校で実施されています。この期間中に、各家庭で「家庭の日」の体験談を募集しています。

募集期間は、四月三日から五日までの三日間、同市内各小中学校で実施されています。この期間中に、各家庭で「家庭の日」の体験談を募集しています。

地主が刺されて危篤

物干し建てられ口論

土地の境界争いから大和クリ小刀で左腕を刺され、重傷を負ったと見られる事件が二十一日夜、七時半ごろ、神谷町神谷地蔵、小中中央公園で発生した。この事件は、地主と物干し建てられ口論から発生したと見られる。

事件は、二十一日夜、七時半ごろ、神谷町神谷地蔵、小中中央公園で発生した。この事件は、地主と物干し建てられ口論から発生したと見られる。

モデル家庭を選定

親子の対話促進へ

いわき市青年問題協議会は毎月第三日曜日実施を呼びかけている親子の対話促進会「家庭の日」を定例化する。この「家庭の日」は、親子の対話を促進し、家庭の円満を図ることを目的としている。

この「家庭の日」は、親子の対話を促進し、家庭の円満を図ることを目的としている。

ヤマ場を迎えた春闘

28日は県中央集會

あす地産集會 28日は県中央集會

県産集會は、四月二十八日(土)にいわき市平字神谷前河原三丁目内園通、大和トラックの運転手鈴木博三(三十三)が、センターラインを越えてライトオンと正面衝突して五人がけが。一男の死亡、合わせて六人の重軽傷を出した。

内郷地区の納税表彰式

20氏、35団体

いわき市内郷地区の納税表彰式が、四月二十一日(土)に同市内神谷町神谷地蔵、小中中央公園で開催された。この式典には、納税額が二十万円以上の個人が二十名、納税額が五十万円以上の団体が三十五団体参加した。

男を逮捕

当て逃げ

【大和トラック】花見酒酔った普通乗用車を運転していた同市内神谷町神谷地蔵、カンリンスタンド店員鈴木博三(三十三)を酒酔った花見酒の現行犯で逮捕した。

同事故は九時三十分ごろ、同事故小型トラックに同乗していた同市内神谷町前河原三丁目内園通、大和トラックの運転手鈴木博三(三十三)が、センターラインを越えてライトオンと正面衝突して五人がけが。一男の死亡、合わせて六人の重軽傷を出した。

ヤマ場を迎えた春闘

28日は県中央集會

あす地産集會 28日は県中央集會

県産集會は、四月二十八日(土)にいわき市平字神谷前河原三丁目内園通、大和トラックの運転手鈴木博三(三十三)が、センターラインを越えてライトオンと正面衝突して五人がけが。一男の死亡、合わせて六人の重軽傷を出した。

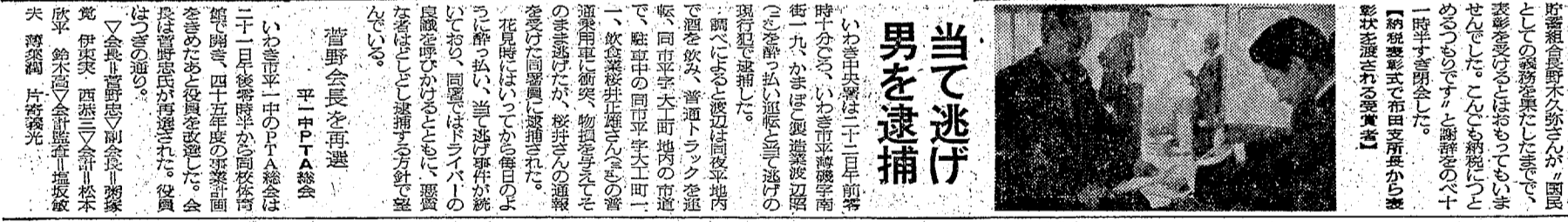

いわき民報杯争奪 いわき市職場対抗ボウリング大会

・4月23日(木) PM7:00スタート

競技方法 団体戦9ゲーム(個人3ゲーム) 参加資格 自由
参加料1チーム3,000円(1チーム3名)奮ってご参加ください

ジュニアボウリング大会

・4月25日(土) PM3:00スタート

競技方法 3ゲームスクラッチトータルピン
資格12歳未満 参加料一般600円 中学生500円

平コンパボウリング大会

・4月28日(火) PM7:00スタート

競技方法 3ゲームスクラッチトータルピン
資格自由 参加料1000円

松竹創立 75周年

いわき松竹ボウリング

いわき市平字神谷前河原三丁目 TEL・02462-8366-8

自然食が健康を守る道

病気が何ぞ、病気が人間が不自然な生活のもたらす現象で、自然の法則に従って生活すれば、病気が起るものではない。...

読者の声

初めに謝罪。読者の声。後に行き。...

急病の下級生救う

小宮 平一 中二の二人表彰 親切運動

旅館、列車に困っている人は

万博見学会員募集

民報映画案内

- ★(1) 18時(六・五) 復興の用... ★(2) 19時(六・五) 復興の用... ★(3) 19時(六・五) 復興の用...

あすの停電

あすの停電

あすの行事

あすの行事

- ★(1) 18時(六・五) 復興の用... ★(2) 19時(六・五) 復興の用... ★(3) 19時(六・五) 復興の用...

100% 毎日本日... 協賛会では、親子の対話を通じて、小学校のPTAから...

清そに...そして美しく... たいら・駅前中央通り TEL・44681

ポカッパ 鈴木商会 TEL 1416代

山崎時計店 TEL 4-2991

石城計量社 TEL 3468・8059

空手道 初心者歓迎 TEL 3903

矢崎犬猫病院 TEL 4-4465

井苅整形外科医院 院長 井苅義彦 TEL 4-2566

急募 男子または女子従業員 若干名

募集 男女社員 普通免許所有者 若干名

募集 運転者 二名 営業社員 一名

募集 売り店舗 田中町 田中町 田中町

募集 事務員 (男女不問) 数名

募集 倉庫係 三名 作業員 二名

募集 男女現場員・事務員 若干名

社員募集 東北硝子株式会社

従業員募集

売り地

平宅地建物取引所

貸し 園(大盛)和等 平字六人町

家事 手洗いさん 毎月給付一万五千円

アパ 月見町通り 三三三三

譲る 月見町通り 三三三三

ホス 月見町通り 三三三三

理容 技術者募集 月見町通り

理容 技術者募集 月見町通り

女子 月見町通り 三三三三

美容 師見習い 月見町通り

ウエ 月見町通り 三三三三

アパ 月見町通り 三三三三

譲りたし 土地 約四〇〇平方(九二坪)