青少年意識調査まとまる

親の老後は私たちで

「日の丸」には好感示す

いわき市青少年問題協議会は激動する社会での青少年育成対策の前に、その青少年は『現在』をどう考えて生活し、どんな『将来』をめざしているのか意識調査を行なった。中学生七百四十八人、高校生七百三十一人の計一千四百七十九人。国旗をどう思うかなど二十四問について回答を求めたところ、総体的には親の老後の世話は子がすべきと八五・三%が、六〇%近くが父母を信頼していると行儀のいい答えをしながら、自分の悩みを相談する相手に両親はわずか一一・二%、先生に至っては五・五%という不信感で、このムジュンした傾向が前年より強まっている。反面、日の丸の国旗には「他国のよりいい」三〇%、普通四二・九%と、比較的良い採点だった。

市青少年問題協

調査対象は中高生一千四百人

（調査対象は十中学校の二年生七百四十八人（男三百七十五人、女百三十一人（男三百六十八人、女百三十三人）＝定時制三年生以上を含む）の合計一千四百七十九人。年齢別では十三歳が二百三人、十四歳五百五十三人、十六歳二百九十人、十七歳三百六十一人、十八歳五十一人、十九歳十二人、二十歳以上十七人。

おとなとして一番気になるのは、この年代の悩みは何か、なんのために学校に行き、勉強しているのか―ということだろう。その勉強の目的は「将来何かの役に立つ」三九・一%「自分の教養を身につける」二三%「よい所へ就職のため」一一・一%「進学のため」七・一%と教養は〝二の次〟のよう。その人生像は、自分で営業する二〇・六%、サラリーマン一四・一%、技術者一四・八%など、一応六二・一%が将来の職業を選んでいる。生活目標については、金や名誉を考えずに趣味にあった暮らしをしたい二八・二%、いい人と結婚して楽しく暮らしたい一九・二%、その日をのんきに七・二%などで、「不正に妥

心配な将来・一進学異性関係

彼らの悩みは何か。自分の将来二一%進学一八・九%勉強のこと一七・六%、異性のこと九・三%、友人のこと六・二%、就職のこと六%、世の中のこと四・一%、働いて金持ちに六・八%、社会のために尽くす六・八%、有名になりたい二・二%と、意欲的な生活そのものは二七・三%だった。

信頼性は母親61%、父親55%

そのおとなをどう見ているのか。父親を五五%、母親を六一・八%が信頼し、三二%がそれぞれ普通といい、その「しつけ」は、非常にきびしい四・四%、いくらかきびしい二六%程度。しかも、年老いた親を八五・三%（長男、長女が二三・四%）が世話すべきと思っている。

しかし、先生に対しては一七・八%が尊敬、信頼している程度ときびしく、もっと相談できる関係、人間味ある交流を六四%がのぞんでいる。

そして、二八・三%が公衆道徳はおとなより青少年の方がよく守っているとおとなを批判し、社会全体がもっと協力し合う体制を求めている。テレビ番組の改善を五五・八%が思っている。

悩みの解決は自分と友人で

そしてこのような中高生らは、その悩みをまず自分自身で解決（三一・二%）し、ついで友だちや先輩（七・二%）し、親しい人に相談（二六%）するという。

あれほど信頼するといっていた親に相談するのはわずかに一一・二%、先生に至っては五・五%。〝あすの風が吹く〟となりゆきにまかせるのは一八・九%もいた。

〝君が代〟に感動した52%

なお、君が代を聞いて感動したことがあるか五二・七%、あまりなかった三三・八%、全くない一三・五%。日の丸の国旗に対しては、他国のよりすぐれているが三〇%、普通四二・九%。祝祭日に掲揚するのがよい三六%、自分の

クリスマスがやってくる

☆☆☆

あの日この月　3月

閉山退職金が妥結

平～常磐が市内電話合併

常磐炭砿

三月は県議員選挙の告示、小、中、高校の卒業式などのほか常磐炭砿の閉山に伴う従業員の退職金問題で労使が対立していたのが、再度の閉会で妥結。ひとり当たり百八十九万円支給された。

一方、内外のテレビ不買運動は市内の弱電関係企業にまで波及して人員削減、短縮操業を余儀なくされた。その他交通事故、火災は相次いで発生、市民に動揺を与えた。

明　一日はいわき市内の十二高校でいっせいに卒業式が行なわれ就職、進学へとそれぞれ巣立った。国道六号線の鮫川橋（植田）に歩行者専用の歩道橋を建設していたが二日完成。これで歩行者の交通事故の心配がなくなった。市は死んでも行き場所のない墓地不足に平・南白土に大墓地公園を建設するために地権者と用地買収交渉にはいる。県教委は年々ふえる高校の進学対策に頭を痛めているが、過密競争を緩和するために磐高など五校に対して最高二十人の増員をすることに決定、入学試験を目前にひかえた受験生に朗報を与えた。

県水産試験場の調査船"拓水"はいわき沖のシラスの新漁場を探索するため十五日から四月中ごろまで試験操業を実施。沿岸漁民を喜ばせた。

常磐炭鉱労組は閉山に伴う退職金問題で一カ月にわたり闘争を続けていたが、十七日夜の最後の団交で妥結。ひとり平均百八十九万円（当初百二十六万円）が支給されることで長期にわたって続けられてきた一連の紛争にピリオドを打った。平・常磐地区が二十一日午前零時から市内電話として通話できる電話合併の口火を切った。市交通安全対策協議会は相次ぐ学童の交通事故対策の一環として「事故防止は家庭から」交通安全母の会を六十九小学校学区に設ける。

暗　不況の波が弱電関係にも波及し平職安管内で約二百人の離職者を出した。福島電子の九十五人をトップにイワキ電動機の三十人など。深刻だった労働力不足時代が不況による業界の設備投資抑制、短縮操業によって起こった現象がついにいわき地方にまで及んだ。十日夜、ハワイアンセンターを襲撃するという怪電話に、同センターをはじめいわき中央署は大あわて。同センターは万一にそなえて客を一時避難させたが、イタズラとわかった。

異常乾燥が続いている十七日から十八日にかけ火事相次ぐ。内郷で民家二棟を焼いたほか遠野、勿来でも火災が発生、さらに十九日には大久で山火事があり二十五町を焼くなど市民を恐怖に落とし入れた。人命遭難が叫ばれているおり、常磐の閉山から失業問題もないえい児が新聞紙に包んで捨てられるというむごい事件もあった。

会と催し　19日

【いわき産業会館】▽いわき神社総代会第三方部会10時～19時・大ホール

【民報ビル】▽平ロータリー家族会14時・ことぶき会館

【草野ホール】▽いわき美術小品展9時～18時・美術ホール

◇20日

【いわき産業会館】▽音波茂時局講演会18時～21時・大ホール

あさっての停電

▼内郷地区＝（9時～12時）御厩町の一部

▼勿来地区＝（9時～11時30分）添野町、江畑町

▼好間地区＝（8時～12時）上好間大畑

▼久之浜地区＝（9時～11時）金ケ沢

▼三和地区＝（9時30分～11時30分）上、下市萠、倉戸、渡戸

株式・前場

本日の市況は、朝から平和不動産を中心とするテンミ関連、アルプスを中心とする弱電関係に物色されるものが多く、比較的しっかりした動きで推移した。一方十力園、藏相会社より、通産問題調査の成り行きを見つめ、結果待ちの感が強く、総体的には見送り気分が強かった。

高いものでは、不動産十円、前田建十四円、奥村二十円、東洋建十二円、平和不六円、昭石十一円。

おもな安いもの、デーゼル十四円、遠藤十一円、京浜六円、ジライン八円。出来高九千万株。日ダウ四十四銭高の二千四百八十円六十九銭。（平・水戸証券調べ）

市況

魚類

（17日午後1時30分現在）

十八日朝の小名浜港はサバが大漁。江名、中之作港にも出回った。

【小名浜港】▽巻網船二十カ統千八百トン　底引船二十四隻二十五トン　六百十ギ　小型船十八隻一トン九百五十ギ

▼サバ　百八十万ギ　一〇一六・五〇▼ヤリイカ　八千七百ギ　二七〇一一五▼水タコ　七千四百ギ　二〇一七〇▼マメダコ　千八百ギ　七〇一一五▼ハモ　千四百ギ　三五〇一二〇〇▼イシモチ　千二百ギ　四〇〇一一九〇▼マイカ　五〇▼ドンコ　九百ギ　二〇〇一一五▼メヒカリ　八百ギ　七〇一五〇▼ノドグロ　七百ギ　五一〇一二〇▼アブラキス　七百ギ　三五▼水タラ　六百五十ギ　二〇▼ギス　三百ギ　五〇一一五▼マダラ　二百三十ギ　一三〇一六〇▼ニクモチ　二百ギ　四三〇一一〇〇▼水グレイ　二百ギ　八〇〇一四〇〇▼ヒラメ　百ギ　二〇〇一一〇〇〇▼ボタンエビ　百ギ　三〇〇一一九〇〇

【江名港】▽巻網船二カ統百トン　底引船十隻二十九トン

▼サバ　十万ギ　九・一〇一六

【中之作港】▽巻網船八カ統四百十三トン　底引船四隻二十九トン

▼サバ　四十一万三千ギ　一〇・四〇一七▼ヤリイカ　一万六千ギ　二〇〇一一〇〇▼スケソウタラ　一万二千ギ　六〇一三八▼マイカ　百ギ　二五〇一一〇〇▼キントウ　百ギ　一八〇一三〇

野菜

▼ホウレン草　二五一一〇（束）
▼菜類　二三一五（〃）
▼カブ　二〇一五（〃）
▼白菜　二〇一七（ギ）
▼ニンジン　四五一三〇（〃）
▼ゴボウ　八五一二〇（〃）
▼大根　三〇一五（〃）
▼玉ネギ　五五一三〇（〃）
▼ネギ　六〇一五五（〃）
▼キュウリ　一五〇一〇〇（〃）
▼タマナ　六〇一三〇（〃）
▼干し大根　四〇一一〇（〃）
▼サツマイモ　六五一一〇（〃）
▼ナガイモ　二〇一四五（〃）
▼ジャガイモ　四五一二五（〃）
▼サトイモ　六五一二〇（〃）
▼レンコン　一五〇一〇〇（〃）
▼ニラ　二〇一一〇（束）
▼ミツ葉　五五一四五（〃）
▼春菊　二五一一〇（〃）
▼セリ　一五一一〇（〃）
▼ピーマン　五〇一四七（ギ）
▼モヤシ　二〇（〃）
▼シイタケ　六〇〇一四〇〇（〃）
▼根ショウガ　四〇〇一三五〇〇（〃）
▼カリフラワー　八〇一二〇（コ）
▼玉子　一七一一五（〃）
▼ナメコ　五〇一四〇（袋）
▼レタス　三五一一五（10ギ）

果物

▼リンゴ　一五五一二〇（ギ）
▼ミカン　二五一六五（〃）
▼干しガキ　一五一一〇（コ）

元祖菱秘聞　多岐川恭　東啓三郎・作　え　（215）

平遊戯場組合が三万円寄付
コロニー建設基金に
平遊戯場組合（鈴木治之助会長、十三店）は十六日、三万円を社会事業にと太社に寄託、本社からコロニー建設推進委員会（大和田千代子会長）に贈った。
平遊戯場組合では毎年、歳末の社会福祉事業基金として本社を通じて贈っており、福島警察局、平簡易裁判所など平

敗残（十八）

忘年会 ご予約受け中！ 電話でOK　JGL レストラン　平・三田小路 ☎23-339

源太郎　店内に立ち食い値段表を明示しました　TEL 42-3623　ゆもと味小路

・すき焼きの味も格別です・　きそば　むとよ　てんぷら　忘年会・新年会にご利用下さい　TEL・42-4593

長清酒　品質本位のうまい酒！　代表社員 吟醸 小野義一

宴会場の酒蔵庵　いわき市平・銀座通り　電(74)四四三一二

ご宴会・ご商談は越の家で　お食事は越の家食堂部で　越乃家

事務機の専門店 ユニー事務機　小名浜字沖ノ上（西郵便局東隣）電(92)4962

貸し衣裳　新柄各種豊富にとりそろえました　瀬戸商会　内郷御厩町久世原　電(23)2009・3320

落ち着いたお部屋でご商談、ご会食にお気軽にご利用ください　●午前11時から営業　料亭 いま田　いわき市平字中町三三　電(23)一六一三

思い出に残る晴れ姿　お気軽にご相談ください　かつらは特にあなたに合わせて結いあげます　ハセガワ美容院　平字三町目　電(23)四五五六

江戸前 亀寿司　●すし弁当＝百円から各種　平・田町　電(74)四三六九

児童を交通事故から守りましょう　無線完備　電(74)3071　(74)8434　株式会社平タクシー

ボーナスセール　12月25日まで実施中　以上　20回支払いOK!!　ゆっくりうどん食い放題　12月土・日曜のみ　新川町"味の寿"が出店します　株式会社ホンダ中販　いわき中古車センター　いわき市平中神谷字下知内3ノ　TEL(44)2123～4

郷土酒亭 川ばた政　大衆座席　電(23)三五二六　うえだ館通　電(23)三五二五

揚げ出し天ぷらうなぎ生ずし　※なべもの料理はじめました　郷土の銘酒清福と趣向に富む味覚の店

電話一本で……　住宅の修理がOK！　「雨もりがする」　「床がくさっている」　「柵（サク）を作りたい」　「テラスを作りたい」　有限会社 水野谷材木店　工事部平営業所　平営業所 いわき市平字中町14　電(23)1618　本社 久之浜町久之浜字柳町1　電（久之浜）2527

レジスター・計算機・耐火金庫　日本金銭登録機　販売株式会社 いわき営業所　いわき市平字堂ノ前九　電(23)1564

なべものの季節です　下関 ふぐ　北海道 かに　産地直送の新鮮な味をお楽しみください　小名浜 幸楽　電(54)2201～4　忘年会・新年会のご予約をお待ちしております

忘年会・新年会ご予約承ります　生きた味をお届けする店　なべ料理各種 天竹　本店 平・銀座町 電(74)六〇四一　支店 平・中町 電(23)二七九六

宴会・会食は　本格的中華料理で豪華版!!　中国料理 桃園 Chinese restaurant　いわき市平駅前不二屋ビル2F(74)3048

いわき七浜名産品　歳末引き出物　みやげ品に最適　かつを節　干しやなぎ　貝せき　うにかん　いわき市平・土橋通り　丸仙魚店　TEL・(23)3355代

Hawaiian Center　提供・鈴屋　常磐ハワイアンセンター　■ショーのご案内■　歌と踊りで楽しさいっぱい　▽12月19日（日）旅愁のローマ　中村 晃子　高橋キヨシ　▽12月26日～28日　ザ・チェリーズ（ゴーゴーガールズ4人）

計量器・測量機・事務用品　修理は藤森　平・がじ町　(23)二九六

包丁の切れ味が舌にしみる森安づくり　手づくりの味を楽しむ日本料理　ナベ料理　御箸で四季の味しみじみと　スタンド割烹　森安　平・白銀町　二階お座敷20名様まで　電(74)六六三五　四九二三

越 フジコシ　サンタは本当にいるのだろうか　サンタクロースは本当にいると信じている子供は以外に多いものです　子どもの夢を満たす贈り物は藤越のオモチャでお選び下さい　竹馬　野球盤セット　ホームサーキット　汽車プラレールセット　オフロセット　（平店本館四階）　九八〇円　一、六五〇円　三、二〇〇円　一、八〇〇円　一、九八〇円

平遊戯場組合が三万円寄付
コロニー建設基金に

平遊戯場組合（鈴木猪之助会長、十三店）は十六日、三万円を社会事業にと本社に寄託、本社からコロニー建設推進委員会（大和田平代子会長）に贈った。

平遊戯場組合では毎年、歳末の社会福祉事業基金として本社を通じて贈っており、福島聚肢遊護園、平徳風園、児童相談所など平地区の社会福祉施設にはほとんど贈られている。

ナコソボウルに中山律子19日

いわき市佐糠町八反田のナコソボウル（吉川洋一社長）は十六日午後八時半から予選会を開き、上位二十七人を選出、ナコソローズレーンは十七日午後八時半スタートして三十人の計五十七人を選出、十九日午後一時半からプロボーラー中山律子、井上利子、植井邦子のチャレンジ大会が開かれる。

この大会で十五人が選出され、再度チャレンジの資格が与えられるとあって前人気がよい。

退職報奨金をそっくり寄付
四家内郷第三分団長

いわき市内郷高坂町仲平一四、内郷消防団元第三分団長四家貴さん(四)は、このほど贈られた退職報奨金七万円を消防基金にしてほしいーといわき市内郷支所に寄せた。

四家さんは十七年間消防団員として勤め、ことし四月一日付けで退職した。同支所では来年一月六日の出初め式の席上、表彰することにしている。

商工ちゃん

タムラ電化＝植田町タムラ電化店で特売中＝化店では、店内改装記念として全商品の割り引き特売中。

元禄葵秘聞

多岐川恭作
東啓三郎画

(215)

敗残（十八）

こちらは小網町の別邸。重政は自分の周囲をわずかな小姓、家来で固めさせ、女共は一室に集めて戸、襖をみな閉じさせ、そこにも二、三の家来を、犬を追い払うために置き、あとは犬の跳梁に任せていた。

中山勘解由と同様、たとえどんな理由があっても、犬を殺してはまずいと、それを第一に考えて忍耐している。迷信に凝り固まった桂昌院をはじめ、その一派の女たちには、犬を殺す緊急やむを得ぬ事情があったなどと説明しても、受付けはしないのだ。

さすがに、中山よりも、重政には思慮と落着きがあった。いったい、犬たちがなぜ突然、襲ってきたのかと考えている。小谷家襲撃の企てと、無関係であろうか？鬼頭亀弥太は、当家を犬が襲うことについて、何の情報も得ていなかったのだろうか。

出し抜かれたな、と重政は思った。敵も油断がならない。

それにしても：重政は首を傾げた。犬は大挙して襲ってこない。そのほうが効果的なはずなのに、どこからともなく、数匹ずつが塀を乗り越えてくる。幽を吠き出し、うたりながら、邸内のあらゆるところを荒し回ってから姿を消す。これでもうこないのかと思っていると、新手が数匹、また出現する、という具合だ。敵は姿を見せない。いるのかいないのかもわからない。ダラダラと、それが長く続く。荒されるのはなんでもないが、神経が参ってくる。家来も、絶対に手を出すなと言われているものの、噛みつかれたのや、爪を立てられたのがいて、いまにも闘争心の緒を切って刀を抜こうとするのが出てくる。これを制止するのも一仕事である。

ひょっとすると…重政がハッと思い当たったのは、あとでわかったことだが、中山と配下が家多見邸へ大汗をかきながら駆けつけている時だった。使いを出そうにも、もうおそい。

中山たちが到着した時、家多見家は台風一過の状態であった。犬共はみなどこかへ消え去り、残されているのは、泥だらけの足跡、掘り返された庭土、折れた枝、破れ、倒れた戸障子、屏風その他、その他。

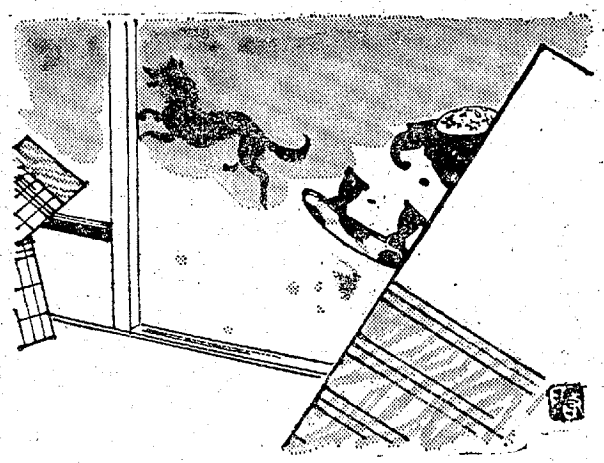

『殿、犬は？』

と、勢い込んで飛びこんできた中山に、重政は皮肉な微笑を向けた。

『逃げた。この通りじゃ。そこもとを呼びにやるのではなかったわ。まんまと術中に陥った』『と、仰せられるとな？』

『小谷には何人か、警備の者を残して来たであろうな？』『は、それは』

中山は口ごもった。

『何分、殿の御屋敷が急を要すると…』

『残してこなかったのか』

『はっ。なにしろ、またすぐに引返すと小谷殿には…』

『もうおそかろうよ。いま時分、例の一味が襲いかかっておろう。敵はそこもとらを、ここへおびき寄せたのだ。そのための犬よ』

中山は卒倒せんばかりになった。

クリスマスを楽しく祝いましょう
あなたの談話室
酒館 酔族館
たいら・新田町（志賀ビル2F）電②3645

食堂経営者の皆様に
最上級 うすくちしょうゆ
ラーメン・丼ものにどうぞ…
小島醤油店
小名浜字古湊 電092009
サスタイ しょうゆ みそ

クリスマス、忘年会
予約受け付け中！
ご予約は電話でOK
レストラン
平・三田小路 ☎23-338

福島県推奨代表清酒
品質本位の うまい酒！
贈って喜ばれる セイセカイ 特級・一級酒
清水屋合名会社 吟醸
いわき市小名浜
代表社員 小野義一

宴会場の 酒喜庵
いわき市平・銀座通り 電④四四三一二

ご宴会・ご商談は 越の家で
お食事は越の家 食堂部で
越乃家
いわき市平字二町目 電④一八八一代

事務機の専門店 コピー事務機
小名浜字林ノ上 西郵便局東隣 電092-4832

新築落成!!
平商工信用組合 内郷支店
かねて新築中でございました内郷支店がお陰様をもちまして落成し一段と明るい新店舗にて12月20日から営業いたすことになりました
今後ともより一層のご来店をお待ち申しあげます
わたくし平商工信用組合の「くみちゃん」です 内郷支店をどうぞよろしく!!
内郷駅 新店舗 旧店舗 六号国道
いつも親切　明るい窓口
商工中金代理店 平商工信用組合
理事長 鈴木常松
内郷支店長 鈴木明雄
いわき市内郷綴町榎下60の1　TEL・㉖2089

土地建て物電話分譲仲介
飯野不動産株式会社
いわき市平・大町10 電②三010 ㉖六五四六

〝恒例〟ボーナスセール
●12月25日まで実施中
現金4分ノ1以上　20回支払いOK!!
神谷名所 びっくりうどん食い放題
12月土・日曜のみ
平・新川町〝味の寿〟が出店します
HONDA
株式会社 ホンダ中販
いわき中古車センター
神谷名所
いわき市平中神谷字下知内3
TEL㉖2123～

宴会・会食は
本格的中華料理で豪華版!!
中国料理 桃園
chinese restaurant
いわき市平駅前不二屋ビル2F(74)3048

揚げ出し天ぷらうなぎ生ずし
※なべもの料理はじめました
郷土の銘酒清福と趣向に富む味覚の店
郷土酒亭 大衆座席 和風 炉川 ばた政
カワマサ
うえだ館通 電③三五二五
植田町金畑 電③三五二六

いわき七浜名産品
贈答引き出物　みやげ品に最適
かつを節
干しやなぎ
貝せき
うにかん
いわき市平・土橋通り
丸仙魚店
TEL・㉖3355代

NHK第1

曜コンサート「交響
第7番イ長調作品92
ベートーベン作曲
ニュース▽ニュース解
調をよんで
生読本「心にのこる
々」
少年を考える
味の手帳「赤ちゃん
10番繁盛記」
芸劇場「少年兵よ達
で」ブラート・オク
ャワ原作
いこだま
のハーモニー

NHK第2

6・00 定時制高校
40 英語会話
55 ニュース
7・00 ラジオ農業学校
15 統基礎英語
30 家庭学級
8・00 通信高校講座 生物
20 通信高校講座 現代国語（2）
40 通信高校講座 数学I
9・00 通信高校講座 地学
20 通信高校講座 古典乙1（漢文）
40 通信高校講座 英語A
10・20 通信高校講座 農業経営
11・00 大学講座「英語」

NHK第1

ジオリサイタル「ピ
ノ・ソナタ変ロ長調
シューベルト作曲
ニュース▽ニュース解
曜ダイジェスト
送演芸会▽講談「赤
義士外伝」「小林平
郎」
のヒットアルバム
「高田恵子」みんな夢
中 ぼか
曜名作座▽骨董一
ップス・コンサート
のハーモニー

NHK第2

6・00 通信高校講座 英語A
20 通信高校講座 数学I
40 通信高校講座 現・国
7・00 精神薄弱児のために
30 宗教の時間「良寛」
8・00 通信高校講座
20 通信高校講座 商業一般
40 通信高校講座 音楽I
9・00 通信高校講座 英語A
20 通信高校講座 数学I
40 通信高校講座 現代国語（1）
10・20 通信高校講座 数学I
40 通信高校講座 数学II
11・00 市民大学講座

みもの

日曜劇場

天国の父ちゃんこんにちは

19日・総合・夜9・30

不景気になってパンツ屋の山（森光子）は、腰きパンツなる新手をあみ出した。成績は上々なのだが、資本が変て、ふところ具合い

げに、息子の健（松山省二）はバレーボールに夢中だった。

長時間ドラマ

歳月

18日・総合・夜10・10

原作・岸田国士、脚色・中井多津夫、演出・八木雅次。

このドラマは、〝歳月〟とともに変わりゆく人間の意識の変化を主題とし、一人の女の情熱の解体と、愛の結晶を描いた作品。

昭和十年に書かれたこの戯曲は、戦後の二十二年に杉村春子が

●お待たせいたしました

いよいよ20日オープン！

平駅前に最高の味と上品なふんいきの店TEA & GRILL ナカムラがいよいよ20日生まれます　店内の落ち着いた感じのふんいきは必ず皆様方のご満足をいただけるものと思います　なにとぞご利用のほど心からお待ち申しあげております

開店を記念してダブルサービス
1・開店3日間コーヒーをズバリ¥50でサービスさせていただきます
2・お食事をお召し上がりのお客様にはコーヒーを無料サービスさせていただきます

TEA & GRILL ナカムラ
平・白銀町（駅前ビル2F）電㉓0723・0724

■設計・監理
CORE
コア建築設計事務所
代表取締役 末木恒美
東京都新宿区戸塚町三丁目五一松井ビル3F TEL・三六二一九四九一

■塗装工事 福島塗装工業株式会社 TEL・㉔二六七五
■建て具工事 高橋木工所 TEL・㊱三二二
■造作インテリア納入 平木工産業 TEL・㉔二七七五
■タイル工事 武田陶器店 TEL・㉔四八一一
■ブロック積み工事 三栄工業 TEL・㉖三七八五
■ジュータン工事 株式会社平新 TEL・㉖三三三
■建材納入施工 田村建材株式会社 TEL・㉓三二二
■左官工事 石倉左官工業 TEL・㉔三八四六
■木工事 長瀬工務店 TEL・㉔五七〇一

■総合建設内装施工
東部産業株式会社
代表取締役 菊池泰二郎
いわき市平谷川瀬字町治町三〇 TEL・㉔一五二一代

■内装電気工事 永山電気商会 TEL・㉓三〇七六
■空調設備工事 北関東空調工業株式会社 TEL・㉓三四七一
■給排水衛生設備工事 新産工業株式会社 TEL・㉖二九三一
■ガラスおよびケース工事 小松崎装備社 TEL・㉔三七三
■サッシ工事 いわきサッシ株式会社 TEL・㉓三六五
■石工事 泉石材株式会社 TEL・㊱六二五四
■木材納入 丸一材木店 TEL・㉓〇五五一
■看板工事 カラー広告社 TEL・㉖三九八
■カーテン工事 インテリア・洋装トビタ TEL・㉔四九五一

今夜の番組

総合テレビ4
- 6・00カラ こどもニュース
- 05カラ 不知火の小太郎
- 35カラ NHKハイライト
- 7・00カラ きょうのニュース
- 30カラ 土曜スペシャル「連想ゲーム」尾崎紀世彦
- 8・00カラ「芸能博物館」〜続・流行歌誕生〜村田英雄　都はるみ　ピンキーとキラーズ　藤圭子　五木ひろし　南沙織
- 9・00カラ オリンピックアワー「北欧」
- 30カラ ニュース▽ニュースの焦点
- 10・10カラ ドラマ「歳月」山本陽子　江原慎二郎　睿水紘治　三好美智子

教育テレビ10
- 6・00 コンピューター講座「最大値」
- 7・00 英語会話
- 30 ギター教室「エンデチャ」タレガ作曲
- 8・00カラ 教養特集「厳島」〜歴史と風土シリーズ〜竹内理三　後藤陽一　永井路子
- 9・00 通信高校講座　英語1
- 30 通信高校講座　英語2
- 10・00 通信高校講座　英語3
- 30 通信高校講座　数学2
- 11・00 たのしいフランス語

福島テレビ8
- 6・15カラ ニュース
- 50カラ ミニミニジャーナル「砂の絵画」
- 7・00カラ 好き！すき！寶女先生
- 30カラ「お笑い頭の体操」うつみみどり　藤圭子
- 8・00カラ ぽてじゃこ物語「荒れた」三田佳子　天地総子　亀井光代　加東大介　竜雷太　ほか
- 9・00カラ おかじな夫婦「海のむこうへの夢」渥美清　十朱幸代　三崎千恵子　旗方巴里爾　山岸映子
- 10・00カラ お荷物・小荷物カムイ編
- 11・00カラ 洋画「機関銃無頼」

中央テレビ34
- 6・00カラ ニュース
- 10カラ びっくり大ショック
- 40カラ ニュース
- 7・00カラ 天才バカボン
- 30カラ さぼてんとマシュマロ　沖雅也　加藤治子
- 8・00カラ 七つちがい「夫婦げんかはしたけれど」若尾文子　布施明　馬渕晴子　賀原夏子　岡本信人　山田吾一　ほか
- 9・00カラ 映画劇場「剣と十字架」ブラッド・フォード・ディルマン　ドロレス・ハート　ほか
- 10・30カラ ノンフィクションアワー
- 11・45カラ「張込み」成瀬昌彦

NHK第1
- 6・05 土曜コンサート「交響曲第7番イ長調作品92」ベートーベン作曲
- 7・00 ニュース▽ニュース解説
- 45 新聞をよんで
- 8・05 人生読本「心にのこる人々」
- 15 青少年を考える
- 45 趣味の手帳「赤ちゃん110番繁盛記」
- 9・05 文芸劇場「少年兵よ達者で」ブラート・オクジャワ原作
- 10・15 若いこだま
- 11・23 夢のハーモニー

NHK第2
- 6・00 定時制高校
- 40 英語会話
- 55 ニュース
- 7・00 ラジオ農業学校
- 15 続基礎英語
- 30 家庭学級
- 8・00 通信高校講座　生物
- 20 通信高校講座　現代国語(2)
- 40 通信高校講座　数学
- 9・00 通信高校講座　地学
- 20 通信高校講座　古典乙1(漢文)
- 40 通信高校講座　英語
- 10・20 通信高校講座　農業経営
- 11・00 大学講座「英語」

日曜夜の番組

総合テレビ4
- 6・00カラ こどもニュース
- 05カラ 少年映画劇場
- 25カラ ぼくらのナニー
- 7・00カラ きょうのニュース
- 20カラ「歌のグランドステージ」水前寺清子
- 8・00カラ 春の坂道「かくれんぼ」中村錦之助　市川海老蔵　長門勇　倍賞美津子　島かおり
- 45カラ 日曜特集
- 9・30カラ ニュース▽今週の焦点
- 10・10カラ NHKコンサートホール
- 11・15カラ ドキュメンタリー

教育テレビ10
- 6・00 若い広場「1971—12月大阪若者の顔」
- 7・00 現代の科学「性の周辺」〜閉ざされた性〜
- 8・00 テレビリサイタル「プレリュード第3番」ヴィラローボス作曲「セビリア」アルベニス作曲　ほか
- 9・00カラ 芸術劇場「お気に召すまま」〜劇団"雲"公演〜神山繁　山崎努　西沢利明　高橋昌也　名古屋章　仲谷昇ほか
- 11・00 コンピューター講座

福島テレビ8
- 6・00カラ ミラーマン「消えた超特急」
- 30カラ サザエさん
- 7・00カラ シルバー仮面「はてしなき旅」
- 30カラ 美人はいかが？
- 8・00カラ「テレビはこれだドラマが3つも」堺正章　三ツ矢歌子　岡崎友紀　坂上二郎　松本きっ子　品川隆二　坂本スミ子
- 9・00カラ 夕陽カ丘三号館
- 30カラ 日曜劇場「天国の父ちゃんこんにちは」森光子　桂山倉二　ほか
- 10・30カラ インターン
- 11・26カラ ボウリング

中央テレビ34
- 6・00カラ レディスチャレンジボウル
- 7・00カラ ヒットパレード
- 30カラ スターものまね合戦　藤圭子　美川憲一
- 8・00カラ 遠山の金さん捕物帳「似顔絵の男」中村梅之助　坂口徹　御影京子　柳英二郎　新井茂子　天王寺虎之助
- 9・00 洋画劇場「富気楼」グリゴリー・ペック　ダイアン・ベーカー　ウォルター・マッソー　ケビン・マッカーシー　リーフ・エリクソン
- 11・15カラ ホームライフ

NHK第1
- 6・05 ラジオリサイタル「ピアノ・ソナタ変ロ長調」シューベルト作曲
- 7・00 ニュース▽ニュース解説
- 25 日曜ダイジェスト
- 8・00 放送演芸会▽講談「赤穂義士外伝」「小林平八郎」
- 9・05 私のヒットアルバム「高田恭子」みんな夢の中　ほか
- 30 日曜名作座▽骨董一
- 10・20 ポップス・コンサート
- 11・35 夢のハーモニー

NHK第2
- 6・00 通信高校講座　英語
- 20 通信高校講座　数学
- 40 通信高校講座　現代国語
- 7・00 精神薄弱児のために
- 30 宗教の時間「良寛」
- 8・00 通信高校講座
- 20 通信高校講座　商業一般
- 40 通信高校講座　音楽
- 9・00 通信高校講座　英語
- 20 通信高校講座　数学
- 40 通信高校講座　現代国語(1)
- 10・20 通信高校講座　数学
- 40 通信高校講座　数学
- 11・00 市民大学講座

みもの

日曜劇場　天国の父ちゃんこんにちは
19日・福島・夜9・30

不景気になってパンツ屋の息子（森光子）は、穿きパンツなる新手をあみ出した。成績は上々なのだが、資本が続いて、ふとこの奥合いは相かわらずの火の車。隣の藤井さん（園佳里子）にボーナスを借りて、ホッと息がつけたに、息子の健（桂山倉二）はバレーボールに夢中だった。

長時間ドラマ　歳月
18日・総合・夜10・10

原作・岸田國士、脚色・中井多津夫、演出・八木雅次。

このドラマは、"歳月"とともに変わりゆく人間の意識の変化を主題とし、一人の女の情熱の解体と、愛の結晶を描いた作品。

昭和十年に書かれたこの戯曲は、戦後の二十二年に杉村春子が八洲子にふんして、文学座の手で初公演されたが、テレビドラマ化されるのは今回が初めて。

FM放送（☆印はステレオ）

18日
- 6・00☆ステレオ軽音楽ホール「オータム・リーヴズ」「愛の夢」　ほか
- 7・00☆MHKシンフォニーホール「ファウストのごう劇」ベルリオーズ
- 8・00☆ステレオコンサート「ウィンター・ワンダーランド」「きみの友だち」「小さな願い」
- 10・15 世界の民族音楽
- 11・20 音楽夜話

19日
- 6・00 リクエストコーナー<クリスマス・スター・パレード>
- 7・15☆軽音楽の手帳「燃える乙女」「オン・ザ・ビーチ」　ほか
- 8・00☆ステレオコンサート「ピアノ協奏曲第4番ト長調作品58」ベートーベン　ほか
- 10・15 芸術劇場「浜嘉り」三浦哲郎・作
- 11・00 ミュージックサロン

名菓 ロッサージュ

ラジオ福島

18日
- 6・00 ニュースハイライト
- 30 うたのアルバム
- 40 全日本歌謡ドライブ
- 7・00 おとぼけジョッキー「男と女の歌謡曲」地球はひとつ　ほか
- 8・00 ミュージックジャンプ
- 30 土曜寄席<落語二題>春風亭柳昇　桂米丸
- 9・00 東芝歌謡パレード　初恋の丘　森の石松
- 30 日刊競馬電賞レース特報<馬券戦術>
- 10・30 ミュージック・イン・ハイフォニック
- 11・00 ヤングネットワーク

19日
- 6・00 新時代に生きる中小企業
- 20 思い出の歌楽
- 7・00 今週のベストテン情報　水色の恋　雨のバラード　ほか
- 8・00 大笑い演芸ホール「嫁とり」林家こん平「日本の母」真山一郎
- 30 名調子浪曲十八番集「次郎長清水の旅」
- 9・00 プロ野球リクエスト合戦
- 30 デスコティックショウムーン・シャドウ
- 10・30 ミュージック・イン・ハイフォニック
- 11・00 世の光

しゃくなげ
ご予算が2倍に生きる！
大既製服まつり
緊急大処分！
特報！
クリスマス・お正月の準備はこのチャンスに!!
大黒屋が放つ歳末特別サービス！
通常の半額近い値段で提供!!
2階特設コーナー
12月15日(水)から5日間のみ
大黒屋ならではのスケール……
この冬のトップモード……おなじみの一流ブランドがひしめき合っております……お買い求めはこのチャンスに！
お買い得品案内(これはほんの一例です)

紳士服では
- 高級紳士背広上下　(毛100%)　市価25,000円を 12,800円
- 紳士ストレッチコート　市価12,000円を 5,800円
- 紳士カストロジャンパー　市価 5,800円を 2,980円
- 紳士クールネックセーター　市価 1,800円を 650円
- カラーワイシャツ　市価 1,300円を 350円

婦人服では
- 婦人ショートコート　市価 6,800円を 3,300円
- 婦人オーバーコート　市価13,000円を 6,800円
- 婦人コートドレス　市価 2,000円を 980円
- 婦人ツーピース　市価 6,800円を 3,800円
- 婦人ジャージスラックス　市価 980円を 480円

紳士・婦人 大バンドルセール
よりどり2点で 1,500円均一
<2階・特設会場>

子供・ベビー バンドルセール
よりどり2点で 1,000円均一
<3階・子供服売り場>

JUN　ELLE　JOHNNY　ジョン・ウィッブティック　Onward　Trojan
総合ショッピングデパート 大黒屋
平・中町バス停前☎23-4191大代表
しゃくなげ

いよ
いよ
平駅前
がいよ
必ず皆
のほど
開店を記
1・開店3日
サービス
2・お食事を
ーヒーを
ます
総合建設内装施工
東部産業株式会社
代表取締役　菊池泰二郎
いわき市平谷川瀬字明治町三〇　TEL・㊗二五二一代

〝花の生産者組織〟統合

来年度の方針　園芸特産団地造りへ

県いわき農政事務所はこのほど県園芸試験場いわき浜支場で花き集団産地作りの検討会を行なった結果、四十七年度の方針として花き、栽培生産者の組織の一本化をはかる計画でいる。

それによると現在いわき市内には花き栽培生産者は約二千人以上いるが、技術指導などはすべて県いわき農業改良普及所にゆだねていることから、栽培生産者が組織をつくり、組織体に技術員をおき、指導に当たらせようというもの。

県はおりから新しい農業の確立をはかり首都圏供給基地として位置づけ、農業所得の増大をはかろうと、首都圏農業確立運動県本部を設置、さらに十一月十七日には県いわき農政事務所を事務局とする首都圏農業確立運動いわき地方本部が発足した。同運動は米の産廃調整、農産物の自由化など農業のきびしい環境と交通網の整備による首都圏経済の拡大に対処して、主産地の形成、流通組織の改善をめざすもので今年度から五カ年間、運動方針を定めて行なうものだが、花き栽培生産は園芸特産団地造りの一環事業として注目されているだけに、組織の一本化をはかることによってさらに栽培生産者をふえるものと思われる。

一月に中央公民館建設委の結成大会　いわき中央公民館建設促進運動委員会は、このほど市公民館で第一回の会合を開き、来年一月中旬に結成大会を開くことを決めた。

景気回復へポスターづくり

内郷商工会

内郷商工会では正月のお買い物は地元商店でどうぞ！と年賀ポスター三百枚をつくって呼びかけている。毎年行なっている恒例の行事だが、加盟商店の店頭にポスターを貼り、売り上げ倍増をねらっている。

炭鉱閉山、ドル・ショックと続いた不況の風を吹きとばそうと職員たちもポスターづくりに精を出している。【ポスターづくりに大いそがしの職員】

くらし随筆

風土

赤坂和子

主人の勧めの関係で県内ではあるが、これまで生活の場を幾度と変えて現在に至っています。例年四月の転任の季節が近づくと、ことしあたりは「あぶない」という予感をもって生活をしてきた経験も幾度となくあります。「また引っ越しか」という不安など文句のでることも当然です。しかし、それを拒否することも出来ずに、新しい出発点をつくりあげて今日まで営んでまいりました。

◇

「ところがわれば風かわる」で、せっかく住みなれた地域の人々ととけ合う心も生じて、ここで思いきった生活をして見ようと思っても、このような気合いではうまくいきません。しかし、日一日と生活すればするほど、人情にもなれ、風俗、習慣にもなれ、その地域の協同体の一員として、新しい味のある暮らしの出来ることは人間成長の上にとって決してマイナスではないようです。今こうして振りかえると、あの土地で暮らしたこと、あの町で暮らしたことのひとつひとつがよっても印象的で、マスコミを通して活字を通して、「あそこのだれさんはあなった」と見ると、そこで感化された有形無形の何物かが、今の自分たちに大きく作用していることを知ることが出来ます。

◇

「郷に入れば郷に従え」で、その土地に生まれた素朴な人情や風俗、習慣に従い、人間の物の見方、考え方も大きく開け成長していくような気もします。今の私たちの生活にも、その恩恵があるようです。私たちはやはり、今日も人生の遠い旅をしているということ、そして、あすからまた、新しい旅の途をたどり続けていくのです。

（主婦・内郷）

1年間の感謝をこめて贈る安さの大行進！豊かな生活環境を築く住まいの家具大奉仕！

歳末謝恩　びっくり超廉売　12月26日(日)まで

年内は休みません

家具の丸ほん本店　いわき市平三丁目　☎0246-23-2251（代表）

丸ほんホームセンター　いわき市鹿島町久保　☎0246-58-3303（代表）

★★3,000平方米の大型店舗と大駐車場★★

いよいよ20日開店

ゴージャス　広いスペース　ハイセンス

粗品進呈　先着500名様

※パーテン助手、ウエートレス募集

モーニングサービス　朝8時～11時半

※駐車場あります

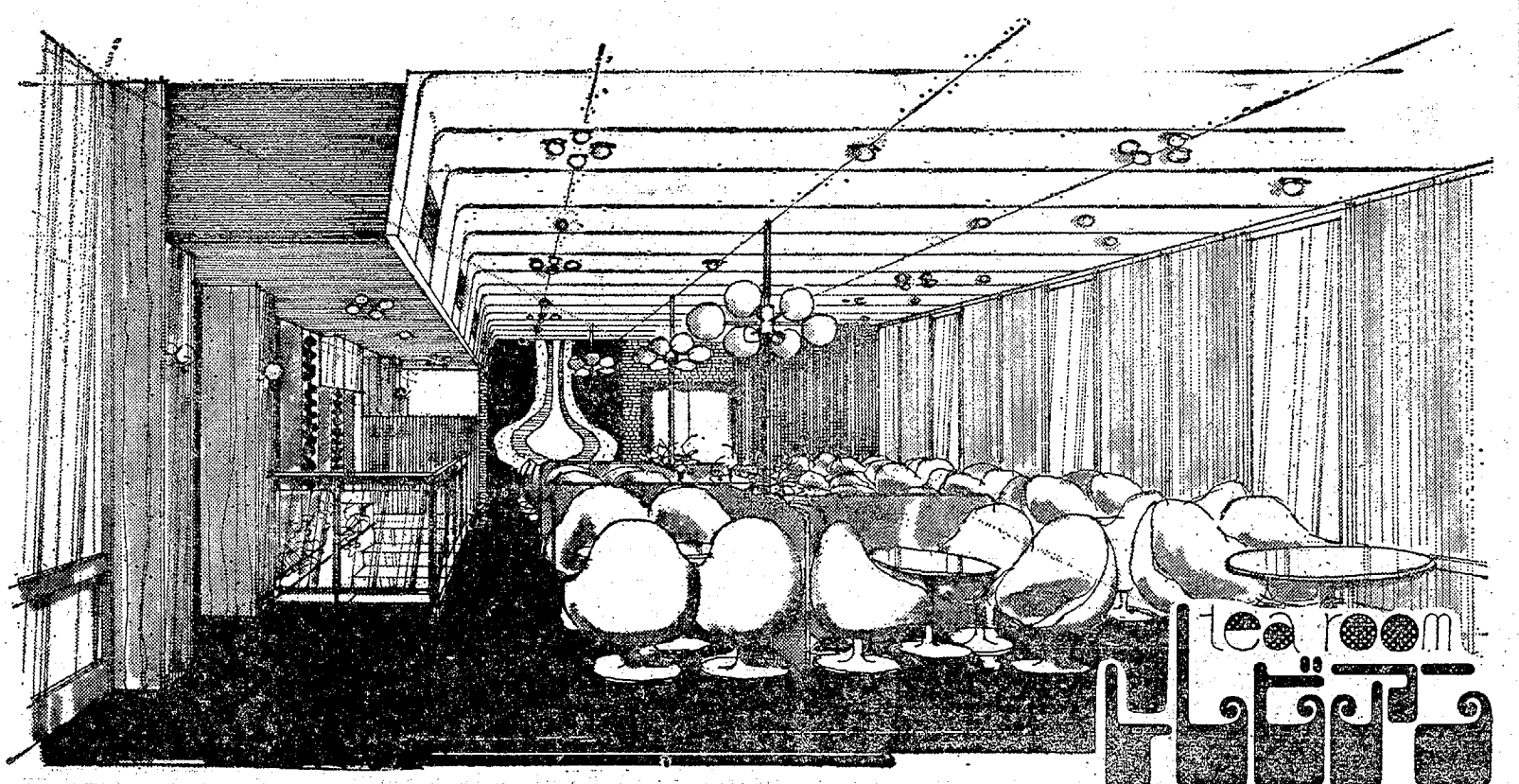

tea room ルビーナ

いわき市平・四町目・ツルヤビル2階　電(23)0334

昭和46年12月18日（土曜日）第8027号

昨夕常磐で火事三件

異常乾燥注意報下に連続

十七日夕刻から夜にかけて異常乾燥注意報下のいわき市常磐で工場など三棟、作業場倉庫など一棟、山林など三件の火災が発生、枯れ木に火をつけたように燃えてしまった。

元常磐紙業工場と生協全焼

解体作業溶接から引火

書類だけポストに投函返送

車と79万円預金ドロ事件

【既報】十四日夜から十五日朝にかけて預金通帳ごと盗まれたいわき市平字新宮町一一、すし店加藤正八郎さん(ま)所有の普通乗用車が、既報の通り十五日午後十時ごろ、平薬ノ内地内の夏井川で発見された。

しかし車内には普通預金通帳と書類を入れておいたカバンはなかった。

ところが十六日夕方、平郵便局から配達されてきた郵便物の中に、普通預金通帳といっしょに盗まれた水道料、納税通知書などの書類が配達されてきた、といわき中央署に届け出た。

この書類は預金通帳を入れたカバンの中に入れておいたもので、犯人は十五日朝、金を引き出したあと、その書類だけポストに投函したのではないかとみている。だが、どのポストに入れられたかはわかっていない。

横断中はねられて即死

十七日午後八時十分ごろ、いわき市小名浜花畑町地内県道で、同市小名浜南富岡字道陸神、店員加藤猛蔵さん(ま)が道路を斜めに横断中、同市常磐湯本町傾城、会社員大和田良作さん(ま)運転の普通乗用車にはねられ、頭の骨を折って即死。

交通事故

いわき中央署調べ

発生	死者	傷者
7件	1人	6人

忘年会のお帰りにどうぞ！

毎度お引き立てをいただきありがとうございます

19日（第三日曜日）は休まず営業

大みそかは休ませていただきます

バー　ゆみ

平・田町（楽ビル）電(23)二三七九

プレッサーとガードレールの間にはさまれ、両足骨折などで五カ月の大ケガ。

いわき中央署の調べでは、トラックとコンプレッサーを結んでいた針金が切れ、そのままコンプレ

リング　★レストラン『しゃとー』

第4回

親善京都予選大会兼　クラス別月例大会

6ゲーム　優勝～3位　HG賞

★★★★★★★★★★★★★★★★★★★★★★★★

1971年度

松竹杯争奪ボウリング・No.1決定戦

M9:00　自由参加　予選6ゲーム決勝3ゲーム

決勝600円　優勝～7位・HG・HS賞

★★★★★★★★★★★★★★★★★★★★★★★★

ニア

竹ボーリング

TEL (0246)74—8366～8

昨夕常磐で火事三件

異常乾燥注意報下に連続

十七日夕刻から夜にかけて異常乾燥注意報下のいわき市常磐で工場など二棟、作業場倉庫など一棟、山林など三件の火災が発生、枯れ木に火をつけたように灰にしてしまった。

元常磐紙業工場と生協全焼

解体作業溶接から引火

十七日午後三時半ごろいわき市常磐水野谷町亀ノ尾の常磐紙業会社（木山茂彦社長）のチップ工場から出火。同紙業は廃業していたが、木造平屋建て同工場四百九十五平方㍍と、西隣のいわき商事株式会社鹿島売店（元常磐生協鹿島店）の店舗と倉庫平屋建て二棟四百九十五平方㍍を全焼した。常磐はじめ平、内郷、磐城、勿来から十一台の消防自動車がかけつけ消火につとめた。チップ工場は製造機の解体中であった。

中央署で十八日朝から現場検証を行なっているが、原因は解体作業に従事していた常磐湯本町笹井四、工員白石力(ｍ)この酸素ボンベで切断作業中、火花が散り、散乱していたオガクズに引火して大事に至ったものと判明。中央署は一応失火容疑で取り調べることになっている。損害は鹿島売店の商品など約六百万円と見られている。

この火災現場は鹿島県道沿で、現場に隣接し旧鹿島坑の炭鉱住宅数十棟が並んでおり、一時は手のつけようもないほどだったが、幸い風もなく住宅街は火災の難をまぬがれた。

温泉街で倉庫全焼

消火の片寄　観光協会会長重傷

十七日午後七時半ごろ、いわき市常磐湯本町三函二三、佐藤和男さん(ｍ)所有＝常磐湯本町三函一七一、井筒屋造花店＝の作業所倉庫から出火し、百三十八平方㍍を全焼、午後七時五十分鎮火した。中央署で原因など調査しているが午後四時半ごろまで作業しており、出火時はだれもいなかった。

損害約二百万円と見られている。

なおこの火災で消火にかけつけ、屋根によって協力していた常磐湯本町三函五、新ふじ旅館片寄惣次郎さん(ｍ)＝湯本温泉観光協会会長、ロータリークラブ会長＝が屋根から転落し、右足首骨折のケガをし、小泉医院に収容手当てをうけているが重傷。

その飛び火で杉山を焼く

いわき市常磐水野谷町黄金沢地内の山林（常磐下湯長谷町鎌下西本田屋大平伊左雄氏所有）から十七日午後九時五分ごろ出火し、山林十五㌃を全焼。杉百五十本を焼いた。

原因はチップ工場の飛び火らしく、空気が乾燥していたので三時間余を経て出火したものらしい。

損害調査中。

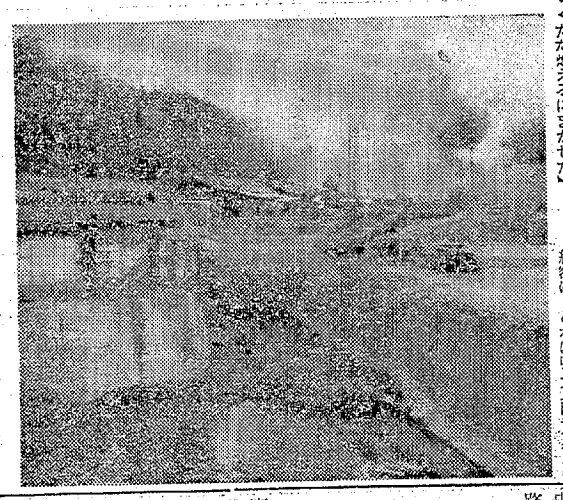

【鹿島鉱選炭場跡のチップ工場から出火　乾燥し切って水はなくただ燃えるにまかせた】

書類だけポストに投函返送

車と19万円預金ドロ事件

【既報】十四日夜から十五日朝にかけて預金通帳ごと盗まれたいわき市平字柳富町一、すし店加藤正八郎さん(ｍ)所有の普通乗用車が、既報の通り十五日午後十時ごろ、平藤ノ内地内の夏井川で発見された。

しかし車内には普通預金通帳と書類を入れておいたカバンはなかったが、ところが十六日夕方、平郵便局から配達されてきた郵便物の中に、普通預金通帳といっしょに盗まれた水道料、納税通知書などの書類が配達されてきた、といわき中央署に届け出た。

この書類は預金通帳を入れたカバンの中に入れておいたもので、犯人は十五日朝、金を引き出したあと、その書類だけポストに投函したのではないかとみている。だが、どのポストに入れられたかはわかっていない。

失対ボーナス五万三千円に

市は一万三千九百円

いわき市の四十六年末失対一時金が十七日夕決まった。二千八百六十人（うち炭鉱離職者緊急就労事業＝丸炭＝の三百四十人を含む）に、二十二日から二十七日まで、五日間の間に地区ごとに支給する。

市支給額は一万三千九百五十円で前年の一万一千七百円を二千二百五十円（一八％）上回った。総支給額は、これに県一万四千五百五十円（前年一万二千八百円）国二万五千百六八円（二万一千二百六十二円）の合計五万三千六百六十八円。前年総額が四万五千七百六十二円だったから七千九百六円の増額。

なお丸炭の三百四十人に国支給額だけが四万三千円と多い。

湯本駅前の二道路を駐車禁止に

いわき中央署常磐派出所は車両の激増で道路上の駐車がますますふえ、通行に支障を来たすところが多くなったので、湯本駅前の竜建商店街道成地の駅前からハチヤ楽器店に至る道路三百五十㍍、常磐公民館に至る小泉医院前道路百五十㍍を駐車禁止とし実施している。

横断中はねられて即死

十七日午後八時十分ごろ、いわき市小名浜花畑町地内県道で、同市小名浜陶宮岡字道陸神、店員加藤福蔵さん(ｍ)が道路を斜めに横断中、同市常磐湯本町横城、会社員大和田良作(ｍ)運転の普通乗用車にはねられ、頭の骨を折って即死。

いわき東警の調べでは大和田の前方不注意。

鈴木事務嘱託員会長が輪禍

コンプレッサーが暴走

十七日午後二時半ごろ、いわき市内郷御台境町坂下四の国道で、道路右側を歩いていた同市平字六人町二四、いわき市行政事務嘱託員運営会会長、商業鈴木章夫さん(ｍ)＝元市議＝は、同市内郷宮町代三〇、運転手関根元次(ｍ)の普通トラックがけん引していたコンプレッサーとガードレールの間にはさまれ、両足骨折などで五カ月の大ケガ。

いわき中央署の調べでは、トラックとコンプレッサーを結んでいた針金が切れ、そのままコンプレッサーが暴走、鈴木さんにぶつかった。

また、関根はけん引免許を持っていなかった。

バイクが乗用車と衝突死ぬ

十七日午後七時半ごろ、いわき市四倉町玉山字宮ノ脇三五の市道で、同町字田戸一二七、工員佐藤祐司さん(ｍ)はバイクを運転中、前方駐車車両を避けようとして道路中央部分を越えたところ、対進してきた同町玉山字炭釜二四一、同奥寺要さん(ｍ)運転の普通乗用車と衝突、同市平の竹林病院に運ばれたが、内臓破裂、頭、顔、足に傷などで約一時間後に死亡した。

いわき中央署の調べでは、双方の前方不注意。

交通事故

	発生	死者	傷者
いわき中央署	7件	1人	6人
〃東署	3件	1人	2人
〃南署	1件	0	2人

（17日県警交通企画課調べ）

歳末の老人交通教室に成果

内郷地区交対協

内郷地区交対協では十四日から十八日まで保育所や公民館など十カ所で老人交通教室を開いて成果をあげた。老人や子供の事故が多いので、おとしよりに交通ルールをおぼえてもらい事故絶滅をはかろう―というのがねらい。市職員が指導しているが、各会場とも三十人から四十人の出席率。映画なども上映してなかなかの人気。

一月は二十五日に内郷館で婦人会を対象に交通教室が開かれる。

勿来で三種混合の予防接種

一時から勿来公民館で三種混合予防接種を行なう。

金山で母子相談

支所は二十日午前十時から金山公民館で母子相談を行なう。

送湯17時間ストップ

湯本温泉　パイプ破裂、死魚騒ぎも

十六日午後八時半ごろ、いわき市常磐湯本財産区が管理する白鳥ポンプ場付近の送湯パイプが破裂、このため温泉旅館六百軒、一般家庭七百六十戸、保養所、浴場など二千五軒が十七時間にわたって送湯ストップとなり、十七日午後一時ごろ、ようやく復旧した。この破裂事故で藤原川に六十度を越える熱湯が日常は毎分十七㌧流れたものが、二十七㌧も流されたため、フナ、オイカワなど二万匹近くの死魚が浮かび上がって、『また公害』と県、市の関係職員を走らせる騒ぎとなった。

常磐湯本財産区の調べによると、十六日午後八時半ごろ、同財産区が管理している常磐下湯長谷町地内のポンプ場（旅館に七㌧を配湯し、六㌧を中川に流している）近くの送湯パイプ（直径十五㌢）が破裂した。このため八時四十分に送湯電源のスイッチを切り修復にかかったが、この鉄パイプは三十七年いらい使用、しかも土の中を配管してあって老朽、ブリキのように薄くなっており、修理は応急外に手間どって、温泉旅館その他への送湯はストップしたまま十七時間を経過、十七日午後一時ごろようやく復旧、送湯を再開した。

この間、十七日午前十時過ぎに〝多量の死魚が流れている〟との通報を受けた県いわき行政連絡室では、さっそく市公害課員らと係員が現場に急行して調べたところ白鳥ポンプ場付近から下流約一・五㌔にわたって死魚が浮かび、水温は三十七、八度から四十度もあった。同連絡室は県水試に調査を依頼した結果、死魚の目とエラが白色化しており、その他異常がないところから、熱湯によるものと断定した。また同連絡室の話によると、白鳥ポンプ場からは毎分十七㌧の湯を藤原川に流していたが、この事故で二十七㌧にふやしたことが原因であることがわかり、十八日朝、財産区と常磐炭礦に対し、事故と渇水時に対する対策を年内に立てるよう厳重注意。

北部農業委員会　北部農業委員会は二十日午後一時から久之浜・大久支所会議室で総会を開く。

盛況御礼

植田店・湯本店の開店に当たりましては　多数お客様のご来店をいただき　まことにありがとうございました

今後も地域の皆様に　おいしゃれな味を楽しんでいただきたくお願い申しあげます

平餅の　松月堂

本店／平・銀座　電②二五二一代
植田店／植田町本町二丁目　電②二三二三
湯本店／湯本町三函二八二　電④四二〇三

ヘアさん

7466　中島安男

忘年会のお帰りにどうぞ！

毎度お引き立をいただきありがとうございます
19日（第三日曜日）は休まず営業
大みそかは休ませていただきます

バー　ゆみ

平・田町（業ビル）電②二三七九

いわきで1番明るい　いわき松竹ボウリング

★レストラン『しゃとー』

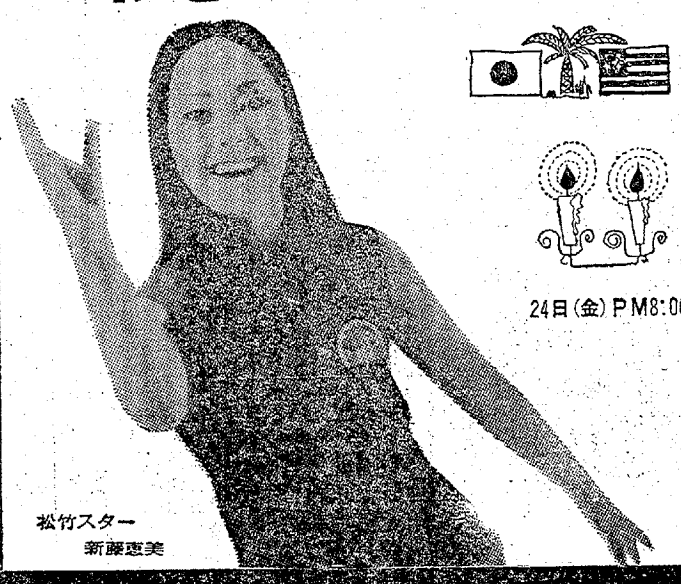

松竹スター　新藤恵美

日米対抗ハワイ派遣選抜第8回オール松竹友の会親善京都予選大会兼　第4回クラス別月例大会
19日(日)PM4：00　一般2,200円　6ゲーム　優勝～3位　HG賞

キクヤのカップル大会20回記念
クリスマスイブ
キャンドルライトカップルボウリング
24日(金)PM8:00　自由参加　チーム1,600円チーム4ゲーム
優勝～7位　全員に参加賞

1971年度
松竹杯争奪ボウリング・No.1決定戦
31日(金)PM9:00　自由参加　予選6ゲーム決勝3ゲーム
予選2,000円　決勝600円　優勝～7位・HG・HS賞

いわきボウリング界のパイオニア
いわき松竹ボーリング
いわき市平・裁宜町28　TEL(0246)74―8366～8

(第三種郵便物認可)

景気回復へポスターづくり　内郷商工会

内郷商工会では正月のお買い物は地元商店でどうぞ！と年賀ポスター三百枚をつくって呼びかける。毎年行なっている恒例の行事だが、加盟商店の店頭に赤スターを貼り、売り上げ倍増をねらうもの。

―年間の感謝をこめ―
歳末謝恩

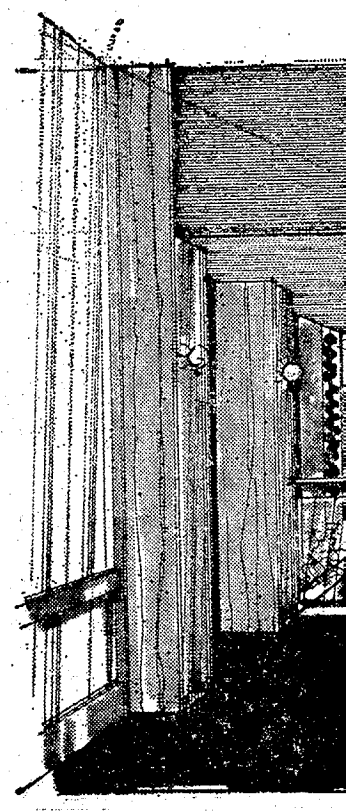

いよ

定価380円　1部15円　（第三種郵便物認可）

市民会館あすの催し

【平】★親と子のよい映画を見る会（午前10時・正午・午後2時）ホール★大阪造船労組懇親会（正午）第一会議室★自民党いわき支部役員会（午後1時）第二会議室★平湯多会打ち合わせ（午前11時）第二楽屋

▽20日＝【平】★果樹振興大会（午前9時）大会議室★農政部会総会（午前10時）第一会議室★農地部会（午前10時）第二楽屋★スワイプ説明会（午後6時30分）第一会議室

あすの運勢

小川石渕

十二月十九日（日・赤口）

【1月生】分かれ道に立って迷う傾向がある、経験者の意見聞け

【2月生】落ちついて人の話を聞くゆとりが必要、控えめが安全

【3月生】心に思いながら実行に移せぬ弱さあり、チャンス待て

【4月生】交渉事は早めに進めて有利、おそくなればまどろす

【5月生】共同事はよきそうにみえても結果悪い、欲を出すな

【6月生】あれこれと想像して悩む必要はない、思い切って出よ

【7月生】いまは現状を守るのが無難、へたに動けばお損化す

【8月生】先走ればうまずくおそれあり、じっくり検討して対処

【9月生】あれこれと心に迷いが生じやすい、控えめの行動せよ

【10月生】考えが甘すぎる傾向がある、いま一度検討してかかれ

【11月生】月日は人を待たぬが人は時を待たねばならぬ、冷静に

【12月生】安心していたことに変化がありやすい、冷静に対処を

十二月二十日（月・先勝）

【1月生】心身ともにやや疲労ぎみなり、万事に控えめが結果吉

【2月生】目先の欲に迷ってつまらぬことに手を出せば失敗す

【3月生】何ごとも成り行きにまかせて有利、無理すれば損失も

【4月生】周囲の助言はすなおに聞いてプラス、独走はマイナス

【5月生】語の割りに内容はよくない、あまり深入りせぬが安全

【6月生】わざわい転じて福となることあり、誠意もって当たれ

【7月生】身辺に悩みごとが起こりやすい、感情に走らず冷静に

【8月生】いかに苦しくともゆとりを持て、待てばチャンスあり

【9月生】面白くないことがあっても忍耐せよ、自重して結果吉

【10月生】出費が多くなる傾向がある、交際はほどほどにすべし

【11月生】勇気出して目標に突進せよ

【12月生】口達者な人には警戒せよ

100円店

コーヒー党がふえている。が、コーヒー飲みのコーヒー知らずが割りと多い。テレビのコマーシャルで、外人が朝に昼に夕べに、さもおいしそうに飲んでいる図をみると、ものマネのうまい日本人はすぐやってみたくなる。サイホンをアルコールでブクブクわかしてのむのは、なんとも粋であります◆世の裏方の中に、このサイホン族がはやり出している。深夜こどもたちも寝静まって、一段楽ついたところで、このサイホンをとりだし、ブクブクやるのだが、亭主が忘年会に飲み疲れて帰ってくるころ、この一杯がまたよろこばれるらしい◆が、それからあとのたしりがこわい。ねつかれないのである。外人がかぶ飲みするコーヒーは、日本の喫茶店で売っているような濃いものではない。それの何倍もうすめたものである。だから、喫茶店で一日何杯ものんで胃を張ねているひとも少なくない◆そこで、ある喫茶店の旦那さんは、朝起きたとき、粉でない、粒々になっている（ゴールド・ブレンド）のを、耳かきにわずかに一杯、茶わんに入れ、それに熱湯をさす。ただそれだけのを飲む。それで味やかおりがあるのかと思うと、けっこういいという。コーヒーの味わい方にはいろいろある。砂糖を入れる前の味わい方、ミルクをたらしたままのとき、たらして、かきまぜたとき、砂糖を入れたままのとき、入れてかきまぜたとき等々◆そういえば、一杯のコーヒーをゆっくり味わうには、そんな方法を試みる以外にはない。運ばれてきたコーヒーにすぐミルク、砂糖を入れ、ぐいぐいやっては10分ともつまい。ぬるくなって、茶わんの底にのこった冷たいコーヒーには、またそれなりの味わいがあるという。ゆっくり時間をかけて飲むというのは、日本酒と同じようである。

（郎人）

カバンはフクヤマ

皮コート婦人服の店 ちかうら 平・平和通り㉓1611

三陽・アイデアシリーズ
4 陶板焼き
磯の幸を自分の目の前でジュージュー焼くおいしさは　また格別です
寒い日に最適なお料理です
荒磯焼き……600円
海賊焼き……600円
渡立海岸 ドライブイン 三陽

ご婚礼家具各種
いわき信販・福島信販チケットをご利用ください
勉強で評判の店
萬 丸萬家具店
店舗／平・四町目電(74)6633
工場／平・白銀町電(74)6634
ショールーム／平・白銀町電(23)1672

モリシタ特選 羽子板◆破魔弓
新築記念 売り出し中
玩具と人形 モリシタ
平・一町目 TEL・74—2602

ただいま英・仏会話受け付け中
経験豊かな ミス・マリー・フリン来日
いわき英語教室（会話科）
あなたの人生を楽しくする英会話3か月でマスター（入会案内はハガキで）
平駅前 石島公民館 電㉓8770・6525

免許写真はどんな写真でもよいではいけないのです
きれいな あなたの免許証
大切な免許証写真は
格調高い写真を！
1日仕上げ●1枚ごと真心をこめてつくっています
田中スタジオ
カメラの田中■平・三町目店2階電23—1405

ポリ袋と包装 絶縁資材
もっとも簡便で
コストダウンと合理化に貢献する
ポリエチレン　段ボールケース　ボール函（加工名入れとも）　紙粘着テープ　セロハンテープ　ガムテープ　布粘着テープ　バックシール　両面接着テープ　ディックバンド　ポリひも　封函針　梱包機
エアーキャップ　発泡スチロール　ビニールテープ　アセテートテープ　ポリエステルテープ　自己融着テープ
テトロンテープ　ゴムテープ　コイル絶縁紙　ファイバープレスボード　フェルト　ナイロンフィルム　他包装電気絶縁資材全般
ご用命は 拓成産業（たくせい）
いわき市平北白土 TEL(0246)23—3384

夢をみたす
世界の味！
●肉まんじゅう
1コ 60円
おみやげ用 6コ入り 360円
10コ入り 600円
中国料理 盧山
平・二町目（平和通り）電㉓3321～2
平・駅前店 電㉔3820・㉓0632

クリスマスはもうすぐです
ひなモモ唐揚 1本 130円
お早めにご予約お願いいたします
肉 みふみ屋
TEL・74—3238 ミフミヤ

ご婚礼写真
おふたりの晴れ姿を—
美しいカラーでどうぞ
平・田町
ひかり座うら通り 電㉔2372
大野写真館

皮膚科・泌尿器科・性病科
木村皮膚科医院
いわき市平三町木町（長楽館前）電㉔六六二二

日本全国酒・信・連
このマークが
日本全国酒信連いわき
加盟店です
贈答品全国速配

皆様のしあわせ運ぶこのマーク
71年もあと13日　お歳暮のご用意はいかがでしょうか？
日ごろのご厚意に心をこめて　各店では年末贈答品の陳列を始めました
量・質を誇る酒信連いわき加盟店が皆様のおいでをお待ちしております

酒信連いわき加盟店
小名浜地区
文屋商店 ㊿三四六
やり商店 ㊷二三三
（古湯）
稲屋商店 ㊷三七五四
星酒店 ㊷三一九〇
正駒商店 ㊿一八二
佐藤酒店 ㊷二三九八
沢田酒店 ㊷二六六五
（本町）
富士屋商店 ㊷二五五〇
高木商店 ㊷二五四五
丸光酒店 ㊷四二九二
丸富酒店 ㊿二九四八
孫七酒店 ㊸四六七〇
（西町）
麓部酒店 ㊸三二四九
（泉）
松崎商店 ㊸六〇五二
山崎商店 ㊸六二三九
勿来地区
（植田）
田代酒店 ㉑二五〇五
古川クラ酒店 ㉓三三六二
（錦）
恵比寿屋商店 ㉑三三三六
助川商会 ㉑二四二四
鈴萬酒店 ㉑四六二三

下宿
人求む▽新築▽水洗トイレ付き▽日当り環境良▽委細面談▽場所＝バス磐城一高前下車徒歩2分▽電㉓二四四七

貸し
家、新築高級▽六畳、六畳▽ガスふろ付き▽場所＝平谷川瀬（バス停前）▽連絡先＝電（平）㉔六〇八七

急募
責任をもってやってみませんか？
▽喫茶店、営業中▽二階約40平方㍍（12坪）
▽場所＝平駅前中央通り
▽連絡先＝電（平）㉓三三〇・5時以後㉔七五三五

お座敷ホステス増員募集
▽月収＝七万円以上の見込み　▽委細面談　▽車で送ります
小名浜第一ホステスクラブ
いわき市小名浜字沖鳥町 電㊿五二二

社員募集
■営業社員　二名
本社給与規定による
■建築技師（見習い可）　二名
給与　五万五千以上
■集金見習い　一名
本社給与規定による
▽能力に応じ別途報奨金毎月支給する
全国に六十四支店あり
日本相互住宅株式会社平支店
いわき市平字六十町 電㉓三五二九～三〇

生徒募集
公認 平高等洋裁学院
いわき市平字紺屋町（一町目角）電㉔三三二六
技術を誇る服装専門校
■洋裁科■和裁科
・入学案内進呈・願書受け付け中
文化服装学院連絡校・高校助教諭免許指定校

小野内科小児科医院
いわき市平字月見町一〇 電㉔八八八〇
小野弥久
小野美恵

県知事（2）41号建設登録業（ろ）969
不動産の総合商社
東北土地開発株式会社
平・白銀町 電23—1186～9・2677

宅地 平本町通りヨーカ堂近接 528平方㍍（160坪）商店街抜群 3・3平方㍍ 40万 分割可 仲介
売り地 植田金山 302平方㍍（91坪）停5分 3・3平方㍍ 1・75万 9㍍公道面住宅・商店適 仲介
宅地 常磐湯台堂 201平方㍍（60坪）3・3平方㍍ 2万 市街地に近く水道電気・排水完 仲介

いわき市平・白銀町
大塚ビル（ホブ・ノブ向かい）
電話(23)0686代

県大会を荒らす床屋さん

人と話と

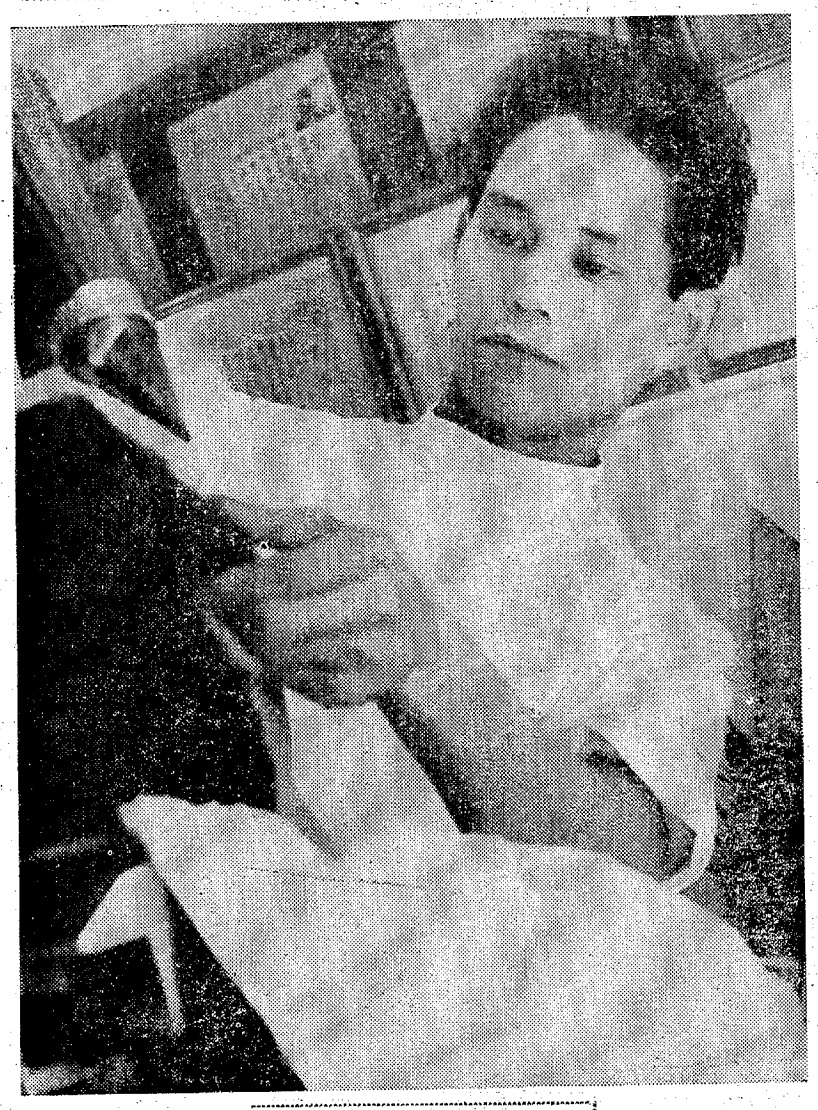

理髪士
阿部　照夫さん

はたちで独立、店を持つ

世界各国共通のトコ屋さんのトレードマーク・赤、白、青のサインポールが平の裏通り、童子町二ノ九の軒先にクルクル。二十七歳のヤング理髪士 阿部照夫さんが両足を突っぱって、右手にドライヤー、左手にヘアブラシ…真剣なまなざしが一本、一本の毛筋を追っている。その背中の壁面にべったり張きつめられた三十枚の額。一あなたは本大会において優秀な成績を収めたことを証する"三面賞"。

ここに開業した翌年の四十一年、二十一歳で「福島県理容競技選手権大会」に初出場した。競技は第一部ミディア（基本）第二部ブリースタイル（自由）第三部ブロース（角刈り）スカルプチュア（レザーカット）の三部門。県下六方部から集まった一部門二十人、計六十人の中で部門別の第二位に優勝した。その後、昨年まで四回とも二位をふり通し。ことしはじめて一位をとり、十月四日山形市で開かれての念願を達したところ。

同大会では二十何位だったが、県大会での通算五回の二位占めは関係者の間で語り草。それもとれも東京修行中、十七歳で部予選大会の北区出場、四十人の中で六位となり、努力賞をもらったのがキッカケ。

同じ根性でも、頑迷コロウな営業質と違うのは研究、前進を土台にした柔軟性ある根性骨。ことし二月、産業会館での同業者同士の講習会で、大阪からきた技術を映す"三面鏡"。

ある日ー。この人はアイビーカットで頭にヒサシをつけていた。翌日はユル・ブリンナーの坊主（ぼうず）頭。次の日はブローズの角刈り。頭をまるめ、髪をのばす自由を奔放にクシして『いろんなヘアスタイルを、お客さんに見せるため』とタバコをスパスパ。古風な職人気質を曲げないだろうし、まる坊主になったらのびるまでの三カ月を覚悟しなければ…の一般常識を被って、カツラをかぶり、際にかぶってみなくては。だれか壇上で頭をそって…モデルになって』ー。数百人の講習生がモジモジしているとき、阿部さん一人がスパッと手をあげた。

歓然と通みでて、サカヤキをそ

谷、山村聡ら芸能界ではすでに常識。これからは民間人もジャンジャンかぶるそうだが、講師センセイのいわく『理髪士も実

生まれは三和町の農家。平一中を卒業したが、英語と社会がニガ手だったので高校進学は断念、「いわき理容、美容専門学校」へ。国家試験を受けて理容士の免許をとり、江名のS理容院でインターン修業。さらに腕をみがくために"ハサミ一丁サラシに巻いて"東京・赤羽のY理容院で修業を三年間。

仕事をおぼえること、自分の店を持つことが楽だった。休日も休まないで同僚と頭を刈り合った、赤羽から隣の駅まで、一区間十円の電車賃を節約して歩いた。主人から気に入られ、世田谷の上馬に支店を持たせる話もあったが、住む家がないので実現がむずかしい。住みこみで手どり一万二千円の給料の中から二十八万円ためた。平に帰って父・英夫さん、兄・福英さんから借財、回転イス三台を設備してここに店開き。四十年四月はたちの春だった。

昔の職人と同じことが一つある。共かせぎ。理美容学校時代同期生だったキヨ子さん(23)＝旧姓根本＝と四十二年に結婚、夫唱婦 随のトコ屋人生…男二人、女子一人の徒業興を使って。その後イスも五台になった、店内も一部広げて、内部改装も明るくとのえた。こんなヘンピなところでも"商売の芽"はぐんぐんのびる。

写真・文　弓削　栄治

今日はB、明日は坊主

近日開店!!
小名浜ショッピングセンターのレストラン・ナカムラが平にも開店いたします　コーヒーから一品料理まで　どれも味自慢です　お気軽にご来店下さい
●ご来店のお客さまに開店記念品を準備いたしました
レストラン ボルドー
RESTAURANT BORDEAUX
いわき市平・白銀町
大塚ビル（ホブ・ノブ向かい）
電話(23)0686代

脱・正月ふるさとの味で

温泉の場合

世界の温泉国日本。その中でも賀、雪ともにふんだん、環境いうことなしで折り紙づきの福島県。飯坂、東山に代表される中通り、会津方部がそのメッカだが、浜通りにも結構、かくれた温泉がゴマンとある。知ってる人も、知らない人ももう一度、ふるさとの足もとを見直して―。

いわきの知床・秘境の湯治場

浜通りに二十数件

若者も満足して帰る

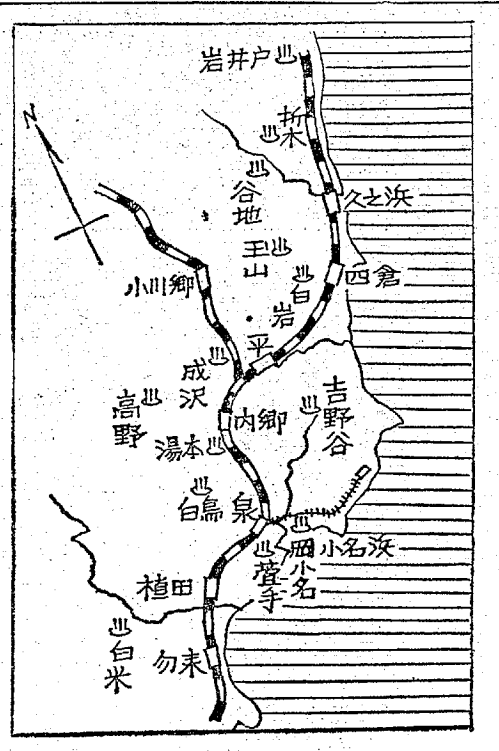

○…どだい、福島は岩代（いわしろ）の国、平は石城（いわき）郡といって、岩盤地層では有名。ことにいわきは炭層、温泉地帯のため、第一次産業の常磐炭礦、第二次産業の常磐ハワイアンセンターを生んでいる。従って、温泉をはじめ数ある湯治場は、いずれも十大度前後の鉱泉。戦後、全国的に〝観光〟という名の産業〟が台頭したことから低温鉱泉に加熱したわかし温泉がふえ、元禄めの保健所でも〝温泉〟として認めるようになった。

○…秘境―といってもいわきは温暖地帯だからイメージに暗きはないが、バスもとどかぬ知床的辺地にこの湯治場は点在している。湯本は別格として、一番有名なのが高野温泉（温泉旅館三軒）、湯治場だから昔からジ（痔）にきくことで有名。その東北部に、マムシにかまれたときや、おでき、はれものにきくという成沢（一軒）、常磐線を中にはさんだ反対側の山の中には吉野谷温泉（同）。小名浜周辺には、永崎海岸寄り・かんち山の、かんかち（やけど）にきく岡小名温泉、ほかに神白、泉在の滝（かや）手、植田の奥には白米、好間在の大滝の湯、中鳥に昔く地切に、それぞれ一軒と、湯本在には白鳥（二軒）平以北では三百年の歴史を持つといわれる王山（三軒）、久之浜の谷地（二軒）。双葉郡の近いところには折木（二軒）、岩井戸（同）と、ひなびた山の湯が花ざかり。

○…これら山の湯は、俗化していないのが最大の魅力。一般的に科学の進歩と、経済大国があたえてくれた豊かな生活では、観光温泉といえば、どこもかしこも、ホテル形式の高層ビル。エレベーターがあって、バス、テレビ、トイレつきの規格型…食事をするのにも自分の部屋にカギをかけ、ネクタイしめて、ズボンをはいてサロンに集まり、お膳もバイキングのセルフサービスとあっては、なんのための清遊かわからない。そんな傾向に強い抵抗を示しているのが、静けさと安らぎを求めて湯治場にきくりを入れている〝人間回復族〟。このため、見も知らぬ若い外来者がひょっこり、泊まりにきて満足して帰って行くそう。それが中には湯治場でも客寄せのため、増築したり、高野のある旅館ではラセン型の階段をつけてホテル形式に改造、思わぬ不評を買っているところもある。

○…要は、山奥の宿でムリしてサシミなんかだされるより、客は新鮮な山菜料理を求めているのだ。その心理をつかまなければ。

¥1,700で

三食ひる寝つき

男女混浴のおマケも

年の瀬。中国でいう〝年底〟である。どちらの感慨も、いよいよ、ギリギリ、泣いても笑ってもあと×日…の緊迫感。週刊誌などではことしも「大みそか、正月の過ごし方」の特集や、有名人のアンケートをのせているが、いわきでも忙中閑あり、さて正月はどこへ行くか―の構想をめぐらしている向きも多い。香港、ハワイの繁華デラックスの夢をなぞムリして予約したところで、どこも超満員。そんなら県内のスキー場、手近な温泉とくるが、これとて高いばかりで魅力は薄い。

とにかく、変わりばえのしないトソ、おセチはご免、テレビもみたくない、酔っぱらい訪問客の相手はなおさら…の〝脱・正月族〟のアナ場として、山の中の湯治場はいかが。予約なしでふらりと行け、千七百円で静寂な自然に包まれ〝三食ひる寝つき〟。おまけに男女混浴のおまけもつく。足が不便ということもあるが、人間性をとり戻すために、不便を求めるのがいまはやり。年に一度、俗じんをはらうのも一興―。

おとなの民宿・自すい湯治

観光温泉ホテルに対して、気のおけない〝おとなの民宿〟自すい専門の山の温泉宿は、浜通りかいわいに二十数件。しかも当国でないかるこのシーズンとそ〝東北のめざで臭ついていた紅葉が立枯さえの二つの沼にはらはら。工場公害に押しやられて影をひそめているキキョウ、カルカヤ、オミナエシなどの秋の七草もまだ残っているそうで、あたりはクリ、クヌギ、ナラ、ネムの木などのうっそうたる雑木林。

取材のジンギを通すまえに、ぶっつけ本番で写真をあさってみた。周囲の山に登って、庭園の日だまりで、自すいの流し場で。やってる、やってる、晩のおかずのイワ

五々、ただまりの庭を散歩する客

こしたり、ゾロリとした丹前姿で毛布をほしたり…ジイさん、ばあさんばかりでない。中年の主婦もいれば職人らしい男衆も。ここのお客がリウマチ、神経痛、ヒボバソ

都歴代は日帰り三百円、一泊五百三十円、ほかに入浴税四十円、裏ふとん一組百五十円、丹前百五十円、木炭が石油カンに一つ百四十円、なべカマ食器一切と七輪などは無料。酒、一級酒四合ビン百三十円、二級酒同三百三十円、ジュースは地元産三十円、大手も

自すいの楽しさも、人によってはわずらわしく、経営者・四家孟雄さん(56)はなんとか一般旅館なみのサービス方式に切りかえたい方針だが、まかない婦の求人難で脱皮できないでいる。それでも都心から、東京からフリーでやってくる人で、短期間の場合は食事をだしている。料理は、山の中だからムリしたサシミ、肉料理はなるべくさけ、季節の山菜、キノコなど〝おやくろの味〟を強調。しかも三食つきで一泊千七百円。フロもざっくばらんに男女混浴。客が客だから活題も素ぼくで、すぐにうちとけお互いにくつろげる。

以前は、全く喪られたおなじみしか訪ねる客はなかったが、最近ぐんと客足がふえた。バスは通ら

酒盛りで楽しい田らんも

売りものは〝自然郷〟

外来者からも人気

イドブックに浜通りの湯治場案内があり、それをみてひょっこりやってくる客もいて『オオ、バツグン』の感嘆詞。しかも帰京後、口から口へ宣伝されるらしく、三月に一度は、フリーの客が現われる。とくにいまのセールスマンはモーレツ、ソーレツで日中は息つくひまもないありさま。このためせめて夜だけは…と好んでこの種山の湯をさがし求めてくる。

同温泉は百五十年もまえに発掘され、大正七年ごろ四家さんのお父さんの代に買いとられ、昭和二年から営業している。四家孟雄さんは昨年、この日帰度でもとりあ

また、あるときは東京で発行されている「阿武隈と水郷」なるガ

戸などが昔のなごりをとどめ、訪ねる人のほほえみを買っている。

★オネダン
（チョコ・クリーム
5号・500円
6号・700円
7号・1,000円
8号・1,500円
9号・1,800円
1号・2,300円

みよし

くらべてわかる
本物のケーキの味とデザイン

さすが――！と　およろこびいただける
みよしのケーキで　ファミリークリスマス！

★お近くの〈みよし〉でお早めにご予約くださいませ

お菓子の専門店
じゃんがらや舗
みよし

常磐ハワイアンセンター　磐本店　日立店　高萩店　磯原店　勿来店　植田店
福島駅ビルのれん街
平・本店・銀座店
平・本社工場
小名浜店

たんこ
えキッピー

タウン
約受付開始

鈴建工業
登録番号　福島県知事二第9号
いわき市平・新川町24
電0246―74―7452
23―1495
（現地連絡先）
電02466―2―2728
（渡辺宅）

協和興産
社　いわき市平・菱川町
締役　野崎理夫

晩・正月ふるさとの

温泉の場合

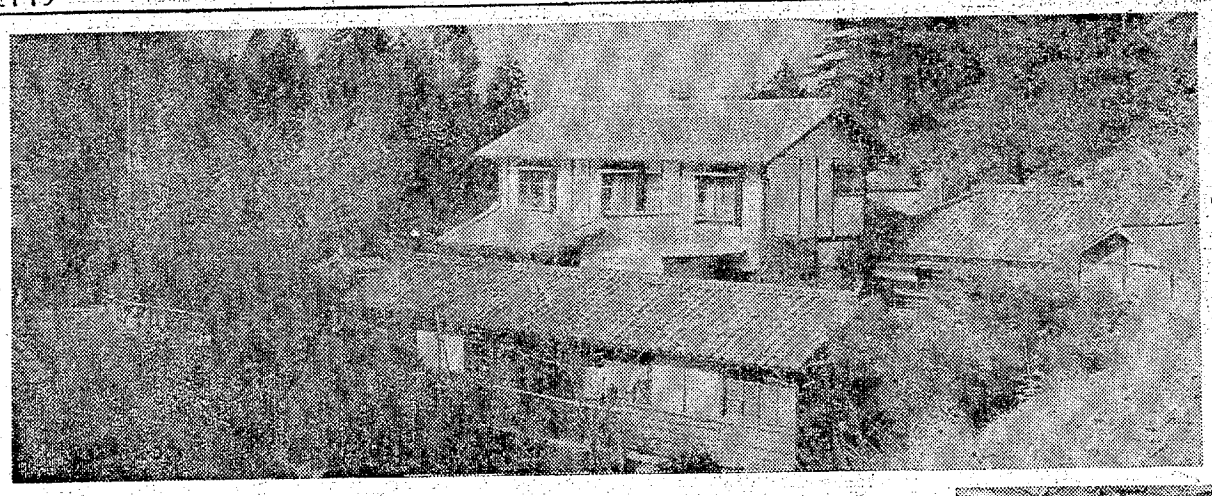

山の湯は雑木林の中にひっそりと

観光温泉ホテルに対して、気のおけない〝おとなの民宿〟自すい専門の山の温泉宿は、渋通りかいわいに二十数軒。しかも雪国でないからこのシーズンこそ〝東北のおくのこの温泉郷は…〟と、ふえの二つの沼にはばまれ、工場公害に押しやられて影をひそめているキキョウ、カルカヤ、オミナエシなどの秋の七草もまだ残っているそうで、あたりはクリ、クヌギ、ナラ、ネムの木などのうっそうたる雑木林。

取材のジンギを通すまえに、ぶっつけ本番で写真をあさってみた。周囲の山に囲って、庭園の目だまりで、自すいの流し場で。やってる、やってる、晩のおかずかイワシを焼いたり、七輪にスミ火をおこしたり、ゾロリとした丹前姿で毛布をほしたり…ジイさん、ばあさんばかりでない。中年の主婦もいれば職人らしい男衆も。ここのお湯がリウマチ、神経痛にはバツグンだ。

おとなの民宿・自すい湯治

部屋代は日帰り三百円、一泊五百三十円、ほかに入浴税四十円、寝具ふとん一組百五十円、丹前百五十円、木炭が石油カンに一つ百四十円、なべカマ食器一切と七輪などは無料。酒、一級酒同三百三十円、二級酒同三百三十円、ビールは地元産三十円、大手もの三百三十円、つまみ物は自由。

以前は、全く喰られたおなじみしか訪ねる客はなかったが、最近ぐんと客足がふえたは、バスは通らぬ山奥の温泉郷をむさぼり喰られる山奥の温泉郷をむさぼり

三々五々、Eだまりの庭を散歩する客

おとなの民宿のたたずまい

また、あるときは東京で発行されている「阿武隈と水郷」なるガ

売りものは〝自然

☆　☆

外来者からも人気

てくる客もそ

ング』の盛況。しかも帰京後、口から口へ宣伝されるらしく、三月に一度は、フリーの客が現われる。とくにいまのセールスマンはモーレツ、ソーレツで日中は息つくひまもないありさま。このためせめて夜だけは…と好んでこの種山の湯をさがし求めてくる。

同温泉は百五十年もまえに発掘され、大正七年ごろ四家さんのお父さんの代に買いとられ、昭和二年から営業している。四家嘉雄さんは昨年、この日帰版でもとりあ

戸たとが昔のなごりをとどめ、訪ねる人のほほえみを買っている。

下駄と手拭 <6>

高木稲水　イラスト　弓削栄治

わが国は有史以来の大戦争をひき起こし、敗戦の結果無条件降伏の汚名を浴び、占領軍によって日本全土が支配されるという屈辱を受けた。指導者は敗戦といわずに終戦といい、占領軍といわずに進駐軍といい、戦死者といわずに戦没者ということばを使って国民の敗戦心理を柔らげようとした。占領軍が財閥の解体、警察制度教育制度の改革案をおしつけるとそのしりウマに乗って得々として戦前のあらゆる制度の破壊に手をかす者もでてきた。軍人の悪口をいわねば一人前の日本人でないような傾向もあらわれ、戦争に協力しなかったことをさも英雄でもあるかのような錯覚を持った人間もあらわれた。

民主主義と、自由ということばをニシキの御旗として民主主義を自由の名のもとにわがまま勝手な行動が横行し、まともなことをいうと、反動ときめつけられた。まさに大毛牡一の一億ト、敗戦どっこがまだあとを絶たないでいる。いかに敗戦の

私は、敗戦後十年もたったら平家の滅亡を談笑したあの「平家物語」や、フランスの敗戦をえがいたドゥデの「月曜物語」のような高い敗戦文学の生まれてくる事を期待しておった。しかし、軍人や戦争の罪悪を暴した戦記物語は数多くあらわれたが、冷静に敗戦下の国民の姿をとらえた作品はほとんどでていない。

書いたのではなかったのだろうか。私はそうは思わない。敗けいくさのショックで日本人が自分の本当の姿を見失っているのだと思う。下駄をはき、着物を着、たたみの家に住んでおり、右と左とを差別せず、一本の手ぬぐいを汗ふきからかぶりものにまで用いる融通無碍の国民性は決して失われてはいないと思う。戦前の皇国史観はもちろんゆがめられたものであった。しかし、敗戦後の何もかも日本史の悪い面ばかりを強調するような歪史観もまた正当ではないと思う。戦敗国日本が戦勝国アメリカ文化の影響を強く受けたのは当然である。戦前の着物を着て、下駄をはき、手ぬぐいをぶらさげておった国民の大多数が洋服を着、クツをはき、カギのかかるアパートに住むようになったのは生活の進化であり、向上である。それはそれで悪いというのではない。ただもう敗戦のショックを脱して右にも、左にも偏しない真のわれわれ祖先の姿を見なおし、異質の西欧文化をいかに消化してゆくべきかを検討すべき時機に到達しているのではあるまいかと思うのである。

（おわり）

アメリカ文化の一辺党

国民総懺悔責任時代が出現したのである。戦後二十六年もたっているのに学校騒動や、労組のスト

ショックが大きかったがわかる。日本在来のものは何もかもすべて排斥されている。

芳賀矢一の書いた「国民性十論」や、新渡戸稲造の「武士道」は日本人の本当の国民性を

中国風にアレンジした新しい味!!
新発売！
どさんこ
マーボメン
スキッピー
¥150

あなたのマイホームプラン
実現のチャンス！
金子平
●かねこだいら
ニュータウン
予約受付開始
●連絡先　鈴建工業
登録番号　福島県知事二第9号
いわき市平・新川町24
電0246—74—7452
23—1495
（現地連絡先）
電02466—2—2728
（渡辺宅）
3年～15年の長期払いで
あなたの土地に！
●頭金の3分の1　残金は3年～15年の東邦銀行住宅ローンで支払い可
●住宅ローン窓口銀行＝東邦銀行平支店　平西支店　湯本支店　小名浜支店　植田支店　勿来支店
●分譲地＝金子平ニュータウン
いわき市東田町金子平（植田・金山）
●1区画＝217平方㍍（65坪）～302・5平方㍍（91坪）
●価格＝1平方㍍当たり5,000円～6,000円　1区画130万円から
●設備＝水道　電気　下水道　幹線道路アスファルト舗装
金子平ニュータウン分譲地
●バス停しょうぶ沢
金山
小浜
勿来→
6号国道
植田駅
●現地案内所常設！
●国道（バス停しょうぶ沢）から約30㍍
●国鉄植田駅から約1,500㍍
●協和興産
本社　いわき市平・菱川町
代表取締役　野崎理夫

クリ
★オネダン
（チョコ・クリーム
5号・500円
6号・700円
7号・1,000円
8号・1,500円
9号・1,800円
1号・2,300円

いわき民報
いわき市平字田町67
いわき民報社
振替口座（郡山）
本社 0246
小名浜支社 0246
常磐支局 0246
勿来支局 02466

ガラあきの県営住宅

谷の機関長に 海上保安部異動

小名浜海上保安部長大槻作治氏は二十日、〝宗谷〟機関長に発令、後任は玉野海上保安部長有馬巌氏。

谷町地の一番高いところ。つまり環境は最高で、常磐ハワイアンセンターにも近い。ここは八十五戸のうち平屋建で五十七戸は五十二・八四平方㍍とやはり大型の三DK、だが家賃は七千六百円で県営の最高。「それでもいい」と三十九人が申し込んだ。あとの二十八戸は二階建てプレハブアパートで四十二・七四平方㍍と三DK、家賃は五千七百円と安いのだが、これがわずか三人しか申し込まない。

四倉町海上保安部は、この地方の

千四百円。

場所が場所だけに、通勤範囲、つまり居住者範囲がしぼられることもあるのか、三十戸に入居申し

会員増加運動を行なっている。来年一月二十日までに現在の会員四百五十人を六百人にふやそうという計画で、これまでに奨学、理

新味の 魚清
平・二 電七四一二六三三

好評発売中！
使い捨ての…
静電美化剤
紙のモップ
マーベル
●水のガードマン
ホーム・スパット
お問い合わせは
総代理店・北関東・東北地
福島ホームエンタ
平・才槌小路
TEL・74－234

川のケーキで☆
こ☆ことしも皆
わしいケーキは
したケーキで☆
市川
央通り 電㉓0913・㉔2936
ード街 電㉓0912・㉔6405
跡 電㉓2919・㉔6402

いま！
●カメラの田中では
ステキな品がもらえる―！
プレミアつき
セール中
デ～ス!!

●カメラを買ったら
香港マカオに
行けるよ!!

カメラ
香港マカオ
セール

★ナショナル
ストロボ
お買い上げの方に
世界の
ミニ名画
（複製・額入り）を
プレゼント！

★ミノルタ
カメラお買い上げの方に
カラーカレンダー
ガスライター・カメラバッグを
プレゼント!!
≪新発売≫パーフェクト・カメラ
ミノルタ・ハイマチック11
プロのテクニックが
たのしめるスーパー
スリーサーキット
方式です！

中村正也撮影の豪華カレンダー
モデル・杉本エマ

★フジカ
ST701または
シングルSC100
お買いあげの方に
カラーカレンダー
カメラバッグを
プレゼント!!

★アサヒ
ペンタックス
カメラまたは交換レンズ
お買いあげの方に
ピクニックセット進呈！

●ロープライスクイックサービス

●カメラの田中
いわき市・平駅前TEL 23－2024

★お子さまの
プレゼント
クリスマス・
お年玉にピッタリ!!
サクラパックキット
100セット 5,000円
300セット 8,200円

★お買いあげの方に
もれなく
ミニカレンダー
プレゼント中!!

超特価!!
★東芝電子露出計
EE1100 14,000円の品
8,000円

平駅前本店
平八幡宮写真室
平三町目店
カメラとスタジオ
フジカラー現像所常陽カラー
平大黒屋店（4階）
カメラと電器
植田店
常磐ハワイアンセンター写真室

★カメラ10か月払いをご利用下さい！