

いわき民報

いわき市平字田町63-1
いわき民報社
電話(郡山)4426
0246 1666
0246 2561
0246 2381
0246 2933

あなたの笑みのすべて
おしれの店
藤越化粧品店
いわき市たいら
ぎんぎ電話2907

菊花生会
30日から盛開花
いわき市文化会館
いわき市文化会館は30日から十一月四日まで六日間、市民会館で開かれる。上代人賞者には市長賞、代議士賞が贈られる。

自転車専用道路

市内8コースを設定 県下のトップを切って

近き自転車が増えつつある。サイクリングが盛んになったため、サイクリング専用道路が県下で初めて設定された。秋祭りのもと友人同好、あるいは家族へのサイクリングで楽しむ人が増えている。サイクリング専用道路は、市内8コースを設定した。第三の道路、いわき市サイクリング専用道路の計画を練ってきたが、幸い県下の認可を得たので、今年四月一日「自転車専用道路法」成立。いわき市では初の設定。自転車専用道路は、交通安全の観点から、健康と安全を、安心して走れるサイクリングコースを設定する。市民への関心も高まっている。



河川堤防や海岸線を利用

月産生、建設省は道路法改正。河川堤防や海岸線を利用したサイクリング専用道路を設定した。市として、河川の堤防、河川敷を自転車専用道路の敷地として全面的に開放する方針を定めた。各コースは、河川堤防や海岸線を利用し、サイクリング専用道路を設定する。交通安全の観点から、健康と安全を、安心して走れるサイクリングコースを設定する。市民への関心も高まっている。



交通安全(心肺発達(体力アップ))
将来的には堤防の上を簡易舗装
河川堤防や海岸線を利用したサイクリング専用道路を設定する。交通安全の観点から、健康と安全を、安心して走れるサイクリングコースを設定する。市民への関心も高まっている。

交通安全(心肺発達(体力アップ))
将来的には堤防の上を簡易舗装
河川堤防や海岸線を利用したサイクリング専用道路を設定する。交通安全の観点から、健康と安全を、安心して走れるサイクリングコースを設定する。市民への関心も高まっている。

71新作

ご婚礼家具大廉売

本橋家具センター
柏屋家具センター
大黒屋デパート東隣 電話三四四七

今後ともやります
大黒屋教育長の「いわきサイクリング協会」からの依頼もあって、ハイキングクラブからの要請もあって、安全な自転車専用道路を設定し、決まりました。新川コース、好間川コース、夏井川コースの一部の道路部分を除いては、一カ所、ノーオートバイ専用道路を設定する。交通安全の観点から、健康と安全を、安心して走れるサイクリングコースを設定する。市民への関心も高まっている。

選びぬかれた結婚式場・披露宴会場

この設備 素晴らしい式場から披露宴をより美しく 豪華に演出するための照明
放送設備にいたるまで近代設備をととのえております

この環境 宴会場からながめられる美しい庭園 この庭園で永遠に記念する晴れ姿を
お友だち ご家族の方々と自由にカメラにおさめてください

しかも お料理は(松)600円 竹800円 梅1,000円)室料はいただいております
そのうえ 自家用車50台はらくに駐車できます

たのしい新婚旅行は報徳観光のモデルコースからお選びください

報徳会館

TEL・(0246)26-2211

駐車場
自家用車.....50台
観光バス.....5台

御婚礼・免許証写真

スタジオマツ

平・葉集館通リ 電話74

JDA

福島県浜通り地区本部

いわき市平字の町三ノ四(錦江ビル)
電話二六六六代

お座敷ホステス増員募集

▽月収七万円以上の見込み
▽詳細面談 ▽車で送迎
小浜ホステスクラブ
いわき市平字中見町 電話五二二

灘酒!

石川屋酒店
電話 三四五三
(願不同)

市況 魚類

Table of market prices for fish. Columns include fish names (e.g., 鰻魚, 鯖, 鰯) and their respective prices per unit.

Table of market prices for vegetables (野菜). Columns include vegetable names (e.g., 白菜, 小松菜, ほうろく) and their prices.

Table of market prices for fruits (果物). Columns include fruit names (e.g., 蘋果, 梨, 柿) and their prices.

ブリッパ (ブリッパ) advertisement for snacks and beverages, including Brioche and other products.

菊花展二小会 (Chrysanthemum Exhibition) advertisement for the 10th and 11th sessions, held at the Municipal Gymnasium.

季節です (Season is here) advertisement for Maruichi (マルチ) restaurant, featuring seasonal dishes.

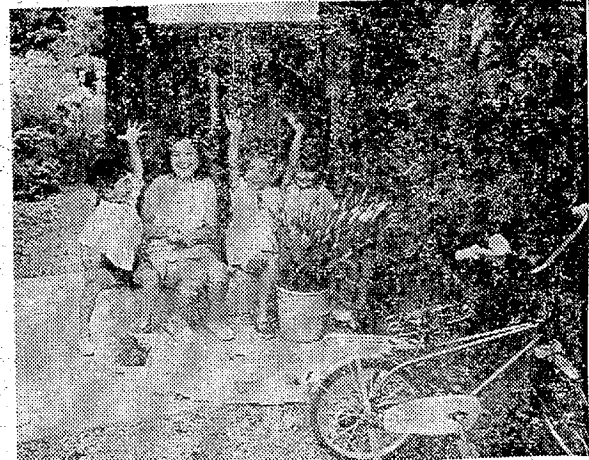

小名浜地区の小学校音楽祭

いわき市小名浜地区小学校音楽祭は、二十七日午前九時から、同地区市民会館で行われた。同音楽祭には十校が参加し、来賓として、同地区の音楽界の要人が出席した。

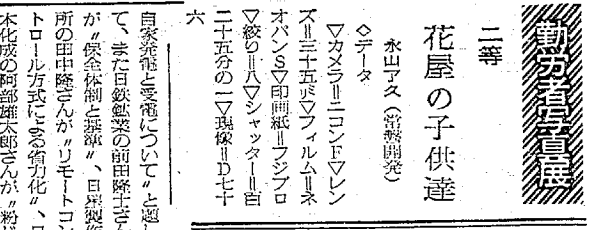

花屋の子供達

水山アス(菊野園)のフラワーショップでは、子供達に花の魅力を伝えるため、花屋の子供達として、子供達が花の魅力を伝える活動を行っている。

二カ月前無事故に31事業所。いわき市公共事業課は、八、九、十月の三ヶ月間、市内各事業所の交通安全防止活動を行った。

踏切警報設置の周知へ掲示。小名浜地区踏切警報設置工事の進捗状況について、関係機関に周知するための掲示が行われている。

多岐川恭作 東啓三郎 作。『上様と呼ばれて』。『お嬢様と呼ばれて』。『お嬢様と呼ばれて』。『お嬢様と呼ばれて』。

佳入(六)。『お嬢様と呼ばれて』。『お嬢様と呼ばれて』。『お嬢様と呼ばれて』。『お嬢様と呼ばれて』。

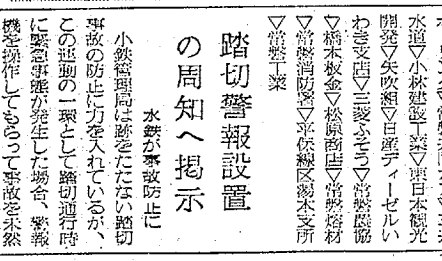

右衛門は、お嬢様と呼ばれて。お嬢様と呼ばれて。お嬢様と呼ばれて。お嬢様と呼ばれて。お嬢様と呼ばれて。

保険のシオリ (Insurance) advertisement. Discusses the importance of insurance for businesses and individuals, highlighting various insurance options.

お手いさん (Handyman) advertisement. Offers various home maintenance and repair services, including plumbing, electrical, and carpentry.

商工 (Commerce/Industry) advertisement. Promotes local businesses and services, emphasizing the importance of commerce in the community.

SHINGU NO MISE YOSHITOKU (Shingu no Mise Yoshitoku) advertisement. Promotes a variety of goods and services, including bedding, curtains, and other household items.

なべ物各種始めました (Various stovetop dishes) advertisement. Promotes a new menu of stovetop dishes at a restaurant, highlighting the quality and variety of the food.

RESTAURANT SHINSUI (Restaurant Shinsui) advertisement. Promotes a restaurant located at the Rikuzen-ku Public Park, featuring a variety of Japanese dishes and a scenic view of the sea.

福地医院 (Fukuchi Hospital) advertisement. Lists various medical services, including pediatrics, radiology, and general medicine.

木村皮膚科 (Kimura Dermatology) advertisement. Specializes in skin conditions, including eczema, psoriasis, and other dermatological issues.

志賀整形外科 (Shiga Plastic Surgery) advertisement. Offers a wide range of plastic surgery services, including facial and body contouring.

新田目病院 (Shimoda Eye Hospital) advertisement. Specializes in eye care, including cataract surgery, glaucoma treatment, and contact lens fitting.

高倉写真館 (Takakura Photography Studio) advertisement. Offers professional photography services for weddings, portraits, and other occasions.

久野食品店 (Hisano Food Store) advertisement. Offers a variety of food products, including fresh produce, seafood, and packaged goods.

花の木 (Hana no Ki) advertisement. Promotes a variety of food and beverage products, including coffee, tea, and snacks.

NHK	6:00	そらばん教室 基礎英語 英語会話
	7:00	ラジオ農業学校 基礎英語 中学生の勉強室 通信高校講座 現代語(2)
	8:00	通信高校講座 物理A 化学A 政治
	9:00	通信高校講座 古文 物理A 化学A 政治
	10:20	通信高校講座 経済
	11:00	大学講座「英語」

勤労ホーム

11月の行事

いおき市勤労青年ホーム(平)
 11月1日(土) 11月の行事を定めた。11月の行事を定めた。11月の行事を定めた。

市民美術展

母と子

雅拙な筆致が、母と子の愛情を表現している。母と子の愛情を表現している。母と子の愛情を表現している。

化人はやはり異邦人か

キッサンという名の帰化人はやはり異邦人か。異邦人としての生活は、決して楽なものではない。

すいひの裏見

柴山重二。すいひの裏見。すいひの裏見。すいひの裏見。すいひの裏見。

勿来川柳会

十月句会。加藤 香風。加藤 香風。加藤 香風。加藤 香風。

あすの運勢

十月二十九日(金) 先勝。小川 三洲。小川 三洲。小川 三洲。小川 三洲。

あすの運勢

十月二十九日(金) 先勝。小川 三洲。小川 三洲。小川 三洲。小川 三洲。

あすの運勢

十月二十九日(金) 先勝。小川 三洲。小川 三洲。小川 三洲。小川 三洲。



あすの運勢

十月二十九日(金) 先勝。小川 三洲。小川 三洲。小川 三洲。小川 三洲。

あすの運勢

十月二十九日(金) 先勝。小川 三洲。小川 三洲。小川 三洲。小川 三洲。

あすの運勢

十月二十九日(金) 先勝。小川 三洲。小川 三洲。小川 三洲。小川 三洲。

あすの運勢

十月二十九日(金) 先勝。小川 三洲。小川 三洲。小川 三洲。小川 三洲。

あすの運勢

十月二十九日(金) 先勝。小川 三洲。小川 三洲。小川 三洲。小川 三洲。

あすの運勢

十月二十九日(金) 先勝。小川 三洲。小川 三洲。小川 三洲。小川 三洲。

あすの運勢

十月二十九日(金) 先勝。小川 三洲。小川 三洲。小川 三洲。小川 三洲。

あすの運勢

十月二十九日(金) 先勝。小川 三洲。小川 三洲。小川 三洲。小川 三洲。

あすの運勢

十月二十九日(金) 先勝。小川 三洲。小川 三洲。小川 三洲。小川 三洲。

営業時間 AM 8:00 ~ PM 12:00
 コーヒーとピザの店
ポポリ
 平駅前・元禄寿司2F ☎74-5760

価格とデザインに気を配ったスイートホームプランの決定版
新婚家具 大奉仕
 家具の丸ほん本店
 丸ほんホームセンター
 ★★3,000平方メートルの大型店舗と大駐車場★★

バスをしております
ASIL
 営業時間 AM 11:00 ~ PM 8:30
 通り/いわき民報ビル2F ☎(74) 2990

磯の香おりを味わいながら楽しいお食事を...
 磯料理の **光鱈**
 営業時間 ●午前11時から午前12時まで
 久之浜 6号国道 波立
 当店
 いわき市久之浜字賤(6号国道沿い) TEL・(024682) 2156

総合テレビ4
6・00 子どものニュース
05 30 ねこジャラ市の11人
20 30 四つ目の目「鯨」
7・00 30 若い指導者「アトリエのない芸術家」
8・00 30 ふるさとの歌まつり
9・00 30 連続ドラマ「葉の季節」
10・10 30 日本のお話「龍大雅」
11・15 30 あすへの記録

教育テレビ10
6・00 30 スペイン語講座
7・00 30 英語会話
8・00 30 経営新時代
9・00 30 通信高校講座
10・00 30 通信高校講座
11・00 30 たのしいフランス語

福島テレビ8
6・15 30 ニュース
7・00 30 スカイヤーズ5
8・00 30 「たいへんな休日」
9・00 30 女性平家「学びの友」
10・00 30 冬の華「勇気」
11・00 30 夜の大作戦

中央テレビ34
5・55 30 野生の驚異「アフリカの自然動物園」
6・25 30 ワイドニュース
7・00 30 タイムショック
8・00 30 弥次喜多隠密道中
9・00 30 「涙の河をふり返れ」
10・00 30 「人生劇場」
11・10 30 ワイドショー

NHK1
6・05 15 じゃうずな話し方
7・00 25 ニュースワイド
8・05 15 人生読本
9・05 15 NHKシンポジウム
10・15 45 若いこたまり
11・05 30 夢のハーモニー

NHK2
6・00 20 そろばん教室
7・00 30 ラジオ農業学校
8・00 20 通信高校講座
9・00 20 通信高校講座
10・20 40 通信高校講座
11・00 20 大学講座

勤労ホーム
11月の行事
十月下旬会
十月下旬会
十月下旬会

FM放送
6・00 30 暮らしの話題
7・00 30 音楽のおくじの「ピロ」
8・10 30 ステレオコンサート
10・15 30 科学談話室
11・20 30 夜のしらべ

ラジオ福島
6・00 30 ニュースハイライト
7・00 30 全日本歌謡ドライブ
8・00 30 歌謡ビッグ3
9・00 30 シネマ天国
10・30 45 ニューフォーク
11・00 30 ギャングネ

アトリエのな
い芸術家
終りの紙を大筆に叩きつけ、その紙を揉みつぶして、周回や螺旋状に巻きつけ、また、その

池大雅
文曲は、詩・歌・曲の三つを要する。池大雅は、その三つを兼ね備えている。池大雅は、その三つを兼ね備えている。

弥次喜多隠密道中
動機は、アトリエの芸術家を志す。弥次喜多隠密道中。動機は、アトリエの芸術家を志す。

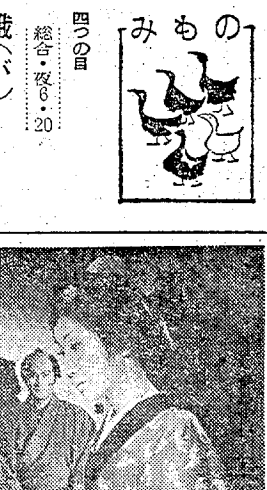

あすの運勢
十月二十九日(金)先勝
1月生 福みくも
2月生 福みくも
3月生 福みくも

ことわざと天気
天候予報の発表は、気象学の発達とともに進んで来た。ことわざと天気。天候予報の発表は、気象学の発達とともに進んで来た。

肝つ玉かあさん
木子(結城菜穂子)が突然、故郷に帰って結婚する。肝つ玉かあさん。木子(結城菜穂子)が突然、故郷に帰って結婚する。

ふるさとの歌まつり
郡馬県伊勢崎市。ふるさとの歌まつり。郡馬県伊勢崎市。ふるさとの歌まつり。

音楽のおくりもの
昭和四十六年度芸術祭参加の音楽。音楽のおくりもの。昭和四十六年度芸術祭参加の音楽。

235対238
天然ワラン製の抽斗卓。235対238。天然ワラン製の抽斗卓。

新装開店のお知らせ
お客様各位へ。このたび平・五町目店から下記へ移転し11月1日から開店いたします。

大型パネル張り写真製作
正映堂
いわき市内郷町榎下(駅前)
TEL・平62068

特製 たんめん
中華スタンド
東邦紅
平・十五町目(平東駅前) 電話4412

営業時間 AM8:00~PM12:00
コーヒーとピザの店
ポネリ
平駅前・元禄寿司2F・電話74-5760

価格とデザ
新
平駅前・元禄寿司2F・電話74-5760



RESTAURANT BRASIL
4人様から70人様までのお部屋の用意がございます
お気軽にご利用下さいませ
◇当地方初めてのステーキのワゴンサービスをしております
本格的なステーキの味をご賞味下さい
¥1,800から各種
◇ランチタイムを始めました(AM11:00~PM2:00) ¥350
◇野菜/ワエートレス(数名)
いわき市平・田町・並木通り/いわき民報ビル2F 電話(74)2990

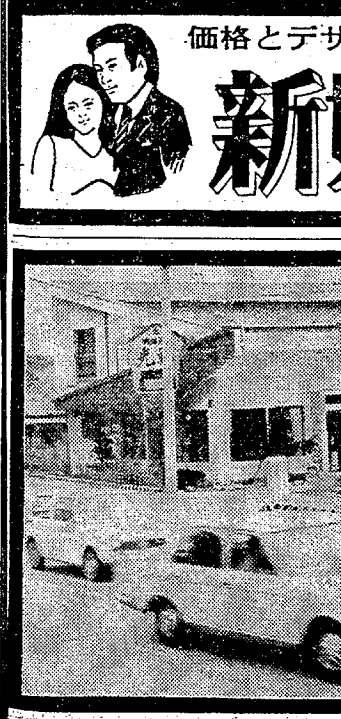

勿来海岸の駐 車場にひと言

平 佐藤 喜雄
東北の海岸といわれる勿来
海水浴場は、今や、海沿いの
浴場として、大に発展した。
この賑わいの中心には、勿来
海水浴場の駐車場の問題がある。同海
水浴場を訪れた人々の大半は、
マイカーや貸した車の利用で、
この賑わいの中心に、
この賑わいの中心に、
この賑わいの中心に、

読者の声

やめよう飲酒運転
車の運転には酒は禁物。酒を飲
みながら運転するのは、
もろくも、
もろくも、
もろくも、

伐採したまま のしだれ柳

植田 原 欽次
目黒(約二五〇〇)の排水路
に、伐採したままのしだれ柳が、
排水路を塞ぎ、
排水路を塞ぎ、
排水路を塞ぎ、

市民会館 あすの催し

【平】★パ
イオニス
テレオン
【夜】★パ
イオニス
テレオン

市道大会

11月10日(日)市道大会
市道大会、市道大会、
市道大会、市道大会、
市道大会、市道大会、

大和和子と スタミナ料理

大和和子とスタミナ料理
スタミナ料理、
スタミナ料理、
スタミナ料理、

マスの味は マントンの焼き

マスの味はマントンの焼き
マスの味はマントンの焼き、
マスの味はマントンの焼き、
マスの味はマントンの焼き、

映画鑑賞

映画鑑賞
映画鑑賞、
映画鑑賞、
映画鑑賞、

学校経営と リーダーシップ

学校経営とリーダーシップ
学校経営とリーダーシップ、
学校経営とリーダーシップ、
学校経営とリーダーシップ、

常磐炭砒 西部炭砒を吸収合併

常磐炭砒西部炭砒を吸収合併
常磐炭砒西部炭砒を吸収合併、
常磐炭砒西部炭砒を吸収合併、
常磐炭砒西部炭砒を吸収合併、

本格的な かみかみ

本格的なかみかみ
本格的なかみかみ、
本格的なかみかみ、
本格的なかみかみ、

100頁店

100頁店
100頁店、
100頁店、
100頁店、

平のブレースポット

平のブレースポット
平のブレースポット、
平のブレースポット、
平のブレースポット、

鯛ちりよせな あんこうな

鯛ちりよせな あんこうな
鯛ちりよせな あんこうな、
鯛ちりよせな あんこうな、
鯛ちりよせな あんこうな、

ご婚礼家具 各種

ご婚礼家具 各種
ご婚礼家具 各種、
ご婚礼家具 各種、
ご婚礼家具 各種、

いわき民報ビル

いわき民報ビル
いわき民報ビル、
いわき民報ビル、
いわき民報ビル、

住宅機器の 新建材

住宅機器の新建材
住宅機器の新建材、
住宅機器の新建材、
住宅機器の新建材、

北日本開発

北日本開発
北日本開発、
北日本開発、
北日本開発、

急募

急募
急募、
急募、
急募、

温泉 日本観光旅館

温泉 日本観光旅館
温泉 日本観光旅館、
温泉 日本観光旅館、
温泉 日本観光旅館、

安眠即是健康

安眠即是健康
安眠即是健康、
安眠即是健康、
安眠即是健康、

急募

急募
急募、
急募、
急募、

急募

急募
急募、
急募、
急募、

株 株式会社

株 株式会社
株 株式会社、
株 株式会社、
株 株式会社、