住友セメント四倉工場

粉じん公害に改善勧告

粉じんが年間五百トン

硫酸カルシウム 亜硫酸の疑いも

小名浜臨海工業地帯を中心とした海陸での公害騒ぎがようやく落ちついてきた昨今、明治四十年十一月設立いらい六十四年間、いわき北部地区の中心工場だった住友セメント四倉工場（元磐城セメント）の粉じん公害がクローズアップされ、県・市合同の測定でも県の環境基準を上回っていることがわかり、公害防止協定に基づく改善勧告が行なわれた。同工場の公害源は粉じんのほか、石膏（硫酸カルシウム）重油（亜硫酸ガス）雪の爽いもあるが、まず年間五百トンに近く出るといわれる浮遊粉じん撲滅に重点を置くことにし、近く提出される同社の公害防止改善計画書を待っている。

基準規制を上回る

市と県が11カ所で測定

四倉町当時、「公害」などということばも知らなかった時代、付近の人たちはわずかな見舞い金や雇用の思想で「白い灰」をかぶることは仕方のないことだと平ばあきらめていたといえる。

最近の公害騒ぎ続出でようやく地区民は被害意識、環境浄化に目ざめ、工場や市に環境浄化の苦情を申し入れた。こうした空気に会社側は、市との公害防止協定に基づいて五月十二日、防止計画書を提出して改善の姿勢をとり、市もまた工場付近の水田を試験田として、二十四時間値の浮遊粉じんを合同測定したところ、十一カ所のうち九カ所から最高〇・四三九から〇・二〇二という、県公害防止条例の浮遊粉じん環境基準規制〇・二㎎を上回った。

またこの測定点はほとんど四百㍍以上離れたところで、もっとも被害の多いといわれる工場周辺三百㍍以内のものが一つもなかったこと、南風時の被害がつかみにくい地点だったなど問題点もあって、三百㍍以内に近づけると倍以上の被害にのぼることが推測された。

まず工場をきれいに

屋根に十数センチの白い灰

このため市は六月末、住友セメントに対し「公害がない、浮遊粉じんがないといいわけする前に、工場の屋根に十数㎝も積もっていて土埃を入れ替えるなどこの五月に行なったばかり。

ついで五月十七日から二十二日まで、県と市は同社の計画書の実効度を確かめるため四日間にわたって工場周辺、十一測定点にハイボリュームエアサンプラーを配置

【十㎝以上も粉じんが積もっているセメント工場屋根】

盆前には完成へ着工

平駅前に初のアーケード

いわき市平駅前三十㍍道路の歩道にアーケードを建設する計画がほとんどまとまり、十四日午後六時からいわき民報ビルで関係機関の集まりである平駅前アーケード建設協議会を、続いて沿線業者の集まりである平駅前アーケード建設特別委員会（鈴木勉二委員長）を開き、協議会での許可決定次第、八月中旬完成をめざして着工する。これはいわき市内商店街のアーケード建設第一号。

平駅前アーケードは、三十㍍道路の西側は勝鬨デパートから三幸デパートまで百四十五㍍、東側は旧まさご通り南側から横山ゴムまでの、延べ二百九十㍍（幅員五㍍）。沿線店舗は二十五軒で、総工費二千八百万円を負担し合う。

さらにカラー歩道については県いわき建設事務所との兼ね合いもあって、県がカラー歩道を実施するわけにいかないので、業者側が自己負担でどこまで吸引力のあるカラー歩道、あるいは絵模様に図案化できるかは新たな課題となったようだ。

当初は平夏まつりに間に合うよう八月初め完成を見込んでいたのが、防火帯地区であり、消防、安全などの問題から設計を一部変更して多少遅れ、月遅れ盆には間に合いそうだという。

第二監視塔できる

13日　勿来海水浴場海開き

勿来海水浴場に二つめの監視塔が七日完成した。二ツ島付近にある監視塔は、五年前、市が百万円ほど投じ、鉢賀業の手で建設されたが、その後、勿来海水浴場は年々整備され、海水もきれいで、いわき地方きっての海水浴場として折り紙がつけられ、年々八、九十万人がなだれ込むといった状態になった。それだけに、一カ所の監視塔ではさばききれなくなり、このほど、市の観光課の肝入りで、ことしも百万円を投じ、第一監視塔から南方三百㍍はなれた砂浜に第二監視塔を建てたもの。十三日から勿来観光協会主催で海開きが盛大に行なわれるが、この日から、係員がかわるがわる監視塔で海辺や沖合いを望遠鏡でながめ、そのつどマイクで迷い子や忘れ物、落とし物なども放送する。いわば、監視塔は放送塔もかねる。

【勿来海水浴場に新設された第二監視塔】

本日12ページ

言才

▼…セメント工場の浮遊粉じんが一年で五百㍍とは恐れ入る。経済優先から住民の健康を守るのが先決の時代に。

▼…土、日に買い物公園実施へ。マチをのんびり歩くチャンスもまた必要。

天気予報

玉半 提供 ☎五一三一

（小名浜測候所調べ）

【今夜】雨よりの風、曇り時々晴れ、よいのうち雷雨かにわか雨

【あす】雨よりの風曇り時々晴れ午後にわか雨のところがある。

【あさって】雨よりの風、曇りのち一時雨。

【海上】今夜、あすとも多少波。あさっては波がやや高い。

あすの暦　7月11日（日）

旧6月19日	月齢	大	4・24
大日	出	18・53	
月	入	20・57	
月	出	7・08	
満潮	入	4・49	
干潮		19・05	
		12・09	

第11回札幌オリンピック冬季大会
公式記念
メダル
先着様からご注文承っております　お渡し予定日は9月3日です
トキワ
平・一町目　電☎2339代

祝　いわき民報ビル新築落成
冷暖房空調設備は
日立の技術が偉力を発揮しております
日立パッケージ形エアコン
日立ルームエアコン
日立チラーユニット
日立プリット形エアコン
日立ファンコイルユニット
日立温水ボイラー
日立温風暖房機
日立クーリングタワー
日立エアークリーナー
日立エアーカーテン
日立ポンプ
日立製作所特約店
諸橋電機株式會社
本社　いわき市平字五町目　電☎一1211代　出張所　福島・郡

ただけの談話室に…
いただきたいんです
酒館　酔族館
いら・新田町（志賀ビル2F）電☎36

HAND BAGS
ヨシダカバン
たいら・ぎんざ
電74－4400

果実酒！
今が果実酒をつくるチャンス！
果実酒の味の決めては砂糖の種類と質です
氷砂糖が一番純粋で
果実酒を長期保存するのに最適です
▽果実酒用セット……八〇〇円
・ホワイトアロー35度一・八㍑六五〇円
酒有連チェーン
喜多や
材木町29　電23－3722

生ビールを始めました
大ジョッキ　三六〇円
中ジョッキ　一八〇円
小ジョッキ　一二〇円
郷土酒亭
大衆座席
炉川
ばた政
植田町　電☎三二六一

夕刊
いわき民報
いわき市平字田町63
いわき民報社
振替口座（郡山）
本社　0246(23)
小名浜支社　0246(82)
常磐支局　0246(42)
勿来支局　02466(2)
ボウリング
ENDO
頭子の店
エンドー
平☎3028☎39

勿来海水浴で13日に海開き　勿来観光

いわき市平ローターリークラブ全員協議会　平ローターリークラブでは十五日の例会は全員協議会として午後六時から、いわき市平字田町いわき民報ビル五階ことぶき会館大ホールで開く。

（カナダあたり）で改良きが、コリーは涼しい高原地帯

師・50歳）

前十一時監視塔下に祭壇を設け海難無事故の祈願をする。

一方脱衣場組合ではすでに脱衣場建設にとりかかり、ここ二、三日中には完成し、受け入れ体制を整える。

※【平】
☆ひかり座（五・二五）真昼の死闘（七・一〇）暁の挑戦（↓16日）
☆聚楽館（六・二〇）濡れた欲情（八・〇五）ワイルド・パーティー（↓12日）
☆平東映（五・〇八）謎魅丹博徒お命戴きます（七・五三）悪役太郎まむしの兄弟（↓13日）
☆平東宝（五・一五）用心棒（七・二・〇）脱がせて脱がせて大勝負（↓13日）
☆アポロ座（六・四五）戦場のガンマン（八・一〇）華麗なる暗殺（↓9日）
※【常磐】
☆三國座　花も実もある為五郎　男はつらいよ寅次郎　男三匹やってるで（↓13日）
☆常磐日劇　地獄に落ちた勇者ども　殺人美学　セックス・ハイク（↓12日）
☆湯本金星座　未亡人殺しの帝王　炎上・打つ・賀の日本大侠客（↓13日）
☆金星座　昭和残侠伝　昭和残侠伝・一匹狼一発かましたれ（↓13日）
☆銀星座　異常な快楽　必殺のジョニー　地獄のかけひき（↓12日）
※【植田】
☆うえだ館　だまされて買いますめまい　鉄火の花道（↓13日）
☆中央館　女子大生の秘蔵品　肉体の歓喜　おお、たまらない（↓13日）

平市内の盆踊り十三日午前九時半から山人入公民館、午後一時半から江田公民館で脳卒中検診をする。

あすタ之浜と豊間で海開き　いわき七浜のうち久之浜と豊間の二海水浴場は十一日午前九時半から海開きを行なう。

磐城地区

アルバイトは学校の許可願い　夏休み中の心得きめる

磐城学校警察連絡協と同補導連絡は八日、いわき支署で協議会を開き、夏休みを中心にした小中高生の補導について協議し、つぎの児童、生徒生活心得を決めた。

▽学習について①午前中に計画的に行なうこと（学友訪問は午前十時以後にすること）

▽校外生活について①外出は家人に断わり、生徒らしい服装（高校生は原則として制服制帽）②夜間外出は保護者同伴、小中学生は男女とも午後七時まで、高校生は男子九時、女子は七時までを原則とする③飲食店への出入りは父兄同伴に限る④映画観覧の場合、外出制限時間内に帰宅するよう心がけ、父兄同伴が望ましい。ナイトショーの観覧禁止、ボウリングは父兄同伴⑤真夏の中の交友についてはじゅうぶん注意、外泊はしないこと⑥酒、タバコは絶対口にしない（とくにシンナー、ボンド遊びは避けること）⑦火遊び、火薬遊び、高圧線へのいたずらなどはしない⑧飛び出しナイフ、ジャックナイフ、空気銃などの凶器は携帯しない⑨交通ルールを守り、交通事故を起こさないよう、またあわないようにすること⑩外国航路船に近寄らない⑪水の事故にあわないよう注意、遊泳禁止区域では絶対泳がない⑫アルバイトはできるだけ避け、どうしてもやらなければならない者は父兄から学校へ許可願いを出して許可証を携行すること⑬あき屋、倉庫などで遊ばない⑭校舎、校具を使用する前に必ず日直職員の許可を得ること⑮家族環境や一身上に急激な変化があったら学校に届け出ること。

優良県税納税者組合を表彰

いわき県税事務所では八日午後一時から、いわき市平字中町東邦銀行平西支店会議室に関係者約五十人が集まって四十六年度県税関係優良納税貯蓄組合等表彰式を行なった。後藤同事務所長が"県税の完納については今後とも協力してほしい"とあいさつしたのち、優良納税者の溝野延由さんと四団体に知事からの感謝状が伝達され、さらに優良納税者十人、同組合二十四に対して同事務所長から感謝状が贈られた。このあといわき市納税貯蓄組合連合会副会長佐藤直之助氏らが祝辞を述べ、午後三時ごろまで懇談した。被表彰者次の通り。

【知事感謝状】▽優良組合＝泉測和　江名商和

▽優良納税者＝溝野延由（平）常磐石炭輸送（常磐）甲陽館（平）

【所長感謝状】▽優良納税者＝機内信一（常磐）秋山赴夫（永崎）田中米（平）高崎むつ子（常磐）伊藤義雄（同）油座初恵（植田）宮崎繁義（平）鈴木治之助（同）山川半四郎（同）横山和夫（内郷）

▽納税貯蓄組合＝平五の日会（代表水竹政勝）才槌小路三共（青木次男）南町第八（鈴木信術）一町目（坂本昌蔵）親和第二（鈴木秦久）田町西部（遠沼竜輔）胡摩沢十五組（矢吹秀雄）小名浜＝茶町八組（藤社朗）中島一（若松忠久）日立区十一（内山秀信）植田町＝南上町第三（緑川第之助）睦（本村酉一）南星（木村正三）窪田＝仲町（北郷富弘）川部町＝川部商工（茶原梅雄）常磐＝東町第一（大立寿太郎）横町第四（若松佐久馬）湯本専門店会（立谷時政）笠井第四（渡辺祐助）内郷＝綴一七（松本治）桜井（遠藤照夫）遠野町＝西町第一（山野光吉）田人町＝別当（大橋博太郎）好間町＝馬場間（鈴木義夫）

【優良納税者の表彰式】

カドミウム追跡調査

8月から　市・高専が小名浜、泉で

いわき市は福島高専技術陣の協力を得て八月から十二月まで泉町滝尻、小名浜函廻地区のカドミウム追跡調査する。

昨年七月、小名浜がカドミウムに汚染されているという衝撃的ショックに、市は初めて立ち向かう指導、協力を得て土壌サンプリング、そして新米サンプリングを行ない、東京教育大学森下助手の測定数値に対し、基準内の数値であることを証明することができた。

この間、農家の保有米を配給米と交替したり、売り渡し米を一部買戻したりするなど、後手後手に回りながらも地区民不安の解消につとめた。

公害防止協定に基づく市の公害防止計画改善要求によって発生源とみられる小名浜製錬、東邦亜鉛、大手興産三社は三億円余を投入して防止施設を行なったといわれるが、未解決の中でとしまた田植えは終わり、無気味な稲作期を迎えたわけ。

ことしの追跡調査は八月に二カ所で土壌サンプリングをしたあと、十月ごろ六地点で玄米サンプリングを行ない分析調査する。だが昨年と違って調査陣も市公害課に技術職員七人と強化、高専教授陣を含め二回目の調査だけに、ことしは先手先手とカドミウムに立ち向かって処理する姿勢でのぞみ、また稲土試験田での土壌、玄米比較調査も興味あるところだが、農家の保有米については昨年同様の対策も必要ではないかと準備体制もできている。

市況

魚類

（9日午後—10日正午）

十日朝の小名浜港はソリガツオと定置網のイナダ漁があった。

【小名浜港】一本釣船一隻　定置網船一隻　小舟百隻

▼カツオ　一万一千九百キロ（二号品）四五〇—三八五（二号品）三三五—二五〇▼イナダ　四百五十キロ　五五〇—三八〇▼ハナダイ　二百五十キロ　一三五〇—一一六〇▼ヒラメ　二百キロ　一〇〇〇—六〇〇▼スズキ　二百五十キロ　一二五〇—六〇〇▼ガラ　百五十キロ　五一〇—三八〇

【江名、中之作港】水揚げなし

野菜

▼ホウレン草　四〇—三五（束）一五—七（〃）
▼菜類　一〇—五（キロ）
▼白菜　七〇—一五（〃）
▼ニンジン　一〇—五〇（〃）
▼ゴボウ　二〇—五（〃）
▼大根　三五—二〇（〃）
▼ネギ　三〇—二〇（〃）
▼玉ネギ　四五—七（〃）
▼キュウリ　九〇—四〇（〃）
▼ナス　四五—五（〃）
▼タマナ　八五—一五〇（〃）
▼サツマイモ　一〇〇—三〇（〃）
▼ナガイモ　三五—一五（〃）
▼ジャガイモ　一〇〇—六〇（束）
▼枝豆　二〇〇—一〇（キロ）
▼ササゲ　一五〇—五〇（〃）
▼サヤ豆　五〇—二五（〃）
▼カボチャ　九〇—二五（〃）
▼トマト　二五—一五（束）
▼ニラ　一〇—五（キロ）
▼ピーマン　二五（〃）
▼モヤシ　三〇〇—一〇〇（〃）
▼シイタケ六五〇—六〇〇（〃）
▼根ショウガ　五〇—三五（束）
▼葉ショウガ　一三—七（〃）
▼春菊　四五—四〇（〃）

会と催し

11日

【民報】▽結婚式第一号（大泉・塩家婚礼）12時～14時・ことぶき会館

【いわき産業会館】▽競輪選手会教養訓練9時～13時・五階Aホール▽県いわき建設事務所・磐城国道工事事務所共催で「将来の都市交通」講演会13時～17時・大ホール

【草野ホール】▽理容講習会9時～15時

▽婦人二部教師の会にあたる婦人民講演会10時～12時・三階会議室

◆12日

【民報ビル】▽地学同好会集会13時30分・レストランブラジル「桜の間」

【いわき産業会館】▽競輪選手会教養訓練9時～13時・五階Aホール▽県いわき建設事務所・磐城国道工事事務所共催で「将来の都市交通」講演会13時～17時・大ホール

【草野ホール】▽理容講習会9時～15時

試写室

■解説■「戦争と平和」「赤いテント」をはじめ、数々の文芸名作、スペクタクル大作で名声をかちえたソビエト映画界と、音楽とオペラとバレエの国ソビエトの音楽界が手を結んで総力を傾けた「チャイコフスキー」が、六年ぶりに完成した。これはロシアの大地が生んだ偉大な作曲家チャイコフスキーの愛と苦悩を掘り下げる感動の人間ドラマであり、世紀の音楽映画である。

■物語■　一八七五年、チャイコフスキーは、イタリア歌劇団のソプラノ歌手デジレ・アルトー（マイヤ・プリセツカヤ）に熱烈な恋をしていた。ある夜、仮面舞踏会で出会った二人は、白銀の野原をトロイカで駆けたが、結ばれる仲でもない。このときの傷口は、生涯ふさがることはなかった。デジレにインスピレーションを得たバレエ「白鳥の湖」も、こっぴどくたたかれた。

チャイコフスキーと、大金持ちの未亡人ナジェージダ・フォン・メック（ヴィヴィアン・ケンティ）との間に、生涯ふさがることはなかった。

チャイコフスキー

新しく創立されたモスクワ音楽院で先生をしていた。彼は、音楽院の創立者であり、すばらしいピアニスト兼指揮者であるとともに、天才的な指導者でもあったニコライ・ルービンシュテイン（ウラジスラフ・ストルジェリチク）と生活をともにしていた。チャイコフスキーが心血を注いだ「ピアノ協奏曲第一番」の完成が近づいたとき、ルービンシュテインはピアニスト泣かせの難曲だとケチをつけたため、ほかのピアニストによって初演されなければならなかった。このことがルービンシュテインとの間にしこりとなった。

そのころ、チャイコフスキーはイタリア歌劇団のソプラノ歌手デジレ・アルトー（マイヤ・プリセツカヤ）に熱烈な恋をしていた。ある夜、仮面舞踏会で出会った二人は、白銀の野原をトロイカで駆けたが、結ばれる仲でもない。このときの傷口は、生涯ふさがることはなかった。デジレにインスピレーションを得たバレエ「白鳥の湖」も、こっぴどくたたかれた。

チャイコフスキーと、大金持ちの未亡人ナジェージダ・フォン・メック（ヴィヴィアン・ケンティ）との間に、生涯ふさがることはなかった。

【ウラジスラフ・ストルジェリチク（ヴィヴィアン・ケンティ）とスミ】

わたる交友がはじまったのも、このころであった。

（ひかり座・17日～23日まで・同時上映「ジェーン・エア」）

塩地内は75％急増

長橋が三万二千台突破

6号・49号国道の交通量調査

建設省では、一般地方道路の交通量状況をつかみ、道路網整備の資料とするため、三年ごとに交通量調査を行なっているが、仙台地建磐城国道工事事務所でも、六月二十二、二十三の二日間

三年前比

元禄葵秘聞（九）

（82）

多岐川恭　作
東啓三郎　え

ハワイアンセンターでデッカク遊ぼう！
ハワイアンセンターの新名物！金風呂にちなんだ〈新しい味〉
金まんじゅう　•¥200　•¥300
レストラン　松月
IWAKI HAWAIIAN CENTER TAIRA

でないみたい…当店の特技
美学美容によるパーマ以上の『ダイナミックセッティング』をあなたのヘアでおためしください
★男性専科特設…毎週水曜PM4:00～8:
ロレアルビューティサロン
たかさか
内郷・労災病院前　電(23)

越　フジコシ
二千円台がこの値段
としの本命！
ことしのお中元は二千円台の商品が良く売れてます。特にご家庭のみんなに喜ばれる清涼飲料は人気の中心のようです
カルピス詰め合わせ　二、〇〇〇円
マックスウェルコーヒー詰め合わせ　二、〇〇〇円
キッコーマン詰め合わせ　二、〇〇〇円
日清サラダ油詰め合わせ　二、〇〇〇円
（平店本館西隣中元特設会場）

照れば氷水　曇れば焼き　そばどちらでもおいで
そんなでの
たいら・新田町　でんわ(23)三〇八四

総合看板　アクリ照明看板　舞踊演劇大道具製作
ハコザキ
（工房）いわき市平字十五町目　電(24)六〇六一

産婦人科　高木医院
（入院随時）いわき市四倉町字東三丁目五三　電(43)二三五一
高木修

丸光ご贈答用品セール　10日～13日
マアルコカラー容器入れ洗剤　一、〇〇〇円を　八五九円
マカルピスセット　一、〇〇〇円を　八五〇円
マミツワ化粧せっけん　六コ入れ一箱　一四八円
マキッコーマンしょうゆ　二瓶ビン付き　二一九円
マクリネックステッシュ　一六〇円を　八八円
マルト　丸光　店
常磐湯本町中央通り　電(43)二〇七二

高級服地と紳士服
金福
いわき市平・四町目　電(24)4

宴会・会食は
本格的中華料理で豪華版

中国料理
桃園
se restaurant
わき市平駅前不二屋ビル2F(74)304

月／17日(土)OPEN！
夏の夜空と星・すばらしい夜景・そして生演奏！
しも
ャン・ジャン飲ろう
ビール
M5:00—PM10:00
不二屋ビル屋上
ビヤガーデン
いわき市平駅前不二屋ビル屋上☎(23)3660

6号・49号国道の交通量調査

塩地内は75%急増

三年前比　長橋が三万二千台突破

建設省では、一般地方道路の交通量状況をつかみ、道路網整備の資料とするため、三年ごとに交通量調査を行なっているが、仙台地建磐城国道工事事務所でも、六月二十二、二十三の二日間にわたって、六号国道九カ所、四十九号国道三カ所で調査した結果、六号国道の最高は両国道の合流点からやや平寄りの長橋町で、なんと三万二千三百四十台を記録した。三年前に比べて五千八百五十台もふえている。また近年は平から以北の六号国道の交通量が急増しているのが目立ち、平塩地区では三年前は二万三千百八十台だったものが、ことしの場合は二万三千百三十台と七五%もの急増ぶり。同事務所で交通量が飽和点に達し、車が渋滞している国道四十九号線を避け、六号線を利用する長距離の車が多くなったためと見ている。

新産業都市いわき市を走る唯一の縦貫国道六号線は、小名浜港を中心にした扇状型の産業道路と結ばれ、さらに常浜地区と仙台を結ぶ重要路線とあって、その交通量は年々増大する一方。とくに内郷地区がひどい。朝夕のラッシュには車でごった返し、ノロノロ運転せざるを得ない現況。こうしたことから勿来町四沢から小名浜船戸地区までの延長十六・三キに及ぶ常磐バイパスの建設が強力に進められているが、将来は船戸からさらに延長、平中神谷地区を結ぶ路線も考えられているほど。

去る六月の交通量調査の結果によると、長橋町の地点では市内最高の三万二千三百四十台を記録し、まさに車のラッシュ。ここから先は六号と四十九号国道が分かれるが、御台場地内の六号国道は二万四千百四十台で、三年前に比べて六千二百二十台と大幅に増加し、御台場地内の四十九号国道では一万四百二十台に達した。三年前比で二倍以上の増加ぶり。また県道常磐～磐城線との分岐点から平寄りの地点では、二万四百二十台（前回は一万三千六百台）を数えて五割の増加となったが、これは小名浜港を中心とした車が、同県道を利用して六号国道に出るものがふえているためとみられている。

【交通量三万二千台を越えている長橋地区の六号国道】

こうしたことから泉地区では一万二千三百五十台（同八千九十台）とぐっと少なくなっているが、金山地区にはいると、小名浜から上り方面に出る通称産業道路の林ノ上～下川線と結ばれているため、一万七千四百七十台（同一万一千九百二十台）に急増、錦地区で一万九千六百七十台（同一万三千七百十台）を数えているが、勿来地区に工場群が多いためで、県磯地区では一万二千十台（同八千三百六十台）と少ない。

一方平以北についてみると、前回は一万三千百八十台だった平塩地区では、なんと二万台近くもふえて二万三千百二十台を数え、十年前に比べると八倍もの増加ぶりだという。四倉町鹿塚地区での調査では一万三千九百七十台で、前回の八千五百五十台と六割以上もの増加。平以北が急増している原因は、多くの工場が進出したことと住宅団地が造成されたことなどがあげられるが、とくに長距離を走る夜間運転の大型車が目立っている。

四十九号国道の場合は、平周辺を離れると車の台数がぐっと減り、三和町合戸地区では三千五百七十台（前回二千百二十台）三阪地区では前回の千三百十台の二倍以上になったとはいえ、三千二十台とふくれ上がっており、市内の国道では大半が急増しているのが目立っている。

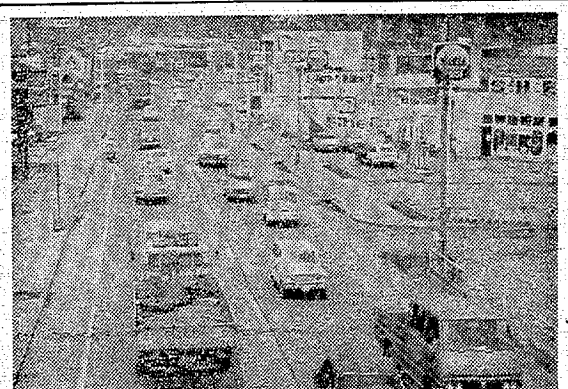

チャイコフスキー

赤いテント」をはじめ、数々の文芸名作、スペクタクル大作で名声をかちえたソビエト映画界と、音楽とオペラとバレエの国ソビエトの音楽界が手を結んで総力を傾けた「チャイコフスキー」が、六年ぶりに完成した。これはロシアの大地が生んだ偉大な作曲家チャイコフスキーの愛と苦悩を掘り下げる感動の人間ドラマであり、世紀の音楽映画である。

■物語■　一八七五年、チャイコフスキーは、ピアノ協奏曲第一番〈の完成が近づいたとき、ルービンシェテインはピアニスト泣かせの難曲だとケチをつけたため、ほかのピアニストによって初演されなければならなかった。このことがルービンシェテインとの間に

・ストルジェリチク）と生活をともにしていた。チャイコフスキーが心血を注いだ〈ピアノ協奏曲第一番〉の完成が近づいたとき、ルービンシェテインはピアニスト泣かせの難曲だとケチをつけたため、ほかのピアニストによって初演されなければならなかった。このことがルービンシェテインとの間に

はイタリア歌劇団のソプラノ歌手デシレ・アルトー（マイヤ・プリセツカヤ）に熱烈な恋をしていた。ある夜、仮面舞踏会で出会った二人は、白銀の野原をトロイカで駆けたが、結ばれる仲でもない。このときの傷口は、生涯ふさがることはなかった。デシレにインスピレーションを得たバレエ「白鳥の湖」も、こっぴどくたたかれた。

チャイコフスキーと、大金持ちの未亡人ナジェージダ・フォ

【㊐ワラジスラフ・ストルジェリチク㊐インノケンティ・スモ

鈴屋でジャンボバーゲン　平字三町目鈴屋では12日までジャンボバーゲン中。
山新バーゲン　山新家具チェーンでは25日までサマーワイドバーゲン中。
フジコシ　フジコシでは11日金店中元まで金店中元大売り出し中。
英ハイクリーナー　英ハイクリーナー白土店に23日三四〇六番が開通。
江戸川で　江戸川新舞子ガーデンでは20日から8月25日まで夏季料金サービスご予約承り中。
福田建材店で台湾招待セール　平字正内町の福田建材店は台湾招待セール実施中。
藤楽館で前売り　藤楽館では20日から上映する『エルビス・オン・ステージ』の前売りを開始。
チャイコフスキー前売券発売中　平字田町のダイヤ12日開店（ひかり座前）に、船来アクセサリーの店ダイヤが12日オープン。

会と催し　11日

【民報】▽結婚式第一号（大塚・塩家婚礼）12時～14時・ことぶき会館
【いわき産業会館】▽篠崎流9時～13時・五階Aホール
【アクアマリン】▽ボウリング大会

同様の対策も必要ではないかと準備体制もできている。

▼ササゲ　二〇〇―一〇〇（ぜ）
▼サヤ豆　一五〇―一五〇（〃）
▼カボチャ　五〇―二五（〃）
▼トマト　九〇―二五（〃）
▼ニラ　二五―一五（束）
▼ピーマン　一〇―五（ぎ）
▼モヤシ　二五（〃）
▼シイタケ六五〇―六〇〇（〃）
▼根ショウガ　三〇〇―一〇〇（〃）
▼葉ショウガ　五〇―三五（束）
▼春菊　一三―七（〃）
▼ミョウガ　四五―四〇（〃）

元禄葵秘聞（82）

多岐川恭　作
東啓三郎　画

無頼の群（九）

『なるほど、そうだったのか。それで権太郎は行方知れずか』

『大分、手を分けて探したようだが、見つからねえので、平作はあきらめたようだな。もう江戸には居ねえのかもしれねえと言っていたが……まあ、そんなケチな野郎を、いつまで追っても仕様がねえ。小谷についちゃあ、それぱかりじゃねえ、あちこちでおれの仲間とイザコザを起しているんだ。なにしろ、お伝の方の威光をカサに着ていやがるから、したい放題。やつらのために泣き寝入りをさせられている男女は数知れねえそうだ。梅さん、いいことを思い出させてくれたぜ。どうだ、小谷をやっつけねえか』

『おれはもとから、そのつもりでいたよ』

梅之助は、自分がかねてから小谷家の賭場に出入りして、様子を探っていることを話した。目的は、なんとか小谷を叩きつぶしてやりたい、また小谷に頭を下げて、まいないなどを持ってくるやつらを調べて、ひと薬吹かせてやりたい、ということだ。

もずの岩助は手を打った。

『そうか。こいつはありがてえ。お前はおれの思った通りの男だった。お世辞を言うんじゃねえが、若いのに大したもんだ。おい、お力。てめえが目をつけたこの男は、立派なもんだ。おればてめえを寄んで梅之助に惚るぜ』

『いや、待ってくれ。そいつは困る……』

梅之助はあわてて岩助を制したが、するとこんどはお力が、三味の手を休め、うらめしそうに梅之助を見るのだ。

『困ることはあるめえ。おれはお前にほれて、女を惚ると言っているのだ。受けてくれねえのじゃあ、おれの男がすたる』

『いや、その……』

『梅さんにはチャンと、ほれた女がいるとさ。わたしを押しつけられちゃあ迷惑なんだろう？』

と、お力が厳味を言った。

『待ってくれ。岩助さん、お前と表で果し合いまでやったおれだ。お力をほしいと思ってはいるが、それはあくまで、力づくで張り合ったまでのことだ。こんなふうに、いきなり惚ると言われると、お前がこれまで、お力の男だったことを知っているだけに、おれもハイ、そうですかと、お力をいただくわけにはゆかねえんだよ。お前は男がすたるというが、おれも棚からボタモチにお力を手に入れちゃあ、男がすたるというもんだ。……どうだろう、ここしばらくは、お力はだれのものでもねえということにしちゃあ。お前が手をつけねえなら、おれも手をつけねえ』

『それじゃあ、わたしはどうすりゃあいいんだよ。尼さんみたいに、男っ気なしに暮せというのかい。ばかばかしいや』

とお力が言い、もずの岩助は笑いだした。

『梅さん、お前の言い分はわかる。まあ、いい様にしろ。お力、いつまでもってわけじゃねえから、当分は辛抱しろ』

おすきな季節料理　峠　平・新田町　電㉔4434
昼定食……300円
おさしみ各種……時価
さわがに唐揚げ……150円
立田揚げ……200円
茶わんむし……250円
ささえつぼやき……250円
お座敷もございます

洋装　遠い過去と伝統に生きてきた東洋の色と柄　クラシックな中にもあるモダンな感覚の装いを身につけてください　アミー　平・南町（南町バス停前クマガイ電気3F）電(0246)㉔7764

"私の髪でないみたい"……当店の特技　医学美容によるパーマ以上の『ダイナミックセッティング』をあなたのヘアでおためしください
★男性専科特設……毎週水曜PM4:00～8:00
ロレアルビューティサロン　たかさか　内郷・労災病院前　電㉓23

常磐湯本町中央通り　電㊸二〇七二
ハワイアンセンターの新名物！金風呂にちなんだ（新しい味）
金風呂　¥200　¥300
堂　レストラン　松月　IWAKI　TAIRA

店舗改装で休業のため
全商品総整理大特売!!
夏・秋・冬・春もの高級紳士服オール
11日～15日　7割引き
16日～20日　8割引き
★その他　礼服の割り引き販売もいたします
★注文品は3割引きでお願いします
高級服地と紳士服　金福　いわき市平・四町目　電㉔404

Hawaiian Center　提供・鈴屋
常磐ハワイアンセンター
■ショーのご案内■
歌と踊りで楽しさいっぱい
▽7月11日（日）黛ジュン
▽7月18日（日）ピッグ
▽7月24（土）25（日）フォー・リーブス
▽7月20日から怪獣アクションショー

D・P・E　カラープリント　太陽カメラ　A免許写真・出張撮影OK　平・六町目　電㉔五九八二

夏バテ　疲労回復に　ホルモン料理！
牛焼（定食）350円から
日本そば　氷水　を始めました
皆様にご不便をおかけいたしました
配達敏速にいたします
公休日　第2・4月曜日
大衆食堂　みどり　小名浜花畑町24　電㊸3033（小名浜ボウリング裏）

宴会・会食は
本格的中華料理で豪華版
中国料理　桃園　chinese restaurant　いわき市平駅前不二屋ビル2F（74）304

月／17日（土）
夏の夜空と星・すばらしい
としも
ヤン・ジャン飲
ビール
M5:00―P.M
不二
ビヤ
いわき市平駅前不二

青年よ！ブラジルに求ム

移民の松崎淳三郎さんから便り

②

子供の教育についての苦心（イロハがるたの考察）。

犬も歩けば棒にあたる　犬（日本語）＝ガッショーフ（ポルトガル語）

花よりだんご　花（日）＝フロー（ポ）

へをひって見つぼめ　へ（日）＝ガイス（ポ）

などのように、字引きをひいて作製し、毎晩家中でかるた取りをしました。しかも懸賞付きで子供は大喜び。「今夜はおれが一番だ」「あしたはおれだよ」、そうやって一つ一つポルトガル語の単語を覚えました。子供の向学心、記憶力は恐ろしいもの、一カ月ぐらいで八おはようございます＝ボンジーヤ＞、八さようなら＝アテロー＞八わたしとママゴトしました。

"かるた"でポ語の勉強

政府も本腰入れて援助

おとな同士はどうしたか。日本人は"まっきゃはん"、"朝日たび"。現地人はパンツ一枚。その労働力において彼らの半分。そして、男女間の風紀問題、精神異常、発狂、殺人なども起き、社会問題にまでなる始末。「好ましからぬ民族」という政治問題になるに及んで、今は故人となりましたが、辻小太郎先生が、日本人をどこに配置すべきか、来る日も来る日もこのことばかりに大心配。結局、私ら十家族はユウブランコ州タイアーノの植民となりました。

タイアーノ植民の報告

新しい植民地は、アマゾン河の要点のひとつであるマナウス市（現在人口百万以上）をさらに上流へ向かい、三晩夜過ぎ、ベレム（上陸地点）から約三千七百キロ、ギアナ国境の手前約百五十キロの地点。首都エウブランコ市は人口一万八千ばかり。私の入植したところは、首都から九十キロの地点で、日本人はまったくはいっておらず、住民の方も日本人を見たことがないといっていた。付近は見渡す限りの草原地帯。間口九千キロ、奥行き三万キロとか申されました。良好な土質。原住民はどう見ても日本人そっくりである。

○政府との契約

㈠三カ年は農業に従事すること

㈡土地は間口三百メ、奥行き一キロメ

㈢入植より一カ月の食糧は政府が負担する

㈣農具いっさいは政府が貸与する

㈤農産物種子など政府が貸与する

㈥医薬品などは政府が負担する

㈦農産物は政府が負担し輸送する

その他、小学校の設立、道路の開削、鉄砲五丁貸与、二人ひきノコギリ貸与、保険所設立、保険婦配置、通信無電局設置、一カ月一コント五百キロの補助、と契約どおりやってくれました。私など感激し、よしやるぞ、かつては福島の阿武隈の山奥で、キツネやタヌキを友として楽しく暮らした人間だ。学問こそないが、君たちに負けるもんか。子供らもいたって元気。四十五歳、男盛りだい。多少ボ語もできるし、弁説でも、労働力で我と思わん者は向かってこい。ただ、無いのは学問と金だけだ。意気、正に天をつく。移民児福島ダッペェ！。

★　★

（つづく）

【松崎さん夫妻・後方がピミンタ園＝約八千本、植えつけ五年目、実収は14トン余・5月20日うつす】

あすの運勢

小川石洲

七月十一日（日・大安）

【1月生】人に話しても消えぬ悩みあり、気長にチャンスを待て

【2月生】計画にはもっと慎重さが必要、甘い考えでは自滅する

【3月生】相手の協力を得ればスムーズに運ぶ、笑顔がたいせつ

【4月生】平凡のようでも運気は強い、思い切って行動して有利

【5月生】金は入るが出も多い傾向あり、勝負に深入りするな

【6月生】いたずらにイライラするな、落ちついて形勢みて動け

【7月生】頭の回転がにぶりがちなり、成り行きにまかせるべし

【8月生】あまり神経質になるな気を大きくもって当たり有利

【9月生】多少の曲折はあっても必ず成る、くじけず努力続けよ

【10月生】他力に頼ってもなかなか芽吹しない、自力でがんばれ

七月十二日（月・赤口）

【1月生】過去の夢をいつまでも追うな、心機一転しチャンスも

【2月生】日かげの草木にも時期がくれば花もひらく、辛抱せよ

【3月生】人の和がたいせつなり無理しなければだいたい成る

【4月生】表面の美しさより裏面に注目せよ、欲を出せば損失す

【5月生】目上の圧迫に悩むことあらん、忍耐と勇気で押し切れ

【6月生】当てにしていたことに急変あり、落ちついて対処せよ

【7月生】徐々に好転のきざしあり、あせらず自信持って当たれ

【8月生】焦れば元る逆にある、

【9月生】引込み思案せず積極的に努力を

【10月生】なにかと思まれることが多い、思い切って出て結果吉

【11月生】見込み違いということがありがち、慎重に検討すべし

【12月生】口はわざわいのもとなり、言動は慎重を心がけるべし

科学

☆潮汐発電不足をカバー

潮汐発電というのは海の手潮の差を利用した発電の方法ですが、このところ連では潮汐発電に非常な熱の入れ方です。従来ソ連の白海沿岸ムルマンスク北方のキスラヤ・クバには出力数百キロワットの実験用潮汐発電所が設けられています。現実には、白海沿岸地方の電力は、ほとんど潮汐発電に発電力がついていけず、昨今では水力発電ではもう手いっぱいになり、新たに水力発電所を建設するにも適切な場所がありません。そこで電化相ビョートル・ニェポロズニーのツルの一声で、メーゼン市に出力百五十万キロワットの潮汐発電所の建設がこのほど決定しました。

☆騒音をへらす飛行機

ジェット機は、プロペラ機よりも高い高度で飛行するため、騒音が静かです。その上、地上への騒音も少ない。けれども、離着陸時における騒音は公害をおこすほどひどいものです。着陸時は従来よりもへらすことはできるはず、というわけで、目下米国運輸航空管理局では、この研究を行なっています。着陸態勢から着陸するために、現在二・五度の角度をとっていますが、飛行態勢から着陸態勢に移る際に、五・五度の角度ではいってみては、というのでテストが行なわれています。

フォークダンスにバタパタ

赤井青年学級

赤井青年学級（若松長寿先生）では八日、午後七時から赤井会館に三十人が集まり、フォークダンスの練習を行なった。

鈴木敏子先生が最近流行のハッピーロック、バタパタ"を教えたが、学級生は手と足がなかなか合わないため、汗を流し、ねじりはちまきをしての勉強。

リズムに合わせ、先生の踊り

二時間も続いてどうにかマスターした。

このフォークダンスに新入生も加わり、仕事あとの楽しい時間を過ごした。

【フォークダンスバタバタの練習】

中央テレビ34

6・10カラ新・野生の素顔
40カラワイドニュース
7・00カラストライクポイント
30カラクイズ・グランプリ
45カラスター千一夜
8・00カラ清水次郎長・振付「子の盃」竹脇無我・口茂一里見浩太郎・おい源彦・島田正吾
9・00カラ映画劇場マシンガン・ケリー・インディアン・ビクター・チャンピオン・アン・バンクロフト
10・30カラ「てるてる坊主」峰三枝子・高橋伊・田村亮・城野ゆき
11・45カラ特攻ギャリソン・リラ

中央テレビ34

6・00カラレディスチャンピオン・ボウル
7・00カラアタックNO.1
30カラスターものまね・戸川雅彦・津・宏・都はるみ
8・00カラ遊山の金さん「仕掛花火に泣く」中村梅之助・子・前田吟
9・00カラ洋画劇場「続・フラッシュの用心棒」・ネロ・ホセ・ボック
11・00カラミュージック・ベッツ・リー・スス
30カラニュース
40カラきょうのスポーツ

歌のグランド・ステージ

11日・総合・夜7・20

ザ・ヴァイオレッツのコーラス、ボンズの新ボックスに

オズマの死

自信満々のオズマは、飛雄馬の大リーグボール3号に挑戦したが、みごとに破れさった。

ベロビーチで再びまみえることを飛雄馬と約して帰国したオズマは、"英雄オズマ！"アメリカの誇り！"と歓迎するパレードに

10日・福島・夜7・00

第1回　サマー・カーニバル　期間＝7月1日～7月31日

あなたの くじ運を おためしください

コーラ　ファンタ　またはコーラ・ファンターセット一品ご注文ごとにマジックカード進呈

賞品　店内陳列賞品　即時お取り換え　◉空くじ5枚でシームレスまたはカラーハンカチ　ガスライター　腕時計　灰皿　特製金ケース手帳　オールオープナー

平駅前　TEL・74－3666

コーヒー＆パーラー　タカオ

カバンはフクヤマ　平・2番㉔二三七

くわな　たいら七四五六九

婚礼家具各種　いわき信販・福島信販チケットをご利用ください　勉強で評判の店　丸萬家具店　店舗／平・四町目電(74)6633　工場／平・白銀町電(74)6634　ショールーム／平・白銀町電(23)1672

愛車の掃除に　新製品　カーダスキン　手をよごさず　ボデーを傷つけないで　いつまでも美しいツヤを保ちます　ダスキン平　ご用命は…電㉓3220（稲葉商店）へ

名入れスリッパ　家庭用　業務用各種豊富　製造卸し問屋　有限会社　松崎商会　いわき市平・菱川町　電㉔7275

メイウシヤマ式美顔術　ハリウッド　美容室　平・田町　並木通り　Tel・74－5249

内装飾家具製作　ツボエ　（場西）TEL・㉓3381／3382

郷土の誇り　白馬の雪

わき市平中平窪字辰ノ口

毎日出版文化賞・野間文芸賞に輝く大原富枝原作　巨匠・今井正監督

女には生涯ただ一度自分の名を呼んでほしい男の声があるのでは！

えん　婦人　〈カラー作品〉

岩下志麻・緒形拳・江原真二郎・山本真学・河原崎長一郎・北林谷栄・楠長子・岸田今日子・山田藍子・中村賀津雄・北大路欣也

協力・図書月版　製作・ほるぷ映画／優秀映画鑑賞会推薦・他

女の性のゆれ動くさまが強烈な　しかし美しいエロティシズムとして全巻をつらぬいている

■岡崎昌勝さん評〈映画評論家〉

※ほとばしり出る名作文学の香おりとともに本年度ベストワンの声を浴びて！

明11日〈日〉AM10.30から　ロードショー

映画　東宝　巨匠・今井正監督　巨匠・今井正　小説・岩下志麻　完備　巨人映　4558

今夜の番組

NHK第1

6・05 土曜コンサート　交響曲第5番
7・00 ニュース▽ニュース解説
45 新聞をよんで
8・05 人生読本
15 青少年を考える「性の意識」
45 趣味の手帳
9・05 文芸劇場「コック天狗」木下秀雄　ほか
10・10 スポーツニュース
15 若いこだま「ギャングが街にやってくる」
11・05 NHK特派員報告
23 夢のハーモニー「ある愛の詩」「マイ・スイート・ロード」

NHK第2

6・00 定時制高校
40 英語会話
7・00 ラジオ農業学校「私の農業観」
15 統基礎英語
30 家庭学級〜のりもの〜
8・00 通信高校講座　生物
20 通信高校講座「現代国語（2）」
40 通信高校講座　数学1
9・00 通信高校講座　地学
20 通信高校講座「古典乙1」漢文
40 通信高校講座　英語A
10・20 通信高校講座「農業経営」
11・00 大学講座「英語」
20 中国語入門

総合テレビ4

6・00カラ こどもニュース
05カラ「不知火の小太郎」
35カラ NHKハイライト
7・00カラ きょうのニュース
30カラ 土曜スペシャル　プロ野球「ロッテ」対「南海」＝中止の時＝7・30カラ 劇場中継「放浪記」森光子　宮口精二　加茂さくら　山本陽子　小鹿敦　ほか9・00カラ 世界のドキュメンタリー「ゲイルの死」
9・30カラ ニュース▽ニュースの焦点
10・10カラ 弁護士ジャッド「裏切り者」

教育テレビ10

6・00 コンピューター講座「平方根」
7・00 英語会話
30 ギター教室〜ローレライ〜初級「アレグレット」カルカッシ作曲
8・00 数学特集「占星術」〜科学史の一断面〜杉勇　吉田光邦　中山茂　竹内均　門馬鬼明
9・00 通信高校講座　英語1
30 通信高校講座　英語2
10・00 通信高校講座　英語3
30 通信高校講座　数学2A
11・00 たのしいフランス語
30 大学講座　法学「刑事手続と人権」

福島テレビ8

6・00カラ がっちり買いましょう
30カラ ニュース
7・00カラ 巨人の星「オズマの死」
30カラ「お笑い頭の体操」左とん平　サンダー杉山　由紀さおり
8・00カラ 土曜ナイター「巨人対中日」＝中止の時＝8・00カラ マチャアキ前武始まるヨ！9・00カラ いたずら大作戦
9・30カラ 焼たてのホカホカ▽花嫁はお手伝いさん
10・30カラ ノンフィクション
11・05カラ「流刑の大陸」アラン・ラッド　ほか

中央テレビ34

6・10カラ 新・野生の[illegible]
40カラ ワイドニュース
7・00カラ ストライクボウル
30カラ クイズ・グランプリ
45カラ スター千一夜
8・00カラ 清水次郎長「[illegible]子の盃」竹脇無我　[illegible]　口茂　里見浩太朗　おい雄彦　島田正[illegible]
9・00カラ 映画劇場▽ジャッカル砦インディアン大[illegible]　ビクター・マチュア　アン・バンクロフト
10・30カラ「てるてる坊主」峰三枝子　高橋悦[illegible]　田村亮　城野ゆき
11・45カラ 特攻ギャング[illegible]　リラ

日曜夜の番組

NHK第1

6・05 ラジオリサイタル
7・00 ニュース▽ニュース解説
25 日曜ダイジェスト
8・00 放送演芸会　落語「猫の忠信」橘ノ円都「皿屋敷」桂春団治
9・05 私のヒットアルバム「千昌夫」花のワルツ　星影のワルツ　別れ
30 日曜名作座「海の幸」
10・10 スポーツニュース
15 政治座談会
11・15 スポーツアワー
35 夢のハーモニー「やさしき調べ」「カリベ」「イパネマの娘」「モハーヴェ」ほか

NHK第2

6・00 通信高校講座　英語A
20 通信高校講座　数学1
40 通信高校講座「現代国語（1）」
7・00 精神薄弱児のために「うちの手伝い」
30 宗教の時間
8・00 通信高校講座「読書のすすめ」
20 通信高校講座「商業一般」
9・00 通信高校講座　英語A
20 通信高校講座　数学1
40 通信高校講座「現代国語（1）」
10・20 通信高校講座「数学1（第2部）」
11・00 市民大学講座

総合テレビ4

6・00カラ こどもニュース
05カラ 少年映画劇場「スカイホーク」6・25カラ ぼくらのナニー
7・00カラ きょうのニュース
20カラ「歌のグランドステージ」西郷輝彦　トワ・エ・モア　ちあきなおみ　尾崎紀世彦
8・00カラ 春の波濤「大阪の陣」高橋英樹　長門勇　石立鉄男　岸田今日子
45カラ 日曜特集
9・30カラ ニュース▽今週の焦点
10・10カラ NHKコンサートホール
11・15カラ ドキュメンタリー

教育テレビ10

6・00 若い広場「野坂昭如若者と語る」鈴木いずみ　今上武蔵人　小林茗子
7・00 現代の科学「行動の原点」〜攻撃と逃避〜
8・00カラ テレビリサイタル「四重奏曲変ロ長調」ロッシーニ作曲　「クラリネット五重奏曲ロ短調作品115」ブラームス作曲
9・00カラ 芸術劇場「妹背山婦女庭訓」〜三笠山御殿の場〜尾上梅幸　尾上松緑　中村勘三郎　坂東三津五郎　ほか
11・00 コンピューター講座▽電子計算機の仕組み

福島テレビ8

6・00カラ めくらのお市「上州赤城おろし」吉田輝雄
30カラ シャボン玉ホリデーゲスト・小川知子
7・00カラ ガッツジョン「涙の紅白戦」日吉としやす
30カラ 美しきチャレンジャー「愛の魔球」泉洋子
8・00カラ「日曜8時・笑っていただきます」てんぷくトリオ　岸部シロー
9・00カラ 冠婚葬祭入門「第6章・お盆のころ」
30カラ 日曜劇場「天国の父ちゃんこんにちは」森光子　松山省二ほか
10・30カラ インターン「悪魔のいざない」

中央テレビ34

6・00カラ レディスチャンピオンボウル
7・00カラ アタックNO.1
30カラ スターものまね大[illegible]　津川雅彦　前田吟　[illegible]　[illegible]　[illegible]
8・00カラ 遠山の金さん「仕掛花火に立[illegible]」中村梅之助　赤座[illegible]　[illegible]子　前田吟　睦五[illegible]
9・00カラ 洋画劇場「統[illegible]の用心棒」フランコ[illegible]　ネロ　ホセ・ボ[illegible]
11・00カラ ミュージックベッツ　リー　ベッツ　ス
30カラ ニュース
40カラ きょうのス[illegible]

FM放送（☆印はステレオ）

10日

6・00☆ステレオ軽音楽ホール「タズリング・レイン」ほか
7・00☆NHKシンフォニーホール「交響曲第4番イ長調作品90，イタリア」メンデルスゾーン
8・00☆ステレオコンサート〜ポピュラーアラカルト〜「私の心はバイオリン」「モン・パリ」「恋のジプシー」　ほか
10・15☆世界の民族音楽▽飛騨
11・00 朗読
20 音楽夜話〜リストをうならせた少年〜「奇想円舞曲」「希望作品3」タウジヒ作曲

11日

6・00 リクエストコーナー
7・15☆軽音楽の手帳「サマー・タイム・ブルース」「太陽は燃えている」「落のデート」ほか
8・00☆ステレオコンサート「交響曲第七番ハ長調」シューベルト作曲▽組曲「ばらの騎士」リヒャルト・シュトラウス作曲　ほか
10・15 芸術劇場「陸奥百姓伝」菅原頑・作　名古屋章　ほか
11・00 ミュージックサロン▽舞踊組曲「火の鳥」から序奏　ストラヴィンスキー作曲ほか

ラジオ福島

10日

6・00 ニュースハイライト
30 一万円クイズ
50 プロ野球土曜ナイター「巨人対中日」
9・40 レインボウボイス
50 ホットポップス
10・00 ヤング・ヤング・ヤング
30 ミュージック・イン・ハイフォニック　ケンタッキーワルツ
11・00 ヤングネットワーク
20 ポピュラーパレード
12・10 ユアーズ・ミュージック

11日

6・00 コロムビアアワー
30 新時代に生きる中小企業
50 プロ野球日曜ナイター「巨人対中日」＝中止の時＝「広島対ヤクルト」
9・40 レインボウボイス
50 ホットポップス
10・00 ヤング・ヤング・ヤング
30 ミュージック・イン・ハイフォニック
11・00 世の光
15 新生アワー
30 イメージ・カプセル　ドラマー・マン　一人で星の上にほか
12・00 ワンステップ

メモ　じゃんがら

歌のグランド・ステージ

11日・総合・夜7・20

ザ・ヴァイオレッツのコーラス、ボビーズの踊りをバックに、尾崎紀世彦が歌う「愛して愛して愛しちゃったのよ」、トワ・エ・モアの「ここがいいのよ」、西郷輝彦の「愛の港」など、浜口庫之助のヒットメドレーを送る。

科学

☆潮汐発電というのは海の干満の差を利用した発電の方法ですが、このところソ連では潮汐発電に非常な熱の入れ方です。従来ソ連の白海沿岸ムルマンスク北方のキスラヤ・クバには出力数百キロワットの実験用潮汐発電所が設けられています。現実には、白海沿岸地方の電力は、ほぼ水力発電でまかなっていて、明今では水力発電ではもう手いっぱいになり、新たに水力発電所を建設するにも適切な場所がありません。そこで電化相ビョートル・ニェポロズニーのツルの一声で、メーゼン市に出力百五十万キロワットの潮汐発電所の建設がこのほど決定しました。

☆騒音をへらす飛行機

ジェット機は、プロペラ機よりも高い高度で飛行するため、騒音が少ない。けれども、離着陸時における騒音は公害をおこすほどひどいものです。着陸時は従来よりもへらすことはできるはず、というわけで、目下米国連邦航空管理局では、この研究を行なっています。着陸態勢から着陸態勢に移る際に、五・五度の角度ではいってみては、というのでテストが行なわれています。「ジェット機にアスファルトを敷くうほか、初風ら月組で「ハバネラ」、「火祭りの踊り」をはなやかに歌い踊る。

出演は、ほかにちあきなおみ、尾崎紀世彦、大木英夫と二宮普子司会は菅原洋一と由紀さおり。菅原と由紀の歌う「星娘」でオープニング。宝塚の初風諄と、いま人気上昇の尾崎紀世彦が「涙くんさよなら」をデュエットできかせる。

〝私の好きな歌コーナー〟にはちあきなおみが登場し、歌にまつわる思い出を話しながら、「東京ドドンパ娘」、「いっぽんどっこ

裏切り者

10日・総合・夜10・10

麻薬が郊外の豪裕な住宅街にひろがり、ジャッドは、麻薬商や政治家に利用されたティーンエイジャーの生徒を弁護することになる。

ウエストモント・ハイスクールでは生徒の間にマリファナを常用する者が大ぜいいた。生徒の一人レイ（クリーブ・クラーク＝野島昭生）は、学校の麻薬常習者を摘発するスパイをつとめており、こんどマリファナ・パーティーが開かれたら教育長サミュエル氏（フォード・レイニー＝川久保潔）らに連絡することになっていた。

弁護士ジャッド

オズマの死

10日・福島・夜7・00

自信満々のオズマは、飛雄馬の大リーグボール3号に挑戦したが、みごとに破れさった。

ベロビーチで再びまみえることを飛雄馬と約して帰国したオズマは、〝英雄オズマ！〟〝アメリカの誇り！〟と歓迎するパレードに酔った。ただ、彼の帰国を導んで迎えてくれると思った恋人・ジェニーの顔のかげりが気がかりだった。ベトナムの戦場で兄を失い、戦争をにくむジェニーには、有頂天になっているオズマと一緒になってはしゃぐ気にはなれなかった。

日曜特集

多摩川

11日・総合・夜8・45

現代において、真に守るべきもの〝自然〟について、多摩川の場合を例に描きながら考えようというフィルム構成。

多摩川は東京都民にとって何か。飲み水の水源は、汚染によりおかされ、いこい場の川原の自然はつぎつぎと破壊されていく。

こうした現実の裏には、自然から学ぶことしか考えなかった、今までの川に対する観念が深く根ざしているのではないか。川とはいったい何なのか。川の中の自然の営みと、自浄作用の本質を考えながら、真に守るべきものは何かをとりあげていく。

巨人の星 第1回 サマー・カーニバル
あなたのくじ
コーラ ファンタ またはコー
賞品 店内陳列
ガスラ

花 贈答用 婚礼用 霊前用
美しく確実に責任をもってお届けします
生け花教室＝池の坊・小原流・草月流（月）
J・F・T・D加盟店
花一 菅井生花店
平字白銀町2-9 電㉓2581

割賦販売
高級夏物家具豊富陳列中！
一流メーカー洋服ダンス特売中！
ダイゼン家具平店
いわき市平字五町目（鈴屋前） 電（平）23－0377

カバンはフクヤマ
平・2電㉓三三七

くわな
[illegible]

婚礼家具各種
いわき信販・[illegible]信販チケット利用ください
勉強で評判の店
丸萬家具店
店舗／平・四町目電(74)6[illegible]
工場／平・白銀町電(74)6[illegible]
ショールーム／平・白銀町電(23)1[illegible]

カメラ10回払いで買える店です
カンノカメラ店
平・中町≪大黒屋きわ≫電74－7557

日本店装チェーン
店舗装飾設計施工・室内装飾家具製作
ヤスミツ木工
いわき市平谷川瀬字明治町（競輪場西） TEL・㉓3381／338[illegible]

※ほとばしり出る名作文学の香おりとともに
本年度ベストワンの声を浴びて！
明11日〈日〉AM10.30から ロードショー
■岡崎昌勝さん評〈映画評論家〉
愛と死
東京[illegible]
克利
[illegible]正
[illegible]伸介
[illegible]完備
平大央
4558

白馬の雪
[illegible]
白馬の雪酒造株式会社

お中元には
やっぱりお酒！
≪ご贈答カートン入りご利用ください≫
郷土の誇り
白馬の雪
白馬の雪酒造株式会社 いわき市平中平窪字辰ノ口

磐高の献血奉仕グループ11人

身知らぬ青年 交通事故 に献血

だが、そのかいなく死亡

交通事故にあってひん死の重傷を負った埼玉の青年に、病院が必死になって輸血者をさがした、血液センターを通じてもとうとうダメ。最後の手段として献血奉仕をしている磐高のグループに相談したところ十一人が快く応じてくれた。結局手術二日後に患者はなくなったが、その美ぎがこのほど明るみに出て話題を集めている。

きる五月三十日の朝方、いわき市平下神谷字出口地内国道で、大型トラックと普通ライトバンが正面衝突、双方の運転手、助手とも一カ月のケガをしたが、とくに普通ライトバンに同乗していた埼玉県入間郡福岡町上福岡一の五の一九、小泉文人さん(三)はろっ骨骨折で出血、すぐ市内の磐城共立病院にかつぎ込まれたが虫の息。輸血しなければ手術もできない。そこで同病院内にある県赤十字血液センター第十班血出張室を通じてさがしてもらった結果、磐城高校の二年生渡辺俊一君(一)ら十一人が、ひとり二百CCずつ献血してくれた。全部で二千二百CCの血液が確保でき、その結果一時はそ生したが、二日後の午後、帰らぬひとりとなった。

一方高校生の善意の献血を病院から聞いて知った小泉さんの実家、山梨県北巨摩郡明野村小笠原の実父小泉保雄さんは礼状と現金二万円を渡辺君ら十一人に届けてきた。しかし渡辺君らは「当然のことをしただけなので、受け取れない」と現金をそっくり市福祉協議会を通じ「交通遺児のために役立てて下さい」と寄付した。

献血者次の通り。

▽三年＝渡辺俊久▽二年＝渡辺俊一　田中英輔　庄司雅幸　赤津賢二　若松正春　竹村康　塩庄一郎　石井克典　斉藤忠雄　松川巌

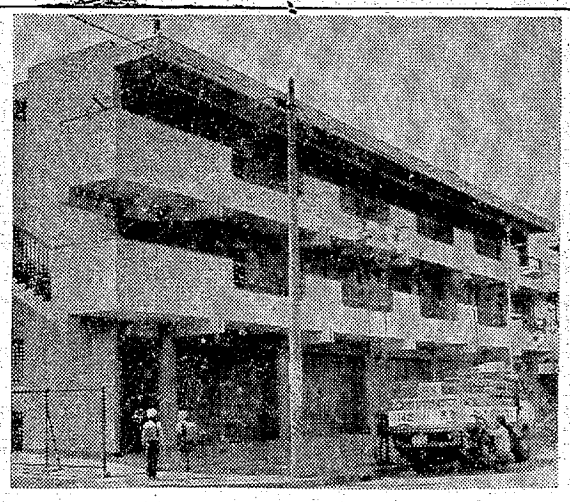

謝礼をそっくり寄付

都市改造の落とし子

泉にゲタばき市営ビル

いわき市は四十五年度事業に珍しいゲタばき市営住宅を建設、たちまち満パイとなってマチの話題を呼んだ。

泉駅前広場の拡張工事、都市改造の落とし子で、総工費二千八百万円をかけた鉄筋コンクリート三階建て（八百三十二平方㍍）。

一階が店舗で五室（一店舗四五・一四平方㍍）二、三階が一般市営住宅の二DK十戸（六畳二間、ダイニングキッチン）。

泉駅前から百㍍ほど泉小に行く途中の一等地。ここで一店舗一万一千円、一戸七千八百円という家賃だから、入居希望が殺到したちまちふさがってしまった。いわき市誕生後初めてのゲタばきとして好評。

国道の美化緑化へ

交通安全パトロールも

建設省では十日から十六日までの一週間を"国土建設週間"とし、交通事故多発地点の点検をはじめ、これを機会に道路の美化、緑化運動を展開する。磐城国道工事事務所では市と県警防交通課、いわき中央署などとともに十五日、市内を走っている六号、四十九号両国道の交通事故を実施、事故多発地点の現地検討会を実施する。また同事務所は、週間中は特別パトロールを実施し、危険個所の点検、美化、緑化個所の調査、不法占用物件の除去などを行なう計画。

道路の美化などについては、その推進母体となる道路愛護協議会の設立を進め、道路の美化については①自然の景観を生かすこと②土取場、土捨場、旧道残地などの美化につとめる③ノリ面保護工にはできるだけ、植生工法を採用する④道路沿線にガソリンスタンドなど第三者が行なう工事については、道路以外の平地にも花壇などを設けるよう呼びかける⑤植木の選定に当たっては、市の代表する種類のものを中心に植える。

LPガス販売主任者試験　県いわき商工労政事務所では、十八日午前九時からいわき市平の旧平工で、LPガス販売主任者試験を行なう。

高校生と補導員囲む懇談会　いわき市少年センターでは、十三日午後一時から、いわき産業会館で、高校生と補導員を囲む懇談会を開く。出席者は二十七人の予定。

授業参観　平二小（植田文雄校長）は二十日午前十時から平信用金庫会議室で総会を開き、過年度事業・決算報告のあと新年度事業、予算を決め、役員改選を行なう。

土・日曜に買い物公園

平商連が実施を検討

平商店会連合会（新妻良亜会長）は二十日午前十時から平信用金庫会議室で総会を開き、過年度事業・決算報告のあと新年度事業、予算を決め、役員改選を行なう。

すでに銀座通りが日曜、休日ごとに"歩行者天国"を実施して好評サクサク、これが二、三町目とどの程度まで認めたかにかかっている。

クが進路を変える際、左右の安全を十分確認しなかったため。

くらし随筆

出世魚

松本富男

"魚で一番うまいものは、やはり姿ブリだ"とその道の通はおっしゃる。それも道理、ブリは出世魚である。心して賞味されたい。

◇

この魚は体長十五㌢程度までを「ワカシ」＝いわきでは"オオコ"ともいう＝という。大きくなって「イナダ」と称する。もっとも最近売り出した養殖「ハマチ」は、天然ものならイナダに属するが、三十㌢を越えたものは「サンパク」と呼ぶ。体長も四十㌢程度になればこれを「ワラサ」と号する。五十㌢を越えれば、天下晴れての「ブリ」になるのであるから、ブリはやはり魚の称号の最高であり、一番うまいはずである。

もっとも仲買人さんは、セリの最中に"エーッ、ブリ"、ブリ"、ブリ"とセリ人が呼び声を出すと、"ナーンダ、ワラサじゃねえか"とチャンを出すほど。この区分は定かではないが、ワラサとブリじゃ値段が違うという誕生ではある。ブリのサシミ結構ですね、正月のブリのテリ焼き、まことに結構です。最高の賞賛もむべなるかなである。

人間の出世頭は、これはやはり関白秀吉であろうか。百姓の伜"日吉丸"から、中村藤吉郎に、そして木下藤吉郎に、さらに大名になって羽柴秀吉となり、天下をとって豊臣秀吉となる。

現代では氏名の変更は、結婚の際の氏を選択出来る程度で、改名は、よほどのことでないと認められないから、バイステップが出来ないのだというのはヒガミか？

◇

せいぜい出世魚を食べて、一歩一歩人間としての成長を続けたいと願う次第である。

乞うご教導を。

（県漁連参事）

エルビス・プレスリー驚嘆のステージ!!
■メトロカラー・スーパーパナビジョン　■エルビス・プレスリー主演
エルビス オン ステージ
前売り開始7月20日→8月2日上映 聚楽館

<前売り所>
二町目　キクヤ楽器店
三町目　三幸化粧品店
四町目　マルトモ
鎌田町　関根理容所
田町　平読書クラブ
磐高前　佐々木商店
磐女前　木沢商店
聚楽館　窓口

●パリです！オードリーです！世界の恋人です！百万ドルをシックに盗みます!!　●総天然色●
おしゃれ泥棒
前売り　当日
大人　350円　400円
学生　300円　350円

営業部員　四十歳までの男子　一名
印刷部員　一名　輪転機、活版、印刷担当の見習員　一年輪二十五歳までの男子
工務部員　三名　文選、植字、経験者は男女・年輪・学歴を問わず優遇いたします　見習員一年輪二十五歳までの女子
営業部員　三名　営業に自信のある青年一高卒以上
いわき民報社

毎週金曜日は女性優待日です
竹ボーリング
TEL (0246) 74—8366

タクシー

車無線
無線局本部
(74)9291
長橋営業所)

ご結婚記念写真は…
D・P・Eと出張撮影いたします
サンペイ
いわき市平字大町（大号国道ぞい）　電(74)四三〇四

10AM—10PM★第1・3日曜日定休
喫茶バー ルーブル
平・新田町／柴ビル2F　電七四—二三七七

内科 小児科
高久医院
いわき市平字紺屋町（民劇前）電(74)二五一三

江戸前
亀寿司
●すし弁当＝百円から各種　平・田町　電(74)四三六九

小野内科小児科医院
小野弥久
小野美恵
いわき市平字月見町一〇　電(74)八八八〇

お食事の
営業▽11時～夜12時
天平
たいら・田町
電(74)3919

皮膚科 泌尿器科
三浦皮膚科医院
いわき市平字材木町電(74)四二四七（営業前遊園地となり）
三浦正男

いろは寿司
平・田町電(23)三四三四

純喫茶
エスエル
【営業時間】
AM7：30～PM10：00
【モーニングサービス】
AM7：30～PM1：00
フレンチ　トースト
スープ付き
【ナイトサービス？】
PM6：00～10：00
平・田町（並木通り）信号機かど2階
TEL・(74)3474(74)4425

内科 小児科
松本医院
院長　松本勝衛
いわき市平谷川瀬字三十九町八四の一（平変電所となり）　電(74)八六七〇

ぐっすりねむってげんきはつらつ
安眠即是健康
ふとんのスズキ
いわき市平字新川町　電七四—二四三

涼しいお店で……
夏のスタミナをつけましょう！
夏・冬とおしの店
おでん 平
●やきとり　その他各種
平・一町目一八　電(74)三五六

■小鳥は平和のシンボル■
お子様の情操教育をたかめる
かわいい小鳥
カナリヤが入荷しました
橋本小鳥店
本店　大黒屋前　電(74)四〇一三
支店　大黒屋ペットコーナー六階　電(23)一九一

土・日曜に買い物公園

平商連が実施を検討

平商店会連合会（新妻良平会長）は二十日午前十時から平信用金庫会議室で総会を開き、過年度事業・決算報告のあと新年度事業、予算を決め、役員改選を行なう。

新年度事業として昨年初めて行なった〝買い物公園〟を、ことしは土・日曜日（二十四、五日ごろから実施）ごとに実施したい考えで、実施範囲は昨年並みに一、二、三、四町目、銀座通り、平和通り、中央通りと行ないたいが、問題は交通量が昨年よりさらに増加していることからいわき中央署がとの秘度を決めたかにかかっている。

すでに銀座通りが日曜、休日ごとに〝歩行者天国〟を実施して好評サクサク、これが二、三町目と連携するようにでもなれば歩行者、消費者にとっては最高のサービスといえる。また平駅アーケードも八月中ごろには完成するとあって、商店街の横のデパートづくりが実現するといえよう。

市民、消費者は、土・日曜日買い物公園が永続すること、そして営業時間の延長されることをのぞんでいる。

異色の会員にアマ無線連盟

市文化団体連協に加入

いわき市文化団体連絡協議会は市内の文化活動団体が加入して、合同発表など交流、研さんにはげんでいるが、文化団体としては異色の日本アマチュア無線連盟小名浜クラブ（阿部佐家会長、四十八会員＝三十七年十月七日設立＝）が新たに加入した。これで同連絡協議会の加入は九十一団体、一万人の大世帯になった。

アマ無線連盟小名浜クラブは東北非常通信訓練など災害時の無線連絡など重要な役割りを果たし、また国内はもちろん海外のハム仲間と交流親善しているが、市交団連加入によって、八月四・五日の小名浜港まつりや十一月の文化祭には公開無線実験を行なう計画。

対向してきた老人はね重傷

九日午後七時十分ごろ、いわき市四倉町字西四丁目六の二地内県道を歩いていた同市四倉町字西四丁目六、無職遠藤洋治郎さん(六二)は、同市四倉町東字三丁目一三七、運転手田所憲彦さん(三)運転の普通〇〇用車にはねられ、ろっ骨骨折や頭を強く打って三カ月の重傷。

いわき中央署の調べでは田所さんは対向して歩いてきた遠藤さんをはねたもの。

トラックと衝突し重傷

九日午後二時十五分ごろ、いわき市平鎌田字小山下四三地内国道で、秋田県興亜産業所属中浜字岡筑三三の二、運転手佐藤勝太郎さん(四三)運転の大型トラックといわき市泉町下川字薬師前二六、事務員佐藤しず子さん(三)運転の軽乗用車が衝突。しず子さんは左鎖骨骨折で二カ月の重傷。いわき中央署の調べではトラックが進路を変える際、左右の安全をよく確認しなかったため。

市職労が一時間ストー大量処分のはね返りも

いわき市職員労働組合（山田清次郎委員長）は十五日午前八時半から一時間にわたってストに突入、労働基本権の奪還と人勧体制を打破した一万五千円賃上げ連動の決起集会を行なう。

とくに今回は、五・二〇スト（二十九分間）に対する市側の大量処分に対し、賃金カットの撤回、有給休暇権の擁護をめざしており、場合によっては法廷闘争に持ち込む構えを持っての統一行動をめざしている。

とくに五・二〇ストに対する大量処分に対し、市が違法とする法解釈を否定、市こそ違法行為を行なっていると、労働三権の奪回、働く者の権利をといった不満が、七・一五ストにぶちまかれそう。これに対し市は重ねて大量処分をといった気構えを持っているので、かつてない真っ向からの対立が予想される。

尊徳講演会

11日　七十七銀行

財団法人福島県報徳社では十一日午前十時から平字三町目の七十七銀行平支店三階ホールで講演会を開く。講師は神戸女学院大学教授二宮尊道氏、演題は〝わが相馬徳を語る〟。一般の聴講を歓迎している。

すばらしい演奏

平N響二度目の来

NHK交響楽団演奏会が九日午後六時半から平市民会館で行なわれた。平市民会館こけら落とし以来、五年ぶり、二度目の来平ですっかりファンを獲得したN響だが、今回も前回に劣らず、指定席（千七百七十一席）すべて満パイ。立ち見も出て、大盛況だった。

指揮者は、いまや世界一流の域にはいった岩城宏之で、「エグモ」（前回に劣らず、指定席（千七百七十一席）すべて満パイ。立ち見も出て、大盛況だった。

指揮者は、いまや世界一流の域にはいった岩城宏之で、「エグモ」

「50cc」は有名無実

高校バイク対策お手上げ

いわき地区高校PTA保護委員会と生活指導協議会は十日午後二時から磐女会議室で開かれたが、ふえ続ける高校生の交通事故に対し、改めて事故防止対策が大きな問題となって取り上げられた。現在、各校に設定されている交通事故対策委員会の規約はマチマチだが、大型事故につながると見られるバイク二人乗りの禁止、ヘルメットの着用を呼びかけているが、ほとんど守られていない。また県教委は、この四月から高校生のバイクは五十cc以下に限定することにしたが、下校してから大型バイクを乗り回す生徒が多く、ほとんど有名無実だという実態報告も出された。学校だけの指導では追いつかないのが実態なので、バイク免許所有者の一般家庭に対し、厳重に注意するよう呼びかけることにした。

各校から集まった生活指導部担当の報告では、深夜になってから猛烈なスピードで疾走する遊びが次第に流行しつつあるともいわれ、学校側の対策は完全にお手上げ。通学にバイクを許可している一部生徒には、厳重に目を光らせてはいるものの、許可外の生徒の中には、学校近くの店などにいったんバイクをあずけ、隠れて乗り回すという悪質な生徒も多いという。

くれたけ荘がきょう閉鎖

坑内排湯ストップに

県羽化学鉱工場の保養所である

8月7日まで満員

水石山バンガローに人気

いわき市三和町の水石山キャンプ場のバンガローが十八日オープンする。市観光課の調べだと、九日現在の申し込みは、平パブテスト幼稚園九泊十日、江名中、平一小二泊三日、綴小一泊二日、東邦亜鉛一泊二日などがあり、オープンから八月七日まで満員、係員もうれしい悲鳴をあげている。

水石山は平から十五㎞ほどの地点、バンガローは水石山頂上から二百㍍くらい手前の場所にある。県立自然公園だけに頂上は緑のじゅうたんが敷きつめられ、太平洋も一望できて、休日など家族連れでにぎわっている。

キャンプ場とバンガローが併設されており、各小・中校の林間学校や青少年グループの研修などに利用されている。バンガローは八人収容のブロック建て二むね、四人収容十九むねがあり、料金は新むね一泊八百円、旧むね五百円。市観光課に申し込めば利用できる。

潜水艦〝はるしま〟を一般公開

29日小名浜港に入港

海上自衛隊の潜水艦〝はるしま〟が二十九日午前十時に小名浜に入港、八月一日朝出港まで港内に停泊する。

この間艦内を一般見学者に公開するが、見学時間はまだ決まらない。

潜水艦のいわき入りは初めてだけに前人気を集めている。

チリ地震の影響で軽い津波

十日午前八時二十分、仙台管区気象台から小名浜測候所に津波情報がはいった。それによると九日午後零時二十分ごろ、チリ地震により最大一・二㍍の津波があり、ハワイできょう十日午前三時ごろ、約六十㌢前の津波を観測した。

東北地方の太平洋岸では十日昼前ゆるやかな海面に異常があるかも知れないため、小名浜測候所は小名浜港内、県塩所で観測を続けていたが午前十一時二十分現在異常ない。

市内の交通事故

9日（県警交通企画課調べ）

	発生	死者	傷者
いわき中央署	5件	0	5人
〃 東署	2件	0	2人
〃 南署	2件	0	3人

磐城地区の珠算検定試験合格者

磐城支所の珠算能力検定試験はこのほど行なわれたが、つぎが一、二、三級に合格した。

【一級】（合格率一三％）高荻かおり　安倍淳子　笹山博隆　坂本悦子　三戸徳子

【二級】（合格率一六％）戸田[illegible]　小野久美子　夏目智子　渡辺賀子　細木信子　木村良美　篠崎昌子　久保木千恵子　石原ゆか　青田美峰子　小熊司子　矢荻みの子　吉田公枝　掘部関さとみ　安彦美佐子　三戸典子　広岡やす子　大宮恵美子

【三級】（合格率三七％）鈴木啓子　吉田みち子　斯波和子　黒田中[illegible]　小野[illegible]　治恵美子　小野[illegible]　朋枝　三森敏子　石森美枝子　佐藤孝一　小玉好宏　斎藤洋美　草野寛弓　小島江　保坂きよ子　四家春雄　野木幸枝　折笠恵美　芳賀光枝　佐藤裕子　福井みどり　内田育子　星野幸子　柳沼静子　篭内光子　長橋智子　小林加奈子　根本育美　小野谷優　綾部節子　[illegible]　[illegible]　[illegible]

いわき民報 （夕刊） 昭和46年7月10日（土曜日）第7893号（8）

飛び出した無灯火自転車

平 鈴木 好信

にわか雨が小やみになったつい先日の夜、バイクを運転して曲がり角を徐行していたら、無灯火の自転車が急に飛び出してきておどろかされた。とっさにハンドルを切り衝突をまぬがれたが、たまには警察当局で無灯火自転車の取り締まりを実施してほしいとおもう。バイクや自動車がふえ、自転車はすっかり姿を消したなどというのは二、三年前のこと、いま自転車はふえつづけているという。

最近、平字十五町目地内の六号国道にも自転車専用道ができたというが、自転車に乗る人たちもルールを守るべきである。たしか藤間中だったとおもうが、自転車で通学する生徒たちが自主的に速度を取り締まって効果をあげているそうである。自転車だからといって雨降りにこうもりをさしたり、無灯火で走ったりすることはやめるべきではないだろうか。お互いに歩行者にとっても自転車はおそろしいものひとつである。

交通事故の対策に自転車も数多くあげられているとおもう。無灯火自転車の取り締まりは、交通事故を半減させるひとつの方策だとおもうが、いかがなものだろう。

読者の声

いわき市のスポーツ団体 ③

福島県野球連盟平支部（責任者矢野浩一）

連絡先＝いわき商工会議所内（電・平(74)9151）

関係者の回答をお願いしたい。

（会社員・40歳）

平支所前の駐車にひとこと

平 佐藤マサ子

いわき市役所平支所前の庭は駐車場なのでしょうか。数日前、市民課に用事があって車ででかけたのですが表の道路は両側とも駐車でいっぱい。支所前の庭も植え木ぎりぎりに車がびっしりでした。こんなに車があるのではたいへんな混雑ぶりと、車を平保健所のわきの方に置いて役所内にはいって見ましたら、混雑どころかガランとしていました。もっとも私がでかけたのは午後三時過ぎ、いくらかすいているだろうとおもって行ったのでした。

用事をすませて役所を出ましたら、車はやはり植え込みの中や、植え木ぎりぎりに置かれたまま。なっとくできないままに自宅に帰ってきました。知人に聞きましたところ、"あれは市職員の車だよ"といわれておどろきました。支所前の庭に、出勤してから退庁まであのように置かれたのでは市民は迷惑だとおもいます。いつも車が出入りできるようにしておくべきではないでしょうか。お隣の内郷支所では職員の車を支所前の庭から締め出し、同支所前の庭は支所を訪れる市民の駐車場にしているそうです。もっとも広い空地があるからこういうことができるのでしょうが、これを良き知恵が浮かばぬ限り実現できないことでしょう。平支所でも支所を訪れる市民の駐車場にするようお願いしたいものです。

（主婦・35歳）

読者の声投稿規定▽住所・氏名・年齢・職業明記▽字数六百字以内▽原稿は返しません

マイペット

インコ、犬、ニワトリなども

大河原丸子さん

セキセイインコ三羽、チャボ一羽、白色レグホン二羽、カナリア一羽、ボインター一匹――これがわが家のマスコット。家族七人よりも口数が多く、それでもみんな動物好きですから、結構余暇をみつけては、相手して楽しんでいるようです。

人気者はやはりインコ。三年生が"ピーコ"、二年生が"モコ"、一年生が"プス"というニックネームですが、カナリアとも仲よしインコがいて、その鳴き方も真似します。二階の仕事場では針を差しておく針坊主から上手に針を口で抜きとり、噛みながら遊んでいるのをみると冷やりとします。

インコたちは飛ぶのを忘れたのか、階段をピョンピョンのぼり、時にはすべってころげ落ち、家族たちの失笑を買います。

ポインターは生後二カ月ですが、"サトー・エイサク"と名づけ、とくに兄が一番かわいがっています。白色レグホンは、夜店からヒナ二羽二十円で買ったものですが、みごとに大きく育ちました。仲間がいるので、安心したせいでしょうか。

（平字田町63・家事手伝い・25歳）

インコも犬もみんな仲よし

ボウリング

小部で三歳児検診 いわき市勿来支所は十二日午後一時から川部公民館で三歳児検診を行なう

市民会館あすの催し

【平】★睦バレエ教室（午後1時）ホール

★フルヤマオーディオテープテッキフェア（午前9時）大、第一、第二会議室★マックスファクター講習会準備（午後6時）第三会議室★昭和四十五年度決算書作成（午前9時）第一応接室★決算統計事務（午前9時）第一応接室★決算書作成（午前9時）第二会議室★美容講習会（午前9時）第一会議室★美容講習会（午前9時）展示ホール★いわき男音レコードコンサート（午後6時）和室★昭和四十五年度決算書作成（午前9時）和室

100貨店

七日の朝、テレビが平塚市の七夕まつりを放映した。さすがに日本一を誇るだけに、スケールの大きな飾りつけである。商店街ではかなりの経費をかけるわりには売り上げは伸びず、かえって商売商に吸いとられてしまうという。それでも、年に一度の客へのサービス、別に気にはとめていなかった◆平の七夕まつりは月遅れの八月は六、七、八の三日間。ことしは家族連れ、とくにこどもたちから人気のある造形で締りあげようということになった。ひとこそは、造形に力を入れすぎたため、笹飾りを暗視する七夕は邪道であるとの批判もあり、そのつど批判に従っての曲折をへてきた◆やはり造形には時代的感覚、娯楽性といった興味あるものが要求されるので経費もかかる。だから不況のときはどうしても消極的となる。ことしは、ヨーカ堂、電系など大型店の進出に刺激されてか、にぎやかな夏祭りにして、不況の沈滞ムードを吹き飛ばそうという気力にあふれているようだが、この調子が続けば、平塚、仙台に次いで造形七夕は、異色な存在として有名になるだろう◆盆踊り大会も、昨年から平市民会館前に移された。かつては平駅前、田町のほか市内各所で人の波をつくったものだが、ことしはヨーカ堂が駐車場を提供して、地元民との協調精神を早くから打ち出したせいか、14・15日は平市民会館前、16・17日はヨーカ堂前と二カ所に決まった◆これに対して藤越もハッスル、田町の丸通跡を利用して実施する計画もある。このほか夏井川の流灯花火大会にも力を入れる。また郷土芸術の花"じゃんがら念仏踊りコンクール"も十数年ぶりに復活するなど、平夏祭り実行委のまれにみるヤル気に、商部・平の

みんぽう 映画案内

②藤田 尚弘（同） 六一〇 ③斎藤 薗（同） 五七一

※【平】

☆ひかり座（五・二五）真昼の死闘（七・一〇）暁の挑戦（↓16日）

☆聚楽館（六・二〇）満れた欲情（八・〇五）ワイルド・パーティー（↓12日）

☆平東映（五・〇八）緋牡丹博徒お命頂きます（七・五三）殺戮語（七・五七）狐のくれた赤ん坊（↓10日）

☆名画座（六・一〇）不倫恥花（七・一八）痴漢強盗犯罪記録（八・二六）脱がせて脱がせて大勝負（↓13日）

☆アポロ座（六・三九）地獄の鑑隊（八・一三）黒の無法者（16日）

※【常磐】

☆三画座 花も実もある男五郎 男はつらいよ寅次郎篇 男三匹やったるで（↓13日）

☆常磐日劇 地獄に落ちた勇者ども 殺人美学 セックス・ハイク（↓12日）

☆国際 愛われた女達 熱い肌 エクスタシー（↓13日）

☆磐城座 暴力団乗り込み 女は男のふるさと 女の意地（↓16日）

☆金星座 昭和残侠伝 昭和残侠伝・一匹狼一発かましたれ（↓13日）

☆銀星座 異常な快楽 必殺のジョニー 地獄のかけひき（↓12日）

※【植田】

☆うえだ館 だまされて貰います めまい 鉄火の花道（↓13日）

☆中央館 女子大生の秘密品 肉

チーフコック 山口 正雄さん

売 3気筒水冷!!

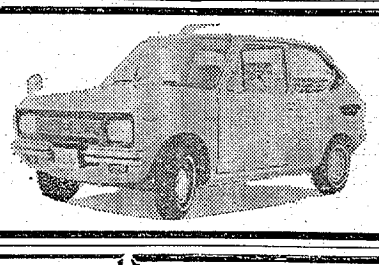

フロンテ仲間は差をつけた フロンテ71W

いまフロンテ71をおすめになるとお子さま用電気自動車ミニフロンテが……（7月20日まで）

スズライト福島株式会社 いわき支店 好間町下好間字沼田117～8 TEL・(36)2266

売り地内郷共立病院前停 歩2分高級住宅地661平方㍍ 3・3平方㍍4万円 仲介

売り地内郷高坂商店など荷業可能859平方㍍ 3・3平方㍍ 3万5千円仲介

売り地内郷宮町投資 絶好将来性大4462平方㍍ 3・3平方㍍8・14円 仲介

売り地平旧城跡閑静 宅地最適330平方㍍（百坪） 3・3平方㍍7万2千円 仲介

県知事完許（2）第41号 建設登録・る第969号 不動産の総合商社 東北土地開発株式会社 いわき支店・平・白銀町一二一 電(23)八八代 本社・郡山・市堂前町五番二九号 電(23)九三九三 福島支店・福島市北五条内町五番二〇号 電(0)九三八一

【入院随意】 鈴木助産院 院長 鈴木ミエ 副院長 池田敬子 いわき市平字田町五一 電(24)二七八八

壁料 壁材 株式会社 せんい 小宅商店 平字大町20（小宅ビル1F） 電(23)〇二二六代

良い粉良いたれ良い風味!! 暑さを忘れる手打ちそばを 冷やし五目そば 冷やむぎ 始めております 本場 白河手打ち 生そば つくし 平・本局うら通り 電(24)八九一四

耳鼻咽喉科・気管食道科 耳鼻咽喉科 鈴木医院 ●入院設備あり 院長 鈴木知水 いわき市平字田町73 電(24)二六一三

ハワイアンセンターで遊んで 湯本温泉柳屋で旅の旅情を 湯本温泉 柳屋

祝 いわき民報ビル 11日～1 （5日間限 均一コーナー ¥1800

●無地クルーセーター 3,300円の
●針立ポロ 3,500円の
●ストライプハイネック3,800円の
●ストライプポロ 2,500円の
●サマースラックス 2,700円～3,200円の
●半袖開衿シャツ2,500円～3,000円の
紳士服飾 モンセー 平市平駅前中央通り TEL74-385

神経科 内科 入院応需 山医院 北山和也 市平北白土字東原前 電(23)-3531 ポーツセンター前

レヂスター・計算機・耐火金庫 日本金銭登録機 販売株式会社 いわき営業所 いわき市平字堂ノ前九 電(23)1564

土地住宅を…買いたい …売りたい こんなときは安心して相談のできる飯野不動産へご連絡ください ▶売買・貸借の仲介 ▶土地測量・家屋調査 飯野不動産株式会社 いわき市平字大町20 TEL・(23)3010・(7)6546

松下電工 女子事務員募集 一 必要書類 履歴書 戸籍本 最終学歴 成績証明書 卒業証明書 一 資格 高卒以上二十二歳まで 一 締め切り 七月二十五日 一 待遇 左記あて書類をご送付ください 当社給与規定によります 面接日場所は追ってご連絡いたします 松下電工株式会社 いわき市平字倉前六の六 電(23)〇三四九代

求む 電話▽至急入用 平局に限る▽連絡先＝石島公民館 電(平)(24)六五二五 二六五〇

アパート 平上荒川字砂屋戸 ▽六、六、四、バス、トイレ付き、駐車可▽場所＝▽連絡先＝電(平)(24)二二五二

女子 従業員募集▽18歳～45歳くらいまでの通勤可能な方▽平・田町『ひかり座』 ▽連絡先＝電(24)三三三八

新築 貸し家▽六畳、四畳半、台所、ふろ、トイレ、物おき付き、駐車可▽場所＝内郷高坂 ▽連絡先＝電(26)三一四四

アパート▽二階六畳三畳一階六畳ベランダ台所トイレふろ場あり駐車可▽場所＝平字仲間町▽連絡先＝電(24)二七一九

いわき民報 日曜版

涼感誘う結晶体

"氷の芸術"にノミふるう

人と話と

チーフコック
山口　正雄さん

パーティームードにひと役

豪華な壁面、ゴージャスなカーテン、ソフトメロディーのバックグラウンドミュージック…とくれば近ごろ多いオープン祝いのパーティー会場。ところが招かれる客筋はこういう地域では同じ顔ぶれ、同じ話題。それだけに主催者は演出に頭をしぼるわけだが、先ごろ三日間にわたって催された「いわき民報ビル」落成記念祝賀会場でひときわ目をひいたのが、見るからに涼感さそう〝氷のゲイジュツ〟…。東京など大都市、札幌の雪まつりでは珍しくもない〝氷像〟だが、宴会開始時間を逆算して短時間で氷にノミを入れ、とっさに仕上げて、サッと会場にすべりこませる専門の職人はまだいわき市内にこの人以外、いないらしい。そこでこういう人もいるもんかナァ…と登場してもらう。〝氷がとけないうちに〟ー。

冷房装置も、クーラーもなかった昔、夏の宴会座敷には氷柱が立てられ涼感を漂わせたものだ。が、その方法は原始的にズバリ氷を立てるだけ。たまに興氷の段階で切り花を冷凍にしたものもあったが、花びらがちぢんだり、薬っぽがとんだりして精巧なものは少なく、それでもオール質素な時代だから人気は大したもの。いまのように氷を切りきざんで、立体的にノミで尖鋭（せんえい）化し、ほりの深さと、とけ具合いの丸みの効果をねらった芸術性には、さすが左甚五郎いらいの〝職人ニッポン〟でも気がつかなかったらしい。

料理の基礎は中国。その中国料理をモトにして、世界中の料理が集まって花開いたのがフランス料理だそう。バター、生クリームをふんだんに生かし、ブドウ酒を使いわけておいしい、しかも食べて見て、かおりが楽しめる華麗なパーティー料理のテーブル中央に、前夜祭にはどっしり構えた「金のシャチホコ」一日は優雅な「尾長ドリ」と、「鶏（わとり）」の羽ばたき。しかもその冷たいイメージの台座には赤い花々、スイカ、メロンなどカラフルなくだものと、ニクいまでの芸の細かさ。こうして氷の芸術は多くの来賓から好評をあびたが、つくった人はこの日のテラックス料理を一手にまかなって、腕つくヒマもあらばこそ、二百ぎの巨大な氷柱ととっ組み、ノコをあやつり、ノミをふるった山口正雄さん(三)＝レストランブラジル・チーフコック＝。

〝包丁（ほうちょう）一本、サラシにまいて…〟の和食専門職人は、それこそ包丁の一本どっこを肌に各地を渡り歩いて、場数を踏むほど腕があがるときいているのに対し、洋食コックは一つの店でじっくりやって、あとは自分で研究、創造していくんだそう（山口さんの話）。

冬ごもりコース・ブラジルにスカウトされるまでは、渋谷で長い六年のあと、都内の一流ホテルでセクションチーフをやっ

氷だからといって寒場かぎりのものではない。冬でもビールをのむ時代、ムードづくりにひと役買って、クリスマス、新年宴会とますます需要はふえるだろう。

『大きいほど迫力がでる。作業の場所は日当たりより風が禁物。風のない、日かげの場所でガツガツやって（氷をけずる音）、完成後三十分ぐらいたつと氷がとけて、ほったミゾが深まり、角に丸みがでてくると、なんともいえない味…』といって山口さんはグショグショになった軍手をしぼる。

ーその軍手は

『冷たいことより、氷で手を切るから』ー。

冷りな結晶体が白く、黒く、あるいは透明に光の屈折を吸いとって、ひとときの生命を誇っていた。

写真・文　弓削　栄治

男のサマー洋品バーゲン　11日～15日（5日間限り）

祝　いわき民報ビル

★このマークを捜そう!!
500円・1,000円
1,800円均一の
お買い得品
です

サマー洋品バーゲン
¥500
広告の商品

均一コーナー ¥500
- サッカーバーミュダー1,350円の品
- コットンショート　700円の品
- コットンパンツ　1,300円の品
- 中学生黒ズボン　1,750円の品
- 海水パンツ　700円～1,250円の品
- ポロシャツ　930円の品
- プリントシャツ　780円～880円の品

均一コーナー ¥1000
- サマースラックス 2,000円～2,800円の品
- ポロシャツ 1,500円～2,500円の品
- アロハ　1,500円～2,000円の品

かっこいい
Gパンバーゲン
★国産ブルージーン大特価
850円
☆キャントン　2,000円
☆カラーシュート1,000円

均一コーナー ¥1800
- 無地クルーセーター　3,300円の品
- 針立ポロ　3,500円の品
- ストライプハイネック3,800円の品
- ストライプポロ　2,500円の品
- サマースラックス 2,700円～3,200円の品
- 半袖開衿シャツ2,500円～3,000円の品

紳士服飾
ダンセン
いわき市平駅前中央通り　TEL74－385

●その他にお買い得品もたくさんございます……

ハワイアンセンターで遊んで
湯本温泉柳屋で旅の旅情を
湯本温泉　柳屋

科　神経科
場科　内科
入院応需◀
山医院
長　北山和也
市平北白土字東原前
電㉓－3531
ボーツセンター前

屋さりだす

民ゴミのルーバー林立

階上の窓ふきはこうして

環境整備の本格サービス

〝交通戦争〟とならんで戦場化しているのが〝ゴミ戦争〟。繁栄の陰の落としものはふえる一方で、紙クズからテレビの残がいまでゴミのイメージは年々巨大、増大している。その〝社会の廃出物〟を一手に引きうけて「お掃除うけたまわります」の新商売が環境整備センター。「暮らしと健康を守る公害防止産業」が歌い文句だが、捨てるものあれば拾うものありーは昔からのいいつたえ。大都市では早くからスタートしているこの商売が、いわきでも本格的にすべりだした。そこで、どんなサービスの内容は

このように幅広い業務内容がケタ違いであっても月に三十件が定っている。目につく一枚看板は「ビルメンテナンス部」が受け持つビルの清掃。新築、移転はもちろん在来のビルを対象に窓ふきから床の清掃まで、家庭の掃除とはケタ違いの小道具、システムでワッときて、サーッと仕上げてしまう専門掃除屋。

正職員三人、工事員一人、パートたんぐ一人。

地下へもぐって石炭掘った身がこんどはビルへ上がってお掃除…といわれる「福島環境整備センター」（市内常磐湯本町三函四八）資本金三千万、取締役社長木山茂彦とくれば、いわずと知れた常磐興産の系列会社。先ごろの常磐炭礦閉山に伴って布陣した新商売…元社員中心の百四十人で、昨年十二月一日にスタートした。

一般的な産業の発展、都市人口の増加、交通機関の複雑化で建化している生活環境をきれいに、美しくしようというネラい。サービスの内容は

▽産業・家庭廃棄物運搬処理（化学工場などの廃棄物運搬処理、家電・車両などの廃棄物処理）

▽ビル管理保全（受け付け、警備、清掃、消毒、ボイラー、エレベーター運転管理、電話交換手などの管理保全）

▽浄化槽設置（し尿工業のし浄化槽設置工事）

▽自然環境整備、緑化造園（自然公園、都市公園、海浜公園、児童公園などの維持管理緑化造園設計施工）

▽損害、自賠、生命各保険代理業（三井生命保険の代理店として生命保険の業務、安田火災海上の代理店として損害、自賠保険代理店業務）

▽土木建築営繕（学校、市営住宅、一般住宅などの営繕、風雨雪害など突発工事、庭園などのイメージチェンジ、春秋の定期衛生掃除）

▽上下水道処理（上下水道の清掃整備、消毒）

▽消毒（一般工場、集会所、商店、ビル、旅館などの消毒）

▽じゅうたんクリーニング（ホテル、旅館のほかじゅうたんのクリーニング）

▽労務相談（一般工場、会社のほか旅館などの労務コンサルタントの相談）と、改装したばかりの本社が元組合本部のお粗末な建て物にしては、幅の広い本格整備センター。

同部はこのほか室内営繕の塗装消毒、ネズミなどの駆除も引き受け、平・谷川瀬のあるところで発生した白アリの一掃にもひと役買着しているそう。

同所の営業所はいまのところ平字材木町三九に本拠をおき、あとは郡山にあるが、将来はいわきに基盤をおいて東京にも進出したいーとハナ息は荒い。

チラリ・パチリ

この写真あげます

☆…写っている本人に限り、この写真…☆
☆…をキャビネに焼いてさしあげます…☆
☆…いわき市平字田町六三『いわき記』☆
☆…編社『写真部へおいでください。…☆

オンナはバッグに興味あるのよ（平・上荒川）

ひとくちガイド

旅

山陰ひとり旅　国鉄のミニ周遊券が便利だ。鳥取砂丘、岩井温泉、三朝温泉などが主なみどころだが、平から一般六千百円、学生四千八百円、有効期間は八日間。

自由席なら普通急行も無料乗車でき、指定区間では、何回でも乗り降り自由。山陰の光と水はまだ澄んでいる。鳥取砂丘の裏側の日本海は、音もなくのびちぢみし、形を変え姿を変えて生きる砂丘と雄大にむかいあっており、〝自然のプール〟として海水浴も楽しめる。とくに学生にとって夏休みはすぐそこ。汽車とバスを乗り継ぎ、寝袋をかついで草枕。学生が全国に散って、さまざまな旅行体験をするとき。

（交通公社平営業所調べ）

装い

ヤングレディーのサマーシューズ

ホットパンツにあわせたホットパンツシューズがある。ホシや、チョウのマーク入りで、値段も二千円以内。流行色としてのピンク、そして紺や白、牛皮だけにはきやすいが、開放感があり、遊場にきていちだんと需要がふえている。ひと夏だけのはきすてが多い女性用夏グツだが、あみあげ、カッター、スポーツ、プラットなど軽快なサンダル的なものが主役で、コンクリートの上でも、砂の上でも自由に飛びはねることができる。かかとはあまり高くなく、しごく便利。海に出かける時間がこれからふえるだろうが、かもめのように飛ぶことができるシューズの、そのポイントは風通しがいいかどうかだ。

（平・フランセ靴店調べ）

本

「吉良どころどころ」から

犬が涼風を除けて日向ぼっこをしているのを見ると、酒を飲んでゐる時の境地といふものに就て考へさせられる。さういふ風にぼんやりした気持ちが酒を飲むのにいいので、自楽酒などといふのは、酒を飲む趣旨から言へば下の下に属するものである。頭でっかちな酒の飲み方で、早く酔ひたい一心であれば、体の他の部分が承知しないから、それまでのむしゃくしゃした気持ちが悪酔ひの不愉快な状態に変るだけである。むしゃくしゃしてゐるのなら、面と向ってその気持ないし、その気持の原因なり何なりを見詰めた方が男らしいやうに思へる。尤も、酒を飲めばそれが一層よく出来るというのなら別で、それならばそれは自楽酒の部類に入らない。

（吉田健一著・文芸春秋新社）

その一節

グループで飲む
明るいふん囲気の店
小鉢
平・大工町　電㉑2328

更に勉強いたします
大塚アンプ
いわき市平字正内町32
TEL・㉑9323　㉑9321（夜間の
3439

結婚式と
ご会合は……

思川産業株式会社
いわき市平字四町目　電㉑四一〇一～二
・浅野スレート　ニットータイル（販売および施工）
・総合防災（自動火災報知機　消火器販売）

救急指定病院
労災保険指定病院
電㉑二三三二七

この《大型扇風機》は、工場・作業場・集会所用です。冷房換気・乾燥・焼却などにお使いください。
《首振り強力タイプ》です。

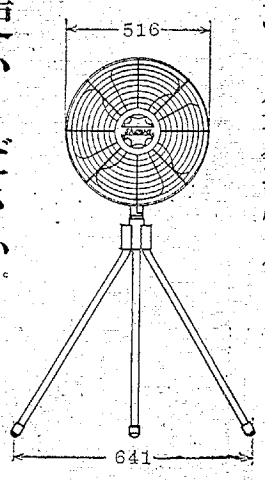

三脚型・卓上型　特価11,000円

平・正月町　平熔材　でんわ 23－0361

あなたのかわいいペットの店
ペットのことならなんでもお気軽にご相談ください
金魚　錦鯉　熱帯魚
海水魚　犬　猫　小鳥
愛玩小動物
総合ペットセンター　エンゼル
平・十五町目（旧平警察署バス停前）　電㉑－4941

東芝ロータリークーラー　木かげ
ボーナスサマーセールご案内
■ロータリークーラー特売中!!
■扇風機特別奉仕
30センチ　7,800円から
（台数に制限あり）
■ゆとりのある暮らしの設計をおてつだいいたします
■世界で初めてのセットフリー形
■工事の必要なくホースを窓から出すだけ
■簡単に移動できる経済タイプ
■お値段　149,000円から
ハマデン
中央店　いわき市平字南町　電㉑5110
長橋店　いわき市平字長橋町　電㉑8004
サービスセンター　いわき市平字南町　電㉑5466

ぶらぶら筆随　食い飲み考える ⑥

珊瑚充吾

「ワガハイは犬コである」に寒月君が深夜バイオリンをひく有名な長い話が出てくるが、渋ガキのアマボジを奏でることをくりかえすばかりで、なかなかバイオリンの弦が鳴らないのと同様、どうも酒屋いに出掛けられそうもなく、心落着かない。

お城の堀の片側町をナキツラ町と呼んでいた。北風がお堀の上を吹いて通行人の顔を泣き顔にさせるからだそうだが、この町のつきるあたりに古い雑貨屋があり、女学校四年のひとり娘が店に出ていることもあった。中学生は女学生をバンクと呼んで、バンクがいるゾと店内に入り、缶詰、正油、麻縄、文房具、つけ木、と石、鍬などのなかにある菓子箱からモチ菓子をつまんでくっていた。

バンクとは英語の「銀行」で金を出し入れする所の意味にとるのは大人の勘グリ。中学生は単純明快。ここの女学校の周囲がドテでかこまれ、そのドテの感じがモッテリ野暮なのがピタリきたのだ。英語のバンクにはにではなく私に渡した。外出する時は必ず制服制帽着用の校規を守らねばならない。五年生一同制服制帽であったのに、私は着流しをマントでごまかしていた。初夏の夕陽はたそがれてコオモリが飛びはじめた。

表へ出ようとするとミナカワ先生がヘコ帯をたらりとたらし、ソフトを忘れずにかぶり、三軒ほど向うのソバ屋の植木をたよった。

しかし、なにもオッカナがることはない。四合ビンの酒を買って戻ればよいので、中学生が酒を買って法律にそむくわけではない。それにしても初めて吸ったタバコのうまかったのには驚いた。うまいから子供にすわせないのだとは悟れないし、体に害を与えるものだとは知らない。ただ急に大人になったよ堤と銀行の両方の意味がある。

雑貨屋の娘は背の高い色白のほっそりした無口なひとで、私が小学六年生の秋、高等二年の遜郎の息子に恋文をとどけさせられたことがあり、それから口をきいていない。

小作殿は「ゼニのあるやつは出せ」といった。同級生の兄貴が財布を出し、五十銭銀貨を一枚「四合ビンでよいだろ」と弟

禁酒家愛酒家も結局は愛国者であるという理屈

街燈の下でみていた。皆皮先生と呼ぶのはごく少数で、生徒らはズバリらっきょと呼んでいた。長い顔の持ち主で博物の先生。絵も描くし、首をふって尺八もふく。盆栽もいじるし、矢ノ根石のコレクターでもある。

背もうまく、麒麟（ケビョウ？）が雅号、相当なヘソ曲りで短気そのもの。魚釣りにもコッていたがテン刻では有名なものだっうな気分になり、法律を破ったとは微塵思わなかった。ムシュンの意味がタバコの味わいのなかで煙のように、校紀函正もうとも消え去ってしまった。見えるところで権力に発見されるとトがめられ、見えるところで権力と一緒に行動すれば犯罪にならないヘンテコリンさを体験したのであった。それに満二十歳になれば酒もタバコも犯罪と無関係になってしまう。しかも、タバコは国の専売であり、酒ともども国家収入の大財源。

沢山酒をのみ、ヘビースモーカーになればなるほど、結果として多額を納税する。大ゲサにいえば愛国者のひとりとなることになる。もし未成年者の大酒の、大タバコのみは犯罪者であると同時に、愛国者でもあると思いたれば、中学生がタバコをのみながら校紀函正を緩する矛盾性も、何となく落着いてくるような案配だし、解ったような気になった。

イタリアがオーストラリアの支配をうけていた当時、これに抵抗し国民が禁煙。国家収入を激減させオーストラリアの鼻をあかし、ついに独立の勝利をかち得たと最近知ったが、国民の大部分が禁酒禁煙すれば内閣の一つや二つ打倒できることになろう。愛国の至情から発する禁酒禁煙なら、これまた愛国者の愛国的行為で、愛煙愛酒も禁酒禁煙もともに愛国者の行なうワザである。そうとなれば勇んでになれば酒もタバコも犯罪と無酒を買いにゆけるわけである。

"お掃除屋さん"だす

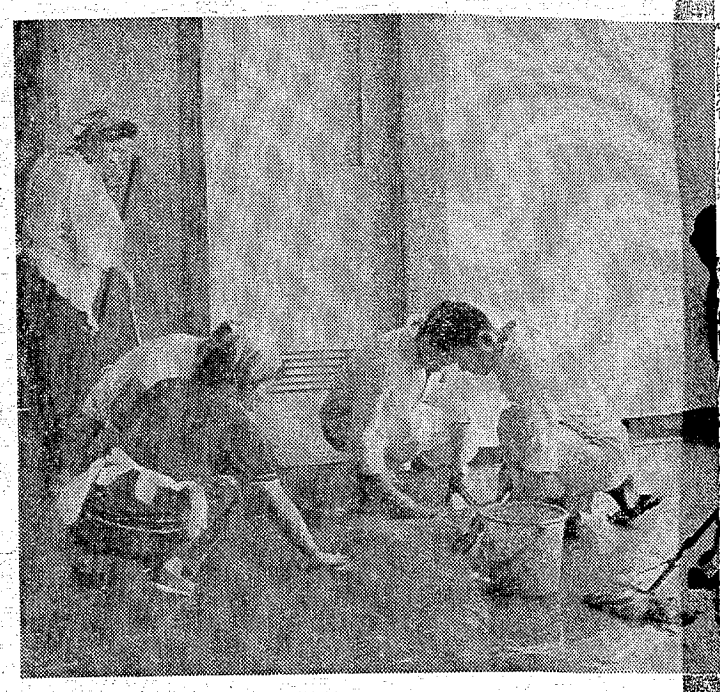

掃く、ふく、みがくのおばさんたち

低コスト・ノウハウ技術

このように幅広い業務内容だが、ノウハウ次であるにもかかわらず三千件が定着している。

同部はこのほか室内営繕の塗装清掃、ネズミなどの駆除も引き受け、平・谷川瀬のあるところで発生した白アリの一部にもひと役買ーとハナ息は荒らい。

同所の営業所はいまのところ平字材木町三九に本拠を置き、あとは都山にあるが、将来はいわきに基盤をおいて東京にも進出したい

環境整

発展、都市人口の増加、交通機関の複雑化で悪化している生活環境をきれいに、美しくしようというネラ

宅、一般住宅などの営繕、風雨雪害など災発工事、庭園などのイメージチェンジ、春秋の定期衛生掃除）

▽上下水道処理（上下水道の清掃整備、消毒）

二人一展 <11>

北洋の鮭

絵と文　馬上幸男

私は公募展に出品しはじめてから二十数年になるが、魚、ことに鮭を描きはじめて七年か、八年になると思う。北洋の幸とか、北海の王などと名称をつけて毎年、東京都美術館で開かれる新構造展に出品しているので魚の絵でだいぶ名前が出て来たようだ。百号位の作品も何枚か制作して見たが、ことしは思い切って三百号の大作をはじめて見た。縦一丈、横六尺くらいの大作になったが、それでも北洋の鮭群の雄大さを表現するのにはむずかしいくらいだった。

北洋の風格やら、漁船の乗組員を想像しながら、独自の銀鱗を輝す鮭を表現して見るたのしさは、また格別な創作欲を満喫させられている。

魚市場に行けば、鰹の大群ありて見事な風景を展開し、鯛、鮪などの魚群オーケストラを奏して画題を提供してくれるなど、誠にうれしく、また至るところに画題がころがっている海岸、港風景、漁村、造船場、街などみな制作意欲をかきたてる。描いても描きつくせそうもない画題山積に、めんくらっているのは私だけだろうか。

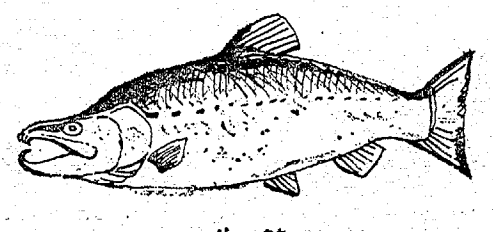

（新構造社会員）

森安づくり　さしみの盛り合わせ
鯛　あわび　赤貝など新鮮な近海魚の盛り合わせでご会食を…二階20名様まで
1人前800円から
味（あたり）を大切にする店
スタンド割烹　森安
いわき市平字白銀町　電㉓6635

登山用・ハイキング用品　<豊富入荷>
●良心的なスポーツ用品の店●
遠藤運動具店
平・中町7の4　大黒屋デパート・バス停留所前
TEL・74－3391

グループで飲む
明るいふん囲気の店
小鉢
平・大工町　電㉓2328

浜通り随一！絶対の安値！
一流メーカー流し台セット
ナショナル
クリナップ
カントウ
ナス
住宅関連商品をお買いあげの方は更に勉強いたします
取り扱い商品
おふろ　ふろ釜　瞬間湯沸器
各種ガス器具およびガス配管
冷暖房　給湯配管工事　クーラー
照明器具　プロパンガス
NATIONAL　大塚アンプ
いわき市平字正内町32
TEL・㉓9323　㉓9321（夜間の

救急指定病院
労災保険指定病院
電㉓二三三一代

・総合防災（自動火災報知機　消火器販売）
思川産業株式会社
いわき市平字四町目　電㉔四一〇一～二

結婚式とご会合は……
完全空調設備のととのった駐車場のある会場をお選びください
＜ご予約承ります＞
平市民会館食堂
平・三崎（〇二四六）㉓〇三四七

タクシーのご用は…
常交タクシー
オール無線車
本　社（23）2343
松ケ岡営業所（74）3410
神谷営業所（34）3214

不思議なシャープ？
ワンタッチ一芯を出さずにかける！
ニューマン
スーパー3:5
0.3㎜芯　1,000円
0.5㎜芯　1,500円
2,000円
岡萬年筆店
いわき市平・三町目　電74－4333

＜人にお使いくださいと＞
首振り強力タイプ＞です。
平・正月町

10種類選び市民公募

「市の木」選定方法きめる

特別功労に鈴木氏

栄氏

建設省から十六日まで全国的に行なわれている「国土建設週間」にちなんで十五日同局で功労者などの表彰式

東北地方建設局バイパス協力

常磐中央病院中島清幸事務長は今回定年退職、後任は寧務課長だった高野時夫氏が昇格就任した。

田人で結核検診 いわき市田人支所は十三日午前十時から田人町診療では結核検診を行なう。

類が認められた。

小名浜で水泳実技の講習会 いわき市教育委員会は十三日午後一時から小名浜二中で磐城地区水泳実技指導者講習会を開く。

夏バテを…
ノックアウト

野鳥料理の
白鳥山バーベキ
常磐・白鳥／電㊷22

いわき民報
いわき市平字田町
いわき民報
振替口座（郵
本社 0246
小名浜支社 0246
常磐支局 0246
勿来支局 0246

株式会社 ㊀丸一材木店
建築材 内外装用新建材 なんでもそろう

テング
を同時にとお考えなら
～80万円
形）を使った簡単な暖・冷房システム
坪当たり 25,000円加算
ルームエアコン（セパレート型）
ルームキート
平新
TEL（サブログ）3322代
市好間町下好間字鬼越93

郊外レストラン
夕月（ゆうづき）
鹿島街道に…
12日堂々オープン

8,264平方メートル（2,500坪）の大駐車場完備！

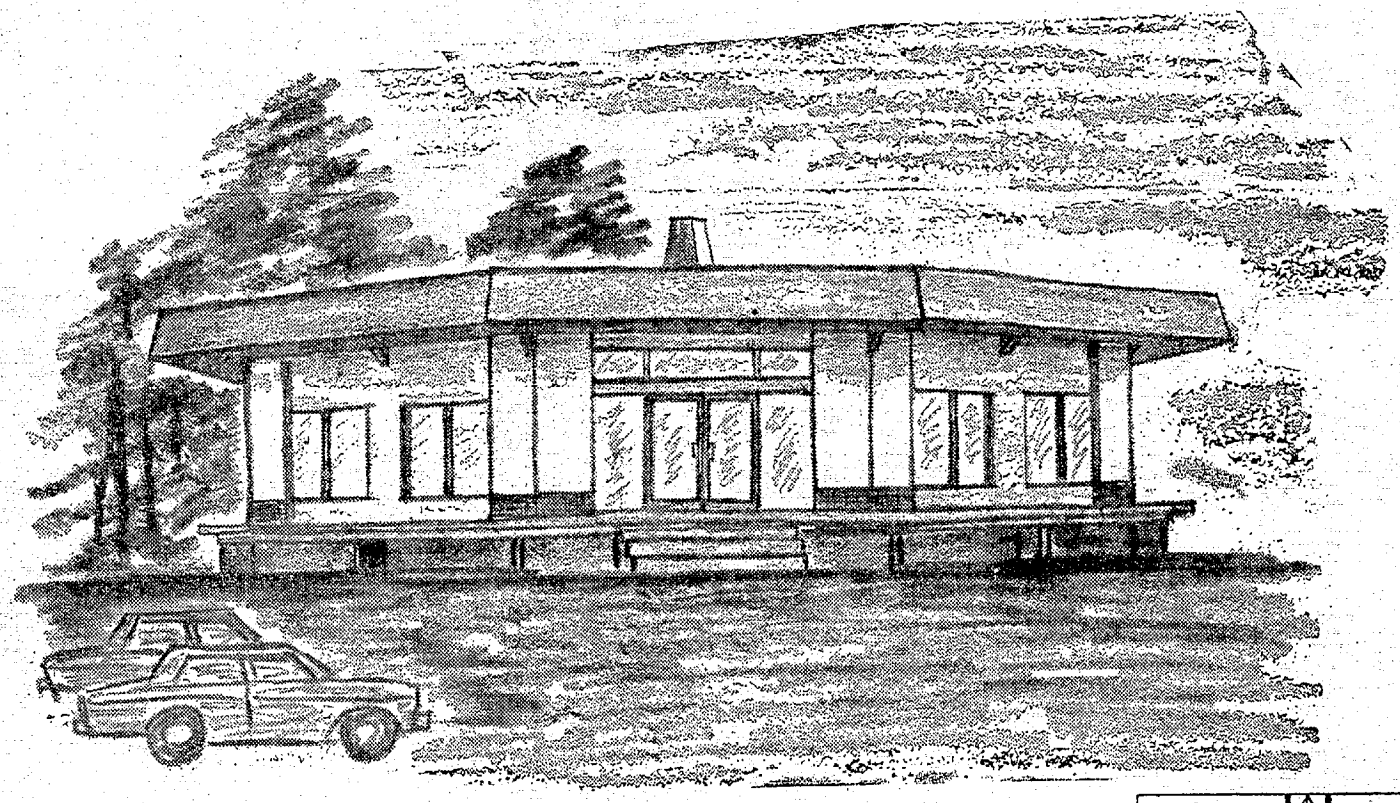

鹿島街道（鹿島小わき）に夢殿風の豪華でしょうしゃな
郊外レストラン　夕月が12日オープンいたします
ご家族おそろいで楽しいひとときをお過ごしください

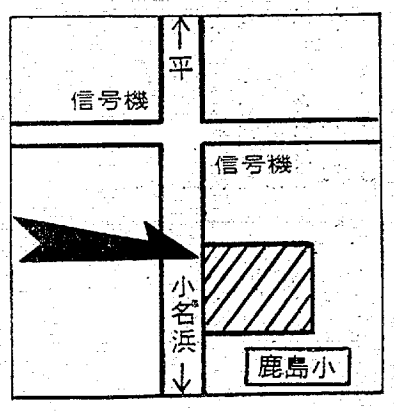

鹿島街道 TEL・(0246)58－3030

祝 郊外レストラン 夕月 新築落成

＜主体施工＞
小野マサ建築
いわき市小名浜字愛宕
電㊷五四六二

材木納入 荒川材木店
いわき市勿来町酒井北境一 電（勿来）④七七七五

新建材納入およびフロント工事一式 栄屋銘木店
いわき市錦町滝田 電（勿来）②三三六八

基礎工事 川中組
いわき市錦町上中田一八七ノ七 電（勿来）②四一七七代

木工事協力者 松本工務所
いわき市小名浜花畑町 電㊷四五五五

草野建築
いわき市小名浜字竹町 電㊸三五七六

左官工事 馬上左官工業所
いわき市小名浜花畑町 電㊸三三一九

タイル工事 折笠タイル店
いわき市小名浜飯田町 電㊸四五九三

板金工事 渡辺板金工業所
いわき市小名浜飯田町 電㊸二八七〇

建具工事 小泉木工所
いわき市泉町滝尻 電㊸六〇八二

塗装工事 林塗装店
いわき市小名浜岡小名字西前原二ノ一 電㊸三三五八

瓦工事 長谷川タタミ店
いわき市小名浜字定西 電㊷二九八六

給排水衛生設備 旭水道工業所
いわき市小名浜字松之中 電㊷二五七七

冷暖房工事 岡田電気産業株式会社
いわき市平谷川瀬字朗治町二七 電㊸一四一四

鈴木冷凍工業所
いわき市平下平窪字畑舞川原 電㊹四九七四

鉄骨工事 磐陽工業
いわき市泉町滝尻字菅模六〇 電㊺六〇一八

内装工事 インテリアたかしま
いわき市小名浜字横町三八 電㊸三三九二

電気設備 小野電気商会
いわき市小名浜字松之中 電㊷三六七二

協力 武田陶器店
いわき市平字一町目 電㊹四八一一代