

造林20%増しを計画

平宮林署 赤松、杉、松の順

平宮林署の四十六年度の造林計画は、四十五年度より約二十五パーセント増の約三万四千六百五十二株と決まりました。四月から五月にかけての春植え、九月から十月にかけての秋植えの二回に分けて行われるが、赤松が約一萬三千三百三十三株、次に杉が約一萬一千五百五十三株、次に松が約九千七百六十六株と計画されています。...

19人が元気に卒業

全員に進路が決定

「わたしは元気に卒業して、進路も決まりました。先生に感謝します。」と、卒業生十九人の代表として、平宮林署に感謝状を贈りました。...

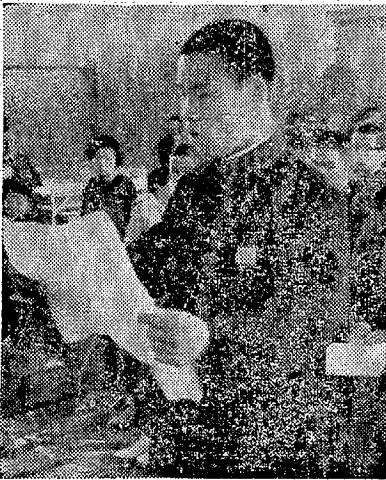

立寄学校(國語)校長、生徒十八人の卒業式。式典は十三日午前十時から同校体育館に八百人が参加して行われた。十九名(男九名、女十名)の卒業生が、卒業生代表として、平宮林署に感謝状を贈りました。...

市況

Table of market prices for various goods including fish, vegetables, and other commodities. Columns include item names and prices per unit.

経済7カ年

国際収支と今週の株式

国際収支は、前週対比で、貿易収支が黒字に転じた。貿易収支は、輸出が前週より増加し、輸入が減少したためである。また、国際収支の改善は、株式市場にも好影響を与えている。...

「ことぶき会館」に

結婚会館名入選

「ことぶき会館」の結婚会館名入選が、市民会館に選ばれた。これは、市民会館の結婚会館名入選コンテストの結果である。...

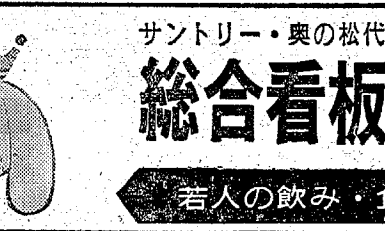

結婚会館名入選の「ことぶき会館」。

半額以内を5月31日まで。この期間中に、様々な商品が半額で販売されています。...

その他)どれも30円、ビールも飲み放題。期間 3月17日まで。...

椎名印舎グループ. 総合看板・ハンコ・アクリル彫刻. 若人の飲み・食い道楽の店 レストラン&バー ソシアル.

味と観光の道しるべ. 松月堂. コレが本物. ちくば.

近代的設備と豊富な在庫のメガネの松本. スカネの松本. TEL・74-3851.

越前. 荒物は生きています. シャワー洗機(脱水型) 二万、〇〇〇円.

犬譲ります. コーヒーと器具. 犬譲ります (血統書付き).

タカガ. モーニング・セット ¥120. タカガ.

金子レコード店. ミュージック. 小名浜・銀座. TEL(92)2853.

さかいストア. お彼岸セール. 平・1 TEL 3336代.

江戸前. 事務所. 湯本温泉駅前. TEL 11337.

国際収支と今週の株式

【本紙記者】国際収支は、昨週は対前週比で、輸出が減少し、輸入が増加した。結果として、貿易収支は赤字となった。この赤字は、国際収支の悪化を招き、円相場が下落した。この下落は、株式市場にも影響を与え、主要株は下落した。しかし、一部の銘柄は堅調に推移した。今週の株式市場は、この国際収支の悪化を背景に、下落傾向が続く見込みである。

「ことぶき会館」に 結婚会館名入選

【本紙記者】ことぶき会館の提議で、結婚会館名入選が行われた。結果、ことぶき会館が最優秀賞を受賞した。これは、会館の設備やサービスが、結婚に最適な環境を提供していることが評価された。また、他の入選者も、それぞれの特徴のある施設であった。

「厄払い」や「万才」 信仰と結びついた生業

【本紙記者】「厄払い」や「万才」は、古くから行われてきた民間信仰である。これらは、農作業や商業活動と深く結びついてきた。例えば、「厄払い」は、農作の豊作を祈るための儀式であり、「万才」は、商業活動の繁栄を祈るための儀式である。これらの信仰は、地域社会の結束を強め、人々の生活に大きな影響を与えてきた。

旅芸人

【本紙記者】旅芸人は、古くから日本各地を巡遊し、民衆に娯楽を提供してきた。彼らは、歌謡、舞踏、落語など、様々な芸を披露する。旅芸人の活動は、地域の文化を豊かにし、人々の心を豊かにしてきた。しかし、現代社会の急激な変化により、旅芸人の数は減少している。それでも、彼らは依然として民衆の心を魅了し続けている。

青の旅

【本紙記者】「青の旅」とは、旅芸人の活動の中心となる色である。青は、自然の豊かさを象徴し、人々の心を清く保つてくれる色である。旅芸人は、この青の心を、民衆に伝えるために、一生懸命に活動している。彼らの活動は、現代社会のストレスを軽減し、人々の心を癒してくれる存在である。

大塚久

大塚久氏の肖像写真と、その経歴や業績に関する記事。氏は、地方自治の発展に大きく貢献した人物として知られている。記事は、氏の幼少時代から晩年までの歩みを追っており、その熱心な取り組みとリーダーシップが、多くの人々に感動を与えている。

半額以内を5月31日まで

【本紙記者】市内各店舗で、半額以内のセールが行われている。これは、春の新生活を祝うための企画である。多くの店舗で、食品や日用品が半額で販売されている。市民は、この機会を利用して、お買い物をしている。また、一部の店舗では、さらなる割引やプレゼントも行われている。

故小林氏を叙勲

【本紙記者】故小林氏の功績を称え、叙勲が行われた。小林氏は、地方自治の発展に大きく貢献した人物として知られている。氏は、長年にわたって、市民の福祉を第一とし、誠実に職務を遂行してきた。その功績を称え、叙勲が行われた。市民は、氏の功績を高く評価している。

商工さん

【本紙記者】商工さんの活動に関する記事。商工さんは、地域の産業の発展に貢献している企業である。記事は、商工さんの製品やサービスについて詳しく紹介しており、その品質の高さとサービスの良さを強調している。また、商工さんが地域社会に果たしている役割についても触れている。

青の旅

【本紙記者】旅芸人の活動に関する記事。旅芸人は、古くから日本各地を巡遊し、民衆に娯楽を提供してきた。記事は、旅芸人の活動の歴史や現状について詳しく紹介しており、その文化の重要性を強調している。また、旅芸人の活動が地域社会に与える影響についても触れている。

三十圓ずし

お好みのもの(トロ・いくら・うに・赤貝・トリ貝・しゃこ・えび・白身・その他)どれも30円、ビールも飲み放題。サービスマン期間 3月13日から17日まで。キリンビール小びんまたは缶ビールを推進。平・三田小路 TEL. 74-XXXX

平和タクシー

正しい運転 よいサービス ご用命は 電(平)23-3523 74-4591 小川=電 9 川前=電 15

橋本小鳥店

ペットのコンサルタント 本店 橋本小鳥店 大黒屋前 電話4013 支店 大黒屋ペットコーナー 6階 電話1191

新装開店 ちくば

味で勝負 コレが本物 らーめん・スナックの ちくば ●営業時間 AM 11:00 AM 1:00 平・白銀町10<不二屋第2ビル西隣>

松月堂

味と観光の道しるべ 平・白銀町10 電話4481

裸と狼奇の世界

白・黒・黄・初めて 暴かれたエロ・グロ!! 大黒屋物語 <カラータン作品> 手チャールトン・ヘストン主演 16日封切りひかり座

犬譲ります

コービーと器具(2000円) 平・白銀町10 電話4481

週間ベストセラー

①『脱獄』 有田 芳雄 講談社
『脱獄』 有田 芳雄 講談社
『脱獄』 有田 芳雄 講談社
『脱獄』 有田 芳雄 講談社
『脱獄』 有田 芳雄 講談社

書評
昨年刊行された『脱獄』は折々の消費性出版物の高まりの中、『脱獄』の出版が注目を浴びた。

山火事警防 伝班繰り出す

平宮林署で
火の始末、山のルールの第一
山火事警防班繰り出す。平宮林署で、火の始末、山のルールの第一、山火事警防班繰り出す。

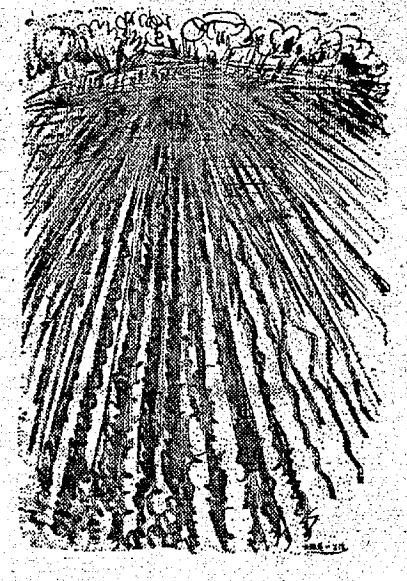

ある開拓農民の詩

「移住民」と猪狩満直
ある開拓農民の詩
移住民と猪狩満直
ある開拓農民の詩

五月の海は、夕を眺むた好
五月の海は、夕を眺むた好
五月の海は、夕を眺むた好

中央テレビ

6・00 ワイド
7・00 魔法の
8・00 ニュース
9・00 スーパー
10・00 夜の
11・00 夜の

死と空

無量の罪人犯の死を
無量の罪人犯の死を
無量の罪人犯の死を

狼男

夜の9:00
狼男

求道月

新生活設計

太陽 純喫茶
電話 6276

まるいち鮮魚部

電話 4025

金庫

電話 2631-74-3352

暗黒街の特使

大空を燃やす恋！大空を征く英雄！
第一次大戦を彩る壮麗な大スペクタクル！
16~22日 聚楽館

悪い日

道庁のまもなく入札計画で水の... 悪い日... 道庁のまもなく入札計画で水の... 悪い日... 道庁のまもなく入札計画で水の...

ある開拓農長の詩

「移住民」と猪狩満直

佐藤久弥

「移住民」と猪狩満直... 佐藤久弥... 移住民... 猪狩満直... 佐藤久弥...

猪狩満直 スケッチ

一九六〇年九月一日... 猪狩満直... スケッチ... 一九六〇年九月一日...

死と空

月屋の女

福島 夜10:00

●最終回

死と空... 月屋の女... 福島 夜10:00... ●最終回... 死と空... 月屋の女... 福島 夜10:00... ●最終回...



一七〇の焦灼一佐知子(奈良岡朋子)は第三の殺人事件をおこなって暗いおもむきの空を歩いた。

大山山麓

総合・夜・30

●新日本紀行

大山山麓... 総合・夜・30... ●新日本紀行... 大山山麓... 総合・夜・30... ●新日本紀行...

ゼロの焦点

総合・夜・00

●運轉トイ

ゼロの焦点... 総合・夜・00... ●運轉トイ... ゼロの焦点... 総合・夜・00... ●運轉トイ...

歌は死なない

FM・夜・15

●山田正徳

歌は死なない... FM・夜・15... ●山田正徳... 歌は死なない... FM・夜・15... ●山田正徳...

成金百年史

FM・夜・45

●藤原の手帳

成金百年史... FM・夜・45... ●藤原の手帳... 成金百年史... FM・夜・45... ●藤原の手帳...

NHK1 6:05 じょうずな話し方 15 株式会社 45 商品市況 7:00 ニュースVニュース解説 25 ニュース特集 8:05 人生就木 子どもを知る 15 ここに生きる 45 趣味の手帳 9:05 お好み形楽選 義太夫「菅原伝授手習鑑」〜校丸切腹の段〜 大島清 10:15 きょうの問題 30 若いこだま ゴシップ 11:05 夢のハモニ「ムーン・リヴァー」

NHK2 6:00 そろばん教室 3級のかけ算 20 基礎英語 ラジオ農学校V農業集団における機械利用 7:00 基礎英語 15 中学生の勉強室 英語 30 通信高校講座 地理B 8:00 通信高校講座 数学2 20 通信高校講座 英語A 40 通信高校講座 古典乙1 古文 20 通信高校講座 物理A 40 通信高校講座 化学A 10:40 通信高校講座 食物1 11:00 大学講座「数学」 20 スペイン語入門 フランス語入門 40

総合テレビ4 6:00 子どもニュース 05 30 05 30 05 30 05 30 20 30 7:00 30 7:00 30 7:00 30 7:00 30 8:00 30 8:00 30 8:00 30 9:00 30 9:00 30 9:00 30 10:00 30 10:00 30 10:00 30 11:00 30 11:00 30

教育テレビ10 6:00 中国語講座 30 30 7:00 英語講座 30 30 8:00 30 8:00 30 9:00 30 9:00 30 10:00 30 10:00 30 11:00 30 11:00 30

福島テレビ8 6:00 30 6:00 30 7:00 30 7:00 30 8:00 30 8:00 30 9:00 30 9:00 30 10:00 30 10:00 30 11:00 30 11:00 30

中央テレビ 6:00 30 6:00 30 7:00 30 7:00 30 8:00 30 8:00 30 9:00 30 9:00 30 10:00 30 10:00 30 11:00 30 11:00 30

FM放送 ☆印はステレオ 6:00 6:00 7:00 7:00 8:10 8:10 10:15 10:15 11:00 11:00 25 25

ラジオ福島 6:00 6:00 7:00 7:00 8:00 8:00 9:00 9:00 10:00 10:00 11:00 11:00

歌は死なない... 成金百年史... 歌は死なない... 成金百年史... 歌は死なない... 成金百年史...

歌は死なない... 成金百年史... 歌は死なない... 成金百年史... 歌は死なない... 成金百年史...

歌は死なない... 成金百年史... 歌は死なない... 成金百年史... 歌は死なない... 成金百年史...

歌は死なない... 成金百年史... 歌は死なない... 成金百年史... 歌は死なない... 成金百年史...

歌は死なない... 成金百年史... 歌は死なない... 成金百年史... 歌は死なない... 成金百年史...

歌は死なない... 成金百年史... 歌は死なない... 成金百年史... 歌は死なない... 成金百年史...

歌は死なない... 成金百年史... 歌は死なない... 成金百年史... 歌は死なない... 成金百年史...

オギノ 高級ドライクリーニング... 日本ドライクリーニング協会... 全国防災加工振興会員... ホームマスター福島県総代理店... オギノ... 平田 平字紺屋町 本社 内郡町一ノ坪 電話 4025

厨房設備... 調理用機器のすべて... 設計・取付・配管・ガス供給... カス器具の平酸素... いわき市平字正町36 電話(0246)74-4639

Club ニューライラック... 楽しいあなたの夜のために... Club ニューライラック... ★たいら白銀町8 TEL・②2666

HUGIN・データレジスター... 世界一の完全機でお店の信用を... HUGIN・データレジスター... ●無料でお貸しします 機能をお試しください 萩金庫... いわき市平字川淵 TEL・74-2631・74-3352

暗黒街の特使... 映画の本場アメリカが... 暗黒街の特使... ●ド・ウィドマーク... ●リック・マッダ... ●アルダ... ●ゼナー

高校全入の夢近づくか

来年は中卒六百人減 50年度から六千人割る

競争率一・二七倍の県立高校受験者が十六日行われるが、来年からは、中学卒業生が六百人以上になる。進学率の見込みは、五十年度に比べて、約二割増える。進学率を多少引き下げて、一八八人中から割るに近づけることが、夢に近い話が出てくる。

いわき市立中学校の四十一年次卒業生は、前年より、約二割増える。進学率を多少引き下げて、一八八人中から割るに近づけることが、夢に近い話が出てくる。

いわき市立中学校の四十一年次卒業生は、前年より、約二割増える。進学率を多少引き下げて、一八八人中から割るに近づけることが、夢に近い話が出てくる。

いわき市立中学校の四十一年次卒業生は、前年より、約二割増える。進学率を多少引き下げて、一八八人中から割るに近づけることが、夢に近い話が出てくる。

いわき市立中学校の四十一年次卒業生は、前年より、約二割増える。進学率を多少引き下げて、一八八人中から割るに近づけることが、夢に近い話が出てくる。

いわき市立中学校の四十一年次卒業生は、前年より、約二割増える。進学率を多少引き下げて、一八八人中から割るに近づけることが、夢に近い話が出てくる。

いわき市立中学校の四十一年次卒業生は、前年より、約二割増える。進学率を多少引き下げて、一八八人中から割るに近づけることが、夢に近い話が出てくる。

いわき市立中学校の四十一年次卒業生は、前年より、約二割増える。進学率を多少引き下げて、一八八人中から割るに近づけることが、夢に近い話が出てくる。

いわき市立中学校の四十一年次卒業生は、前年より、約二割増える。進学率を多少引き下げて、一八八人中から割るに近づけることが、夢に近い話が出てくる。

いわき市立中学校の四十一年次卒業生は、前年より、約二割増える。進学率を多少引き下げて、一八八人中から割るに近づけることが、夢に近い話が出てくる。

いわき市立中学校の四十一年次卒業生は、前年より、約二割増える。進学率を多少引き下げて、一八八人中から割るに近づけることが、夢に近い話が出てくる。

いわき市立中学校の四十一年次卒業生は、前年より、約二割増える。進学率を多少引き下げて、一八八人中から割るに近づけることが、夢に近い話が出てくる。

いわき市立中学校の四十一年次卒業生は、前年より、約二割増える。進学率を多少引き下げて、一八八人中から割るに近づけることが、夢に近い話が出てくる。

いわき市立中学校の四十一年次卒業生は、前年より、約二割増える。進学率を多少引き下げて、一八八人中から割るに近づけることが、夢に近い話が出てくる。

いわき市立中学校の四十一年次卒業生は、前年より、約二割増える。進学率を多少引き下げて、一八八人中から割るに近づけることが、夢に近い話が出てくる。

いわき市立中学校の四十一年次卒業生は、前年より、約二割増える。進学率を多少引き下げて、一八八人中から割るに近づけることが、夢に近い話が出てくる。

いわき市立中学校の四十一年次卒業生は、前年より、約二割増える。進学率を多少引き下げて、一八八人中から割るに近づけることが、夢に近い話が出てくる。

いわき市立中学校の四十一年次卒業生は、前年より、約二割増える。進学率を多少引き下げて、一八八人中から割るに近づけることが、夢に近い話が出てくる。

いわき市立中学校の四十一年次卒業生は、前年より、約二割増える。進学率を多少引き下げて、一八八人中から割るに近づけることが、夢に近い話が出てくる。

いわき市立中学校の四十一年次卒業生は、前年より、約二割増える。進学率を多少引き下げて、一八八人中から割るに近づけることが、夢に近い話が出てくる。

いわき市立中学校の四十一年次卒業生は、前年より、約二割増える。進学率を多少引き下げて、一八八人中から割るに近づけることが、夢に近い話が出てくる。

いわき市立中学校の四十一年次卒業生は、前年より、約二割増える。進学率を多少引き下げて、一八八人中から割るに近づけることが、夢に近い話が出てくる。

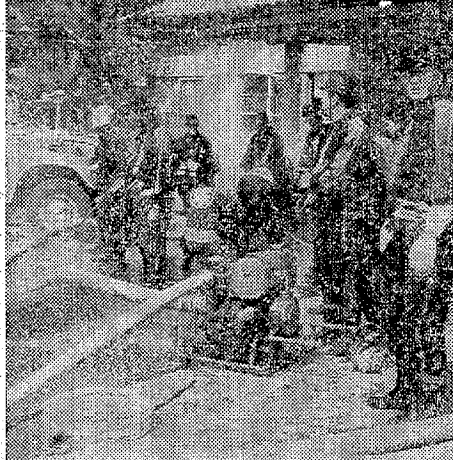

【子浜町の防火訓練】

松村病院新舞 子浜でも演習

春の全国火災予防運動最後の十三日、いわき市平上町の松村病院(水戸義隆)で防火訓練が行われた。この訓練は、松村病院の防火委員が中心となり、院内の防火設備を確認し、火災発生時の対応方法を教習した。参加者は、院内の職員と、地域の消防団員ら約五十名が参加した。訓練は、院内の防火設備を確認し、火災発生時の対応方法を教習した。参加者は、院内の職員と、地域の消防団員ら約五十名が参加した。

公害対策の窓口準備

県行政連絡室 四月一日から発足

公害対策が進められて、各地で公害問題が深刻化している。このため、県は、四月一日から、県行政連絡室を発足させる。この連絡室は、公害問題の窓口として、県民の相談を受け、関係機関と連携して対策を進めることとなる。連絡室の発足は、公害対策の推進に大きく貢献するものと期待されている。

中学校卒業式

市立中学校の卒業式は、十五日、午後二時から、市立中学校体育館で行われた。参加者は、在校生、卒業生、保護者、教職員ら約千五百人が参加した。式は、校長の訓話、卒業生の代表演説、校歌斉唱などで幕を開けた。卒業生は、涙を流しながら、卒業証書を受け取った。式は、厳粛な雰囲気で行われ、卒業生にとって、大切な思い出となった。

東部農委の小 作料協議委員

小作料協議委員の改定が、十五日、東部農委で開かれた。委員は、小作料の引き下げを求め、協議を進めることとなった。委員は、小作料の引き下げを求め、協議を進めることとなった。委員は、小作料の引き下げを求め、協議を進めることとなった。

初めて三億円突破

好天に葉たばこ大豊作

専売公社平上支所管内の四十四年度たばこ収穫量は、昨年十一月から好天に恵まれ、初めて三億円を突破した。これは、好天に恵まれ、初めて三億円を突破した。これは、好天に恵まれ、初めて三億円を突破した。

日本の国旗

旗狩 亮吉

旗狩 亮吉の作品。日本の国旗をテーマにした作品で、国旗のデザインや意味について考察している。旗狩 亮吉の作品。日本の国旗をテーマにした作品で、国旗のデザインや意味について考察している。

秋田の竿灯を招く

秋田の竿灯を招く。秋田の竿灯は、伝統的な行事で、地域住民の団結を促す役割を果たしている。秋田の竿灯を招く。秋田の竿灯は、伝統的な行事で、地域住民の団結を促す役割を果たしている。

くらし 随筆

随筆のコーナー。日常生活の雑感や、社会の出来事について、随筆家による鋭い批評や洞察が満載。くらし 随筆。随筆のコーナー。日常生活の雑感や、社会の出来事について、随筆家による鋭い批評や洞察が満載。

東商会

名入れタオル、タオル製品、贈答用品。東商会のタオルは、品質が高く、デザインも豊富です。名入れタオル、タオル製品、贈答用品。東商会のタオルは、品質が高く、デザインも豊富です。

たいもん

じゅうたん・カーテン、カーペット・フライド、室内装飾一式。たいもんは、インテリアの専門家です。じゅうたん・カーテン、カーペット・フライド、室内装飾一式。たいもんは、インテリアの専門家です。

熊谷質店

新客大歓迎、質屋。熊谷質店は、質屋の老舗です。新客大歓迎、質屋。熊谷質店は、質屋の老舗です。

ひで美容室

皆様の美容姿の相談どころ。ひで美容室は、美容の専門家です。皆様の美容姿の相談どころ。ひで美容室は、美容の専門家です。

福島信託

50万円、申し込み、お申し込み。福島信託は、信託の専門家です。50万円、申し込み、お申し込み。福島信託は、信託の専門家です。

日産チェリー

超える車... ニッサンチェリー。日産チェリーは、軽自動車の中で最も人気があります。超える車... ニッサンチェリー。日産チェリーは、軽自動車の中で最も人気があります。

いわき道具センター

新品・中古品→高価買い入れ 販売。いわき道具センターは、道具の専門店です。新品・中古品→高価買い入れ 販売。いわき道具センターは、道具の専門店です。

木木クッキングスクール

役立つ各種のお料理が勉強できます。木木クッキングスクールは、料理の学校です。役立つ各種のお料理が勉強できます。木木クッキングスクールは、料理の学校です。

松尾病院

内科、外科、小児科、産科。松尾病院は、総合病院です。内科、外科、小児科、産科。松尾病院は、総合病院です。

株式会社

TEL: 74-823。株式会社は、様々なサービスを提供しています。TEL: 74-823。株式会社は、様々なサービスを提供しています。

貸しガレージ 十室

貸しガレージ、一室五平方。貸しガレージ 十室。貸しガレージ、一室五平方。貸しガレージ 十室。

社員募集

板金工員、塗装工員、整備工員。社員募集。板金工員、塗装工員、整備工員。社員募集。

伊東肉店

牛豚肉問屋、伊東肉店。伊東肉店は、肉の専門店です。牛豚肉問屋、伊東肉店。伊東肉店は、肉の専門店です。

イワキ工芸

アクリル絵画、ガラス工芸、木工工芸。イワキ工芸は、工芸の専門店です。アクリル絵画、ガラス工芸、木工工芸。イワキ工芸は、工芸の専門店です。

株式会社

TEL: 74-823。株式会社は、様々なサービスを提供しています。TEL: 74-823。株式会社は、様々なサービスを提供しています。

