



米価の問題古く探る

いわき市は消費地だから... 米価の問題は古く探る... 昭和46年2月10日(水曜日) 第7768号

駆逐される、まずい米 多過ぎる米屋に不安感

米屋の駆逐... 多過ぎる米屋に不安感... 昭和46年2月10日(水曜日) 第7768号

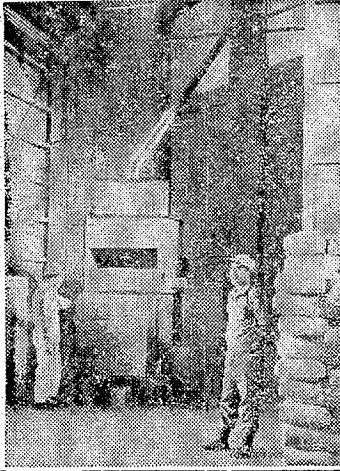

中学バレーに30校参加

中学バレーに30校参加... 本校杯争奪... 昭和46年2月10日(水曜日) 第7768号

市況

Table with market prices for various goods including rice, oil, and other commodities. Columns include item names and prices.

JCがアンケート調べ

JCがアンケート調べ... 調査結果... 昭和46年2月10日(水曜日) 第7768号

いわき民報紙上から... 各種情報とコメント

医療... 各種医療サービスと施設情報

Commercial advertisements for 'カップル' (Couples), 'フカパン', and other services.

Large advertisement for '小人形展示即売会' (Small Doll Exhibition and Sale) at Morisita.

Advertisement for 'ワイアンセンター' (Waiyan Center) featuring Hawaiian music and dance.

Advertisement for '新発売 いわきり取り' (New Release Iwaki Ritori) by Rikugai.

Advertisement for 'ハゴザキ' (Hagozaki) featuring a variety of goods.

Advertisement for '純喫茶 センザン' (Pure Tea Senzan) offering traditional tea service.

Advertisement for '樽酒' (Sake) featuring various brands and types.

Advertisement for '越前' (Echigo) featuring a variety of products and services.

Advertisement for 'sunny' and 'サンデー' (Sunday) featuring food and services.

Advertisement for '久野食品店' (Hisano Food Store) featuring various food items.

Advertisement for '高級佃煮 高級山海珍味' (High Quality佃煮 and珍味) by Hisano.

Large advertisement for '71 第1回 優秀学童スチールデスク展示会' (71st Annual Excellent Children's Steel Desk Exhibition) at Daisen Furniture Flat.

市況

魚類
(9日午後10日午前)
十日の小名瀬港サバの出回りは...

野菜
ホウレンソウ 一斗一〇〇〇(米)
ダイコン 一斗一〇〇〇(米)
白菜 一斗一〇〇〇(米)...

中華専門
ラーメン、焼きそば、餃子、うどん、そば...

いなわき民報紙上から
(5)

いなわき民報紙上から
(5)
あまのり

久野食品店
パネビ
TEL: 4984

久野食品店
TEL: 4984

久野食品店

JCがアンケート調べ

JCは教師と役員中心の運営になり、
関係する所得の向上をはかるため...

商店いん

山形で平谷山形商店会
山形市で新平山形商店会
山形市で新平山形商店会...

総選挙に関心
創刊号の発行から、頭の日付は、母教など...

文責 荒川楨三

いなわき民報紙上から
(5)
あまのり

いなわき民報紙上から
(5)
あまのり

いなわき民報紙上から
(5)
あまのり

あすの運勢

一月十一日(木) 凶
一月十二日(金) 吉
一月十三日(土) 凶...

いなわき民報紙上から
(5)
あまのり

いなわき民報紙上から
(5)
あまのり

いなわき民報紙上から
(5)
あまのり

いなわき民報紙上から
(5)
あまのり

いなわき民報紙上から
(5)
あまのり

いなわき民報紙上から
(5)
あまのり

あすの運勢

一月十一日(木) 凶
一月十二日(金) 吉
一月十三日(土) 凶...

いなわき民報紙上から
(5)
あまのり

いなわき民報紙上から
(5)
あまのり

いなわき民報紙上から
(5)
あまのり

いなわき民報紙上から
(5)
あまのり

いなわき民報紙上から
(5)
あまのり

いなわき民報紙上から
(5)
あまのり



いなわき民報紙上から
(5)
あまのり

いなわき民報紙上から
(5)
あまのり

いなわき民報紙上から
(5)
あまのり

いなわき民報紙上から
(5)
あまのり

いなわき民報紙上から
(5)
あまのり

ポコッパ
鈴木商会
平・かじ町 電話2088

質
平・かじ町 電話2088
草野書店

井坊 整形外科 医院
院長 井坊 義彦
いわき市平字下の町(新製交差路1番地) 電話74-2566

いなわき民報紙上から
(5)
あまのり

鮎
温泉 竹むら
中央通り 電話(常盤)二七二二

鮎
温泉 竹むら
中央通り 電話(常盤)二七二二

Hawaiian Center
常磐ハワイアンセンター
ショーのご案内
歌と踊りで楽しませよう!

ハコザキ
新発売
0-300-400-500

宴会・会食は
本格的中華料理で豪華版!!
桃園
chinese restaurant
TEL: 3048

2月14日は...バレンタイン・デー
男性をインキする日ですよ!
恋人に親しい人に
愛の贈りものをする日です!

パネビ
TEL: 4984

### 水曜特集

- 福島テレビ8**
- 00時30分 ハマのおやは30才
  - 30分 ニュース
  - 00時 笑うんだもんね!
  - 井上順之 和田アキ子
  - 30分 全日本歌謡選手権
  - ゲスト・日吉ミミ
  - 00時30分 うちのおとうさん
  - 「女であること」 柴田
  - 美保子 森本レオほか
  - 00時 「特ダネ登場!」 山
  - 東昭子 金田正一
  - 30分 「みかんきんかん夏
  - みかん」 池内淳子 黒
  - 柳敏子 中野一郎 川
  - 口島 金子信雄ほか
  - 30分 スポーツライセンス
  - 35分 チャンピオンズカウ
  - ト
- 中央テレビ34**
- 6・00 ワイドニース
  - 15分 ひまつのア
  - ん
  - 45分 ニュース
  - 7・00 スポーツパル
  - クイズ・ク
  - 45分 スター
  - 8・00 鉄形平次「
  - 状」 佐田幸子
  - 三上真一
  - 小柳生子
  - 9・00 「おん
  - 船越英二 京
  - 福垣美穂子
  - 10・00 特別機動隊
  - の板垣」 美佐
  - 11・00 ニュース
  - 10分 テレビナイ

- 福島テレビ8**
- 00時 光速エスパー「超生
  - 命プロスター」
  - 30分 ニュース
  - 00時 「ジューンとヨッパ
  - ヒデとロザンナ
  - 30分 ケンちゃんトコロ
  - ん「ババわかつてヨ」
  - 00時 「にらめっこ」 藤岡
  - 塚也 和泉雅子 沢田
  - 雅英 三宅邦子ほか
  - 00時 スターはまかせろ!
  - 横正章 朝丘鏡路
  - 30分 負けられません!
  - 「蟻の方程式」
  - 00時 冬の装「青春の麗」
  - 田村正和 早川保 大
  - 原麗子 小野寺昭
  - 05分 江戸の紅葉
- 中央テレビ**
- 6・00 ワイドニース
  - 15分 ひまつのア
  - ん
  - 45分 ニュース
  - 7・00 クイズ・ク
  - 30分 スター
  - 45分 鉄形平次「
  - 状」 佐田幸子
  - 三上真一
  - 小柳生子
  - 9・00 「おん
  - 船越英二 京
  - 福垣美穂子
  - 10・00 特別機動隊
  - の板垣」 美佐
  - 11・00 ニュース
  - 10分 テレビナイ

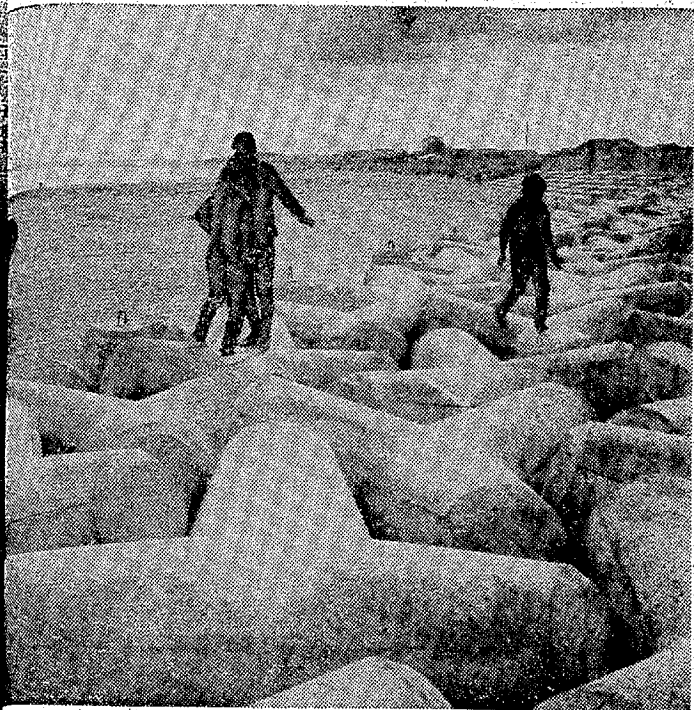

はテトラポットに波しぶきがかかる荒れた日はなかったという  
 魚を浴びてぬくもりのあるテトラは格好の遊び場だ (四倉で)



サバは昨年の秋の豊漁に続いて、今でも獲れる。加工用に回されカンづめ用や干物にされているが  
 アブラの乗り切った干物は売れ行きもよい。ハマはサバのにおいでムンムンしている。(中之作で)

**ドラマ**  
 10日・福島・夜9・30  
**みかんきんかん**  
 夏みかん



「イカ曳き」漁が盛ん。基地では破れた網のつくり直しに精  
 力を使っている。手袋もいらなくなったよと器用に修理していく(中之作で)

## 春はハマから

はまぼうふうも芽をだす

〇四日の立春をききながら、春の足音が遠くから響いてきた。いわき地方特有の春の風が吹きすさんで、かきこぼれた雪が溶けて、あつたあつた春の陽がまぶしさをあつた大地から降り注いで、春の足音が遠くから響いてきた。〇ハマの春は、カマメの風から、漁船の後を流して、海に響き渡る。沿道では、期待をこめて、サバ・イカは豊漁、ソバの八千太郎の漁船が日本では許可になつていない中野の漁場を流すのを待機し、鹿野のイカ曳きが、スタン型の漁船が後を流している。〇心なごころの春の足音が、ハマ・カマメの足音、生えきの足音の足音が響き、春の足音が遠くから響いてきた。春の足音が遠くから響いてきた。春はハマにも春の足音が遠くから響いてきた。

**料理の光**

4 (6号国道沿い) 電(024682)2156

**どですかでん**

監督・黒澤明

原作・山本周五郎

三徳勇作戦

田宮二郎 轟 暁子

19日まで 駅前 平東宝

**入進学おめでとう 学生服・セーラー服大会**

浜通り中学校

**学生服**

もう一本替えズボン進呈

- 7号<ストレッチ>...7,450円
- 8号<ストレッチ>...7,650円
- 9号<ストレッチ>...7,850円
- 10号<ストレッチ>...8,200円
- 11号<ストレッチ>...8,450円
- 12号<ストレッチ>...8,700円
- 13号<ストレッチ>...8,950円

特別価格学生服 <7・8・9号のみ>

- 7号<テトロン>7,400円→5,180円
- 8号<テトロン>7,700円→5,400円
- 9号<テトロン>8,000円→5,650円

**セーラー服**

ニッケールサージセーラー服 上衣スカートベスト三ツぞろい (毛80%レーヨン20%)

- 7号...9,200円
- 8号...9,400円
- 9号...9,600円
- 10号...9,800円

ニッケサージセーラー服 上衣スカートベスト三ツぞろい (テトロン70%レーヨン30%)

- 7号...8,750円
- 8号...8,900円
- 9号...9,100円
- 10号...9,200円

特別価格のお買い得品を取りそろえました

洋服のデパート/モードセンター

**スズガニ**

平・二町目店 0321  
 平・三町目 05283  
 小名浜店 04716

NHK第1 6:05 じゃりな話し方 15 株式市況 45 商品市況 7:00 ニュースニュース解説 25 ニュース特集 8:05 人生探求 15 科学千一夜 砂の力学 45 趣味の手帳 ひげ談義 9:05 演芸名人会 波曲「快眼流島」天中軒琴月 「一粒万倍」東家浦太郎 10:15 きょうの問題 30 若いこだま「青年のお祭り」 11:05 夢のハーモニー「小さな願い」ほか

NHK第2 6:00 そろばん教室 4級のかけ算 20 基礎英語 40 英語会話 7:00 ラジオ農業学校「こんちゃく」の集団栽培」 15 基礎英語 30 中学生の勉強室 数学 8:00 通信高校講座 生物 20 通信高校講座 数学2 40 通信高校講座 数学1 9:00 通信高校講座 地理 20 通信高校講座「古典乙」 40 通信高校講座 英語A 10:20 通信高校講座 世界史 40 通信高校講座 被服1 11:00 大学講座「数学」

総合テレビ4 6:00 こどもニュース 05 ねこジャラ市の11人 20 チャンスのピンチだ 7:00 きょうのニュース 30 生活の知恵「包む」 山本茂 田中里子 8:00 ママは太助「ブロックアウト」パンチ」 25 お笑い招待席「坂毛」柳家小三治 「八百屋お七」柳亭柳楽 9:00 連続ドラマ「風の中の女」佐藤優 「山内明」の女」佐藤優 「山内明」の女」佐藤優 30 ニュースワイドハイライト 10:10 札幌国際スポーツハイライト 11:20 ある人生の断片

教育テレビ10 6:00 中国語講座 30 ピアノのおけいこ 7:00 英語会話 30 技能講座 簿記「経理」 8:00 教育講座「東洋経済の現状と課題」 9:00 通信高校講座 英語1 30 通信高校講座 英語2 10:00 通信高校講座 英語3 30 通信高校講座 英語3 11:00 やさしいドイツ語 30 大学講座 法學「労働者の生活と労基法」

福島テレビ8 6:00 ハハのおやじは30才 30 ニュース 7:00 笑うんだもんね！ 井上順之 和田アキ子 30 全日本歌謡選手権 ゲスト・日吉ミミ 8:00 うちのひとりさん 「女であること」柴田美保子 森本レオほか 9:00 笑いの王様「山」 栗原信子 金田正一 30 「みかんさんかん」夏みかん 池内淳子 黒柳敏子 中野一郎 川口晶 金子信雄ほか 10:30 スパイのライゼン 11:35 チャンピオンズカット

中央テレビ34 6:00 ワイドニュース 15 ひまわりのアッコ 45 ニュース 7:00 スパルタ 45 スター・アッコ 8:00 連続ドラマ「おんな」 9:00 連続ドラマ「おんな」 10:00 特別番組「おんな」 11:00 ニュース 10分テレビ

NHK第1 6:05 じゃりな話し方 15 たのしい合奏 昭和45年度全国学校音楽コンクールから 7:00 ニュースニュース解説 25 ニュース特集「欧米の住宅政策」 8:05 人生探求 15 ふるさと心 45 趣味の手帳 忍者の家 9:05 NHKシンフォニーホール 10:15 きょうの問題 30 若いこだま「エロス」 11:05 夢のハーモニー「アバランチ」ほか

NHK第2 6:00 そろばん教室 4級のかけ算 40 英語会話 7:00 ラジオ農業学校「都市別」にみた食生活の問題点と改善の方向」 30 中学生の勉強室 理科 8:00 通信高校講座 現代国語「2」 9:00 通信高校講座「古典乙」 40 通信高校講座 物理A 10:20 通信高校講座 化学A 11:00 大学講座「英語」 20 中国語入門

総合テレビ4 6:00 こどもニュース 05 ねこジャラ市の11人 20 四つ目の目「スキー」 7:00 きょうのニュース 30 日本のお祭り「水戸」 8:00 札幌国際スポーツ大会「フィギュアスケート」 9:00 連続ドラマ「風の中の女」若山志保 渡辺美佐子 生島幸子 30 ニュースワイドハイライト 10:10 札幌国際スポーツハイライト 11:20 NHK特報「団地生活」

教育テレビ10 6:00 スペイン語講座 30 ピアノのおけいこ 7:00 英語会話 30 経営現代 国際化への道「中小企業とコンピュータ」 8:00 教育講座「古代の天文学」そのなぞと謎 9:00 通信高校講座 化学A 30 通信高校講座 生物 10:00 通信高校講座 世界史 B 30 通信高校講座 数学2 A 11:00 たのしいフランス語 30 大学講座 歴史「大正デモクラシーと非殖民地主義」

福島テレビ8 6:00 光速エスパー「超生命プロスター」 30 ニュース 7:00 「ジュンとヨツバ」 ヒトとロザンナ 30 ケンちゃんトコちゃん「ハハわかってヨ」 8:00 「にらめっこ」藤岡家也 和家雅子 沢田雅美 三宅邦子ほか 9:00 「はまかぜ」堀正章 朝丘雪路 30 「負けんやう」 10:00 冬の巻「青春の謎」 田村正和 早川保 大原麗子 小野寺昭 11:05 江戸の紅葉

中央テレビ34 6:00 ワイドニュース 15 ひまわりのアッコ 45 ニュース 7:00 スパルタ 45 スター・アッコ 8:00 連続ドラマ「おんな」 9:00 連続ドラマ「おんな」 10:00 特別番組「おんな」 11:00 ニュース 10分テレビ

FM放送 10日 ☆印はステレオ 6:00 ぐらしの話題 7:00 ☆ステレオ音楽ホール「北海大鼓ファンタジー」 8:10 ☆ステレオコンサート「スペイン」 10:15 現代の日本音楽「尺八」 11:00 イングリッシュ・ソング「音」 25 パロック音楽のたのしみ「主にありて喜べ」

ラジオ福島 10日 6:00 ニュースハイライト 30 一万円クイズ 50 スポーツジョッキー 7:00 歌謡曲だよおつめさん 30 渡川秋也一朗 8:00 ヤングスタジオラップ 9:00 これぞポップス「ラ」のテーマ 30 夜の名曲 10:00 ヤング・キング・ヤング 30 ミュージック・イン・ハイフニック 明日 11:00 寺尾聰の白い日記 20 セミナフートキー 30 大学受験ラジオ講座

ラジオ福島 11日 6:00 ニュースハイライト 30 一万円クイズ 7:00 歌謡曲だよおつめさん 30 渡川秋也一朗 8:00 ヤングスタジオラップ 9:00 これぞポップス「サン」 30 デスコティックショウ 10:00 ヤング・キング・ヤング 30 ミュージック・イン・ハイフニック 11:00 寺尾聰の白い日記 20 セミナフートキー 30 大学受験ラジオ講座

みかんさんか さん夏みかん 10日 福島県夜更30



磯の香おりを味わいながらのお食事を... 光 鱈 営業時間 午前10時から午前2時まで 大駐車場完備

ユニークなシステム... 明治会計

魚の気になって うなぎを食おう! 新味 魚清 電話(74)2633

明治エア・コンプレッサー 明治会会員 平熔材株式会社 いわき市平字正月町 TEL:(0246)23-0361(代表)

どてすかてん <涙>がある<笑い>がある<心>がある! 監督 黒澤明 原作 山本周五郎 三徳田大伴 田宮二郎 三木のり平 絶賛上映中 19日まで 駅前 平東宝



# 市が指導者づくりを

## 市政モニター意見 社会教育の再開発

「いわき市が市民の生活を市政に反映させるには、市民が市政の発展に力を入れることが必要である。市政モニターは、市民の社会教育を指導し、市民の生活改善に力を入れるべきである。」

「市民の社会教育は、市民の生活改善に力を入れるべきである。市民の生活改善は、市民の社会教育によって行われるべきである。」

「市民の社会教育は、市民の生活改善に力を入れるべきである。市民の生活改善は、市民の社会教育によって行われるべきである。」

### 大崎さんに因 税庁長官賞が

納税標語で



大崎さん

「納税は義務である。納税は義務である。納税は義務である。」

「納税は義務である。納税は義務である。納税は義務である。」

「納税は義務である。納税は義務である。納税は義務である。」

## 泉駅の新駅が完成

### 臨海工業地区の玄関に



「泉駅の新駅が完成した。泉駅の新駅が完成した。泉駅の新駅が完成した。」

「泉駅の新駅が完成した。泉駅の新駅が完成した。泉駅の新駅が完成した。」

「泉駅の新駅が完成した。泉駅の新駅が完成した。泉駅の新駅が完成した。」

## 平駅前を占拠する車族

「平駅前を占拠する車族。平駅前を占拠する車族。平駅前を占拠する車族。」

「平駅前を占拠する車族。平駅前を占拠する車族。平駅前を占拠する車族。」

「平駅前を占拠する車族。平駅前を占拠する車族。平駅前を占拠する車族。」

### 好間炭住のあ き家を全焼

炭坑下の不審火

「好間炭住のあき家を全焼した。好間炭住のあき家を全焼した。好間炭住のあき家を全焼した。」

「好間炭住のあき家を全焼した。好間炭住のあき家を全焼した。好間炭坑下の不審火。」

「好間炭住のあき家を全焼した。好間炭住のあき家を全焼した。好間炭坑下の不審火。」

## くらし 随筆

「新しい商品が毎日、毎日、新しい商品が毎日、毎日、新しい商品が毎日、毎日。」

「新しい商品が毎日、毎日、新しい商品が毎日、毎日、新しい商品が毎日、毎日。」

「新しい商品が毎日、毎日、新しい商品が毎日、毎日、新しい商品が毎日、毎日。」

### ものの本質

舟生 詩夫

「ものの本質。ものの本質。ものの本質。ものの本質。」

「ものの本質。ものの本質。ものの本質。ものの本質。」

「ものの本質。ものの本質。ものの本質。ものの本質。」

「税関の改革。税関の改革。税関の改革。税関の改革。」

「税関の改革。税関の改革。税関の改革。税関の改革。」

「税関の改革。税関の改革。税関の改革。税関の改革。」

## LPガス爆発

### 温蔵庫の過熱が原因

工場火災

「LPガス爆発。LPガス爆発。LPガス爆発。LPガス爆発。」

「LPガス爆発。LPガス爆発。LPガス爆発。LPガス爆発。」

「LPガス爆発。LPガス爆発。LPガス爆発。LPガス爆発。」

**白衣・作業服・事務服**

「白衣・作業服・事務服。白衣・作業服・事務服。白衣・作業服・事務服。」

「白衣・作業服・事務服。白衣・作業服・事務服。白衣・作業服・事務服。」

「白衣・作業服・事務服。白衣・作業服・事務服。白衣・作業服・事務服。」

**生壽し すし 勝**

「生壽し すし 勝。生壽し すし 勝。生壽し すし 勝。」

「生壽し すし 勝。生壽し すし 勝。生壽し すし 勝。」

「生壽し すし 勝。生壽し すし 勝。生壽し すし 勝。」

**近火お見舞いお礼**

「近火お見舞いお礼。近火お見舞いお礼。近火お見舞いお礼。」

「近火お見舞いお礼。近火お見舞いお礼。近火お見舞いお礼。」

「近火お見舞いお礼。近火お見舞いお礼。近火お見舞いお礼。」

**apple アップル**

「apple アップル。apple アップル。apple アップル。」

「apple アップル。apple アップル。apple アップル。」

「apple アップル。apple アップル。apple アップル。」

**手づくりの味 わきあられ**

「手づくりの味 わきあられ。手づくりの味 わきあられ。手づくりの味 わきあられ。」

「手づくりの味 わきあられ。手づくりの味 わきあられ。手づくりの味 わきあられ。」

「手づくりの味 わきあられ。手づくりの味 わきあられ。手づくりの味 わきあられ。」

**塩屋ふとん店**

「塩屋ふとん店。塩屋ふとん店。塩屋ふとん店。」

「塩屋ふとん店。塩屋ふとん店。塩屋ふとん店。」

「塩屋ふとん店。塩屋ふとん店。塩屋ふとん店。」

**キーボードで... ヨーロッパな夜を**

「キーボードで... ヨーロッパな夜を。キーボードで... ヨーロッパな夜を。」

「キーボードで... ヨーロッパな夜を。キーボードで... ヨーロッパな夜を。」

「キーボードで... ヨーロッパな夜を。キーボードで... ヨーロッパな夜を。」

**土地住宅を... 買いたい 売りたい**

「土地住宅を... 買いたい 売りたい。土地住宅を... 買いたい 売りたい。」

「土地住宅を... 買いたい 売りたい。土地住宅を... 買いたい 売りたい。」

「土地住宅を... 買いたい 売りたい。土地住宅を... 買いたい 売りたい。」

**総合看板 プラスチック加工一式**

「総合看板 プラスチック加工一式。総合看板 プラスチック加工一式。」

「総合看板 プラスチック加工一式。総合看板 プラスチック加工一式。」

「総合看板 プラスチック加工一式。総合看板 プラスチック加工一式。」

**常磐中央内郷病院**

「常磐中央内郷病院。常磐中央内郷病院。常磐中央内郷病院。」

「常磐中央内郷病院。常磐中央内郷病院。常磐中央内郷病院。」

「常磐中央内郷病院。常磐中央内郷病院。常磐中央内郷病院。」

**鈴木喜政**

「鈴木喜政。鈴木喜政。鈴木喜政。」

「鈴木喜政。鈴木喜政。鈴木喜政。」

「鈴木喜政。鈴木喜政。鈴木喜政。」

**若人の社交場! ニューワールド!!**

「若人の社交場! ニューワールド!!。若人の社交場! ニューワールド!!。」

「若人の社交場! ニューワールド!!。若人の社交場! ニューワールド!!。」

「若人の社交場! ニューワールド!!。若人の社交場! ニューワールド!!。」

入アさん 7248 中島安男



平駅前を占拠する車族

平駅前を占拠する車族
平駅前を占拠する車族
平駅前を占拠する車族

好間炭住のあ
き家を全焼
好間炭住のあ
き家を全焼

住居全焼し山火事
石油ストーブ消し忘れ
住居全焼し山火事
石油ストーブ消し忘れ

台湾漁業へ特許提供
県水試 考案のなわ揚げ機
台湾漁業へ特許提供
県水試 考案のなわ揚げ機

これぞア
なわ揚げ機
これぞア
なわ揚げ機



なわ揚げ機

市内の交通事故
9日 (県警交通企画課調べ)
発生 死者 傷者

Table with 4 columns: Date, Occurrences, Deaths, Injuries. Data for Jan 9 and Jan 10.

近火お見舞いお礼
近火お見舞いお礼
近火お見舞いお礼

近火お見舞いお礼
近火お見舞いお礼
近火お見舞いお礼

近火お見舞いお礼
近火お見舞いお礼
近火お見舞いお礼

泉駅の新駅が完成

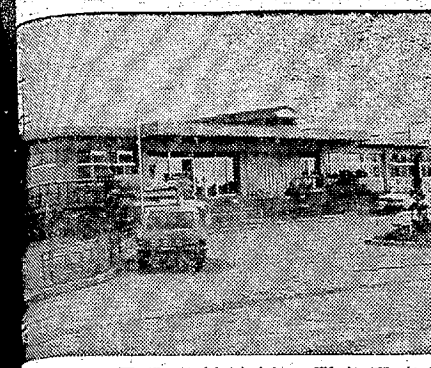

泉駅の新駅が完成
臨海工業地区の玄関に
泉駅の新駅が完成
臨海工業地区の玄関に

LPガス爆発
工場火災
LPガス爆発
工場火災

apple アップル COFFEE and SNACK 営業時間 AM11:00~PM

土地 なんと飯野 分譲地 売買 土地測量

むらやま 土地 なんと飯野 分譲地 売買 土地測量

松竹ボーリングのフランスウィックレーンで パーフェクト(300点)へ挑戦しよう!!

