

魚類 市況 魚類 (3月以降) 四日湖の小魚類はサンマ...

果物 五〇一五(東)...

いわきネギ壊滅

先週、深谷ネギに匹敵する中時市場でも高値を付けた...

一億四千万円の損 雨の降った五日...

主産地は平と勿来地区



いづみネギは茨城の北西土地に、野川村で栽培面積四十...

赤サビ病で70%やられる

スキヤキ党に大痛手 けさ県農改普所が発表

公書、無医地区に取組む

いわき市医師会(竹村源吉会長)は、このほど...

ゆく秋を惜しむ野点の会

松ヶ岡公園北側の天間池で三日茶会が盛況に開かれた...

五屋のメガネ 丸萬家具店 各種家具 価格特約

北土地開発 谷田地近く(土地付き家屋) 380万円

狂犬予防注射 必ず10日まで

年末謝恩大サービス旅行 常磐観光

建築材 松杭丸太 新建材 伊勢屋木材店

グリーンプラザショー 美しい富士山と武田節民謡の旅

読者の声

美しき自然 自然が女に与える喜びの贈り物
 であり、そして自然が女から奪い取る悲劇
 の贈り物である。

ナニ (イギリスの教育者)

甘さときびし
 さとの谷間
 平 鈴木 賢治

友人の長男が家を出た。仲
 づむびとした自立のある新学生
 である。

甘さときびし
 さとの谷間
 平 鈴木 賢治

自転車での安全通学

指定校 三者一体で研究活動

草野中

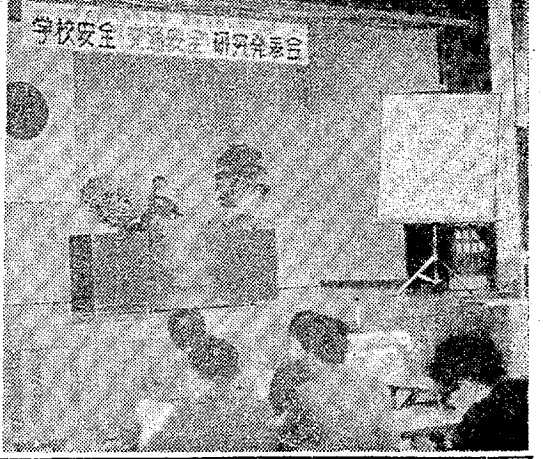

交通安全(交通安全)教育研究
 会(以下交通安全研究会)が、市
 内各中学校の交通安全通学自
 三十三人が参加して行われた。自
 通学の状況調査、同地
 通学した。

交通安全(交通安全)教育研究
 会(以下交通安全研究会)が、市
 内各中学校の交通安全通学自
 三十三人が参加して行われた。自
 通学の状況調査、同地
 通学した。

磐高が優勝飾る

小名浜に逆転勝ち

平塚清成
 記念野球

第十四回いわき市野球場大会
 記念野球場大会(以下野球場大会)
 は、五時半から同球場で、磐高
 対小名浜の対戦が行われ、磐高
 が、二大投手を擁して、二二
 られた。二大投手は、二二
 とした。

本番さながらの訓練

優良救護隊員を表彰

中央高校体育 いわき市

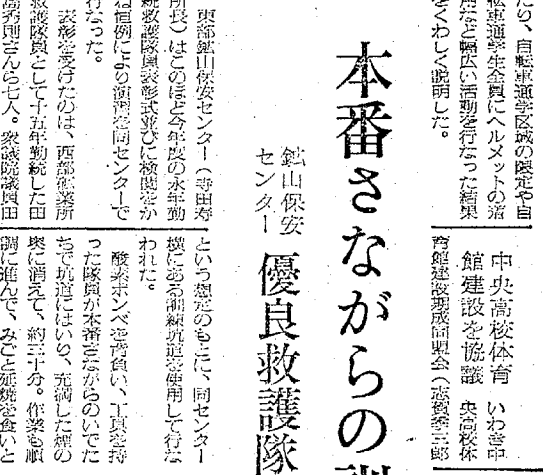

東部山保安センター(草野中
 所長)は、このほど、本年度の
 交通安全通学自三十三人が参加
 した。

交通安全(交通安全)教育研究
 会(以下交通安全研究会)が、市
 内各中学校の交通安全通学自
 三十三人が参加して行われた。自
 通学の状況調査、同地
 通学した。

あすの予定

11月7日(火) 10時 旧大田町月見山
 11月8日(水) 10時 旧大田町月見山
 11月9日(木) 10時 旧大田町月見山
 11月10日(金) 10時 旧大田町月見山
 11月11日(土) 10時 旧大田町月見山
 11月12日(日) 10時 旧大田町月見山

商店街

青木アナ招き

むつみ会講演

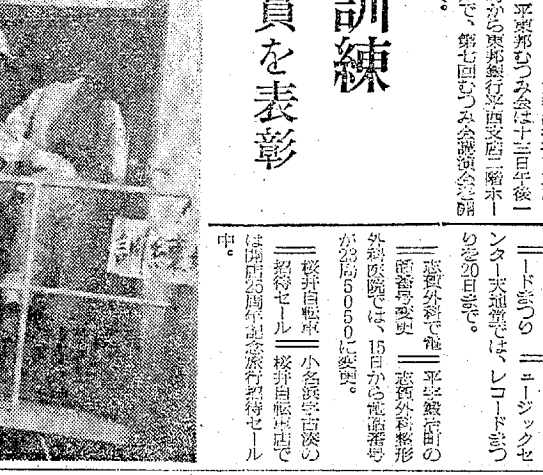

青木アナ招き
 むつみ会講演
 13日(木) 東部山保安センター
 所長(以下交通安全研究会)が、市
 内各中学校の交通安全通学自
 三十三人が参加して行われた。自
 通学の状況調査、同地
 通学した。

釣り堀大会

11月7日(火) 10時 旧大田町月見山
 11月8日(水) 10時 旧大田町月見山
 11月9日(木) 10時 旧大田町月見山
 11月10日(金) 10時 旧大田町月見山
 11月11日(土) 10時 旧大田町月見山
 11月12日(日) 10時 旧大田町月見山

商店街

青木アナ招き

むつみ会講演

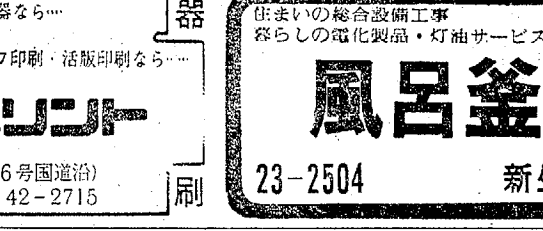

青木アナ招き
 むつみ会講演
 13日(木) 東部山保安センター
 所長(以下交通安全研究会)が、市
 内各中学校の交通安全通学自
 三十三人が参加して行われた。自
 通学の状況調査、同地
 通学した。

<p>紙器製造 ボール紙器・包装容器なら... 総合印刷 写植・タイフ・オフ印刷・活版印刷なら...</p> <p>有限会社 ヨリダプリント</p> <p><工場> 小名浜島工業団地(6号国道沿) デンワ 58-3004 * 42-2715</p>	<p>出まの総合設備工事 窓の電化製品・灯油サービス&タイプ印刷</p> <p>風呂釜 施工</p> <p>23-2504 新生活設計</p>	<p>金融と質・電話売買 電話担保金融のお取り 扱いをいたします</p> <p>勿来商事</p> <p>平・茨川町 電(0246) 54198</p>	<p>新鮮なさくら肉 小料理 煮物 刺身 ヒレ刺身 物 2280</p> <p>電話 2280</p>	<p>ケーンと開花亭 平・か20 草野</p>
---	--	--	---	---------------------------------

<p>●おけいこのすすめ●いつでも入会ができます</p> <p>横山千代いけばな教室</p> <p>池坊いけばな=立華・生花・自由花(盛花・投入)</p> <p>▶けいこ日=毎週水・土曜 午前10時~午後7時</p> <p>◎裏千家茶道=裏千家茶道教授 横山 宗真</p> <p>▶けいこ日=毎週水・木・土 午前10時~午後7時</p> <p>開けこ日=平字尼子町2の20 電8713</p>	<p>ご贈答品 すべてOK</p> <p>各種記念品 広香マツコ 刺繍・袋・うちわ 名入れカレンダー・タオル</p> <p>嘉見家</p> <p>いわき市平字大町 74-5469</p>	<p>質 平・か20 草野</p> <p>当社設備追加藤幸一殿の葬儀の際はご多忙中につき ご迷惑をおかけする場合がございます。大変ご容赦を願います。 また、おけいこのお申し込みは、お申し込みの日のみ受付 させていただきます。お申し込みの日のみ受付 させていただきます。</p> <p>昭和四十七年十一月六日</p> <p>いわき市平字大町四丁目 有限会社 加藤工務店</p>
---	--	---

ただ今店舗新築のため
向かい側の飯店舗で営
業しております

月運

平字南町 電74-9191

<p>せんい壁 株式会社 小宅商店</p> <p>いわき市平字大町 電話 0246-3886(内) 0246-3887(外)</p>	<p>庶民金融 低利・敏速 お気軽にご相談ください 福島県庶民金融業協会会員</p> <p>杉山商事</p> <p>平・十丁目(六)佐藤通(電話) 444-114</p>	<p>あなたのフィー リングにぴったりノ こよひもマイペースでど ぞ...クーポン券をご利用 ください</p> <p>Club ニュー ライラック</p> <p>★たいら白銀町8・世界館 ビル隣地下 電話2666</p>	<p>味ときつぷのよさを売る!!</p> <p>魚の屋</p> <p>平・平字南町 電話 74-1101</p> <p>★定休日第1、第3、月曜日</p>	<p>いつも新鮮な 牛 豚 肉</p> <p>緑屋</p> <p>本店 平・一丁目 電話 0185代 平・平字 中央通り 電話 2794</p>	<p>ランデー入りの名菓誕生</p> <p>シエリブラン</p> <p>新柄各都道府県 七リソール</p> <p>瀬戸商店</p> <p>内務部 電話 2009</p> <p>瀬戸店/小名浜店/大黒屋店 白一カドー店/種田店/湯本店</p>
---	--	---	--	---	--

第1	NHK第2 1540KC
6:00	モーニング教室▽ 基礎英語 実習会話
7:00	ラジオ音楽学校の 新しい「假面」 中学生の勉強室
8:00	通信高校講座 通信高校講座 通信高校講座
9:00	通信高校講座 1(古文)
10:00	通信高校講座 通信高校講座 通信高校講座
11:00	大学講座 哲学

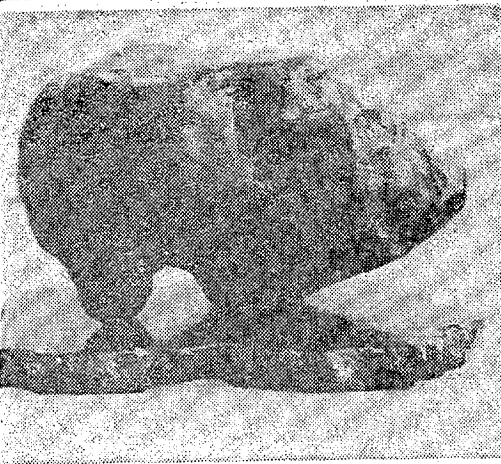

「菊の山」の山頂に、静かに咲く菊の花。その姿は、まるで山を凌ぐかのように、凛々とした風格を醸し出している。秋の深まりを感じさせるその色合いは、見る者の心を癒やすような、静寂の美しさがある。

菊の山記

吉野せ

「菊の山」の山頂に、静かに咲く菊の花。その姿は、まるで山を凌ぐかのように、凛々とした風格を醸し出している。秋の深まりを感じさせるその色合いは、見る者の心を癒やすような、静寂の美しさがある。

その山頂に、静かに咲く菊の花。その姿は、まるで山を凌ぐかのように、凛々とした風格を醸し出している。秋の深まりを感じさせるその色合いは、見る者の心を癒やすような、静寂の美しさがある。

その山頂に、静かに咲く菊の花。その姿は、まるで山を凌ぐかのように、凛々とした風格を醸し出している。秋の深まりを感じさせるその色合いは、見る者の心を癒やすような、静寂の美しさがある。

その山頂に、静かに咲く菊の花。その姿は、まるで山を凌ぐかのように、凛々とした風格を醸し出している。秋の深まりを感じさせるその色合いは、見る者の心を癒やすような、静寂の美しさがある。

水石余情

富士山麓の清流、静かに流れる水。その音は、まるで心を洗うかのように、清々とした爽やかさがある。水石の相触れが、自然の美しさを引き出し、見る者の心を癒やすような、静寂の美しさがある。

週間ベストセラー

- ①「菊の山」 吉野せ
- ②「水石余情」 吉野せ
- ③「菊の山」 吉野せ
- ④「水石余情」 吉野せ
- ⑤「菊の山」 吉野せ
- ⑥「水石余情」 吉野せ
- ⑦「菊の山」 吉野せ
- ⑧「水石余情」 吉野せ
- ⑨「菊の山」 吉野せ
- ⑩「水石余情」 吉野せ

書評

「菊の山」は、静かな山頂に咲く菊の花を通して、自然の美しさを表現している。作者の繊細な筆遣いが、読者の心を癒やすような、静寂の美しさがある。

壇ノ浦合戦異聞

壇ノ浦合戦の異聞。歴史の裏面に隠された物語を、興味深い筆遣いで描き出している。読者の心を捉えるような、静寂の美しさがある。

東京で着実に成功
曜日にはバラを、



東京で着実に成功
曜日にはバラを、

東京で着実に成功
曜日にはバラを、

ききもの
海外の音楽

カレー
中華スタンド
東邦紅
十五丁目(平塚駅前) 電話4421

免許写真はどんな写真でもよいではないので
きれいな あなたの免許証
大切な免許証写真は
格調高い写真を！
1日仕上げ！お心ごこめてつくっています
田中スタジオ
カメラの田中平・三町目店 2階電23-1405

40年の伝統を誇る
花嫁の専門店
衣裳の相談も承っております
美容 さかもと
美容室 平・中町(大塚駅前) 電話4421
美容室 カバーマークサロン

カレンダー
広告
マッチ
うちわ
武田 電話(平)74-3390
26-1788
いわき市平・6号国道沿い、堂の前バス停前

海外の音楽
ルーマニアの音楽

お急ぎのご用命は
総合看板から彫刻・印章まで
株式会社 椎名グループ
本社 小名浜 電話53-4467・小名浜店 電話92-4072
平店 四町目 電話23-4417・藤本店 電話42-2217

ノリタケチェーン 平店
日本陶芸チェーン
陶器 武田陶器店
いわき市平・一町目 電話74-4811-2

眼鏡専門店
カネの松本
市平字二町目 TEL・@3851

安全 正確 快適なサービス
本社営業所 松ヶ岡営業所 神谷営業所
2343 3410 3214
常交タクシー
安心して乗れる皆様の自家用車

はいけません
RASIL
並木通り、いわき民報ビル2F 電話(74)299

牛豚肉問屋
伊東肉店
本店 平・六町目 電話4753
支店 平・大町 電話5510
支店 平・大通り 電話48374
支店 平・鉄道駅前 電話474079

安眠即是健康
ふとんのススキ
いわき市平字新川町 電話四二四三三

サービスランチ
AM12:00 - PM1:30
・肉料理
・魚料理
・オムライス ¥230
ABCビル
いわき市平字新川町ビル2階
TEL・23-4442

修理は藤森
千成
平・和道(平)電話74-7550

Table of TV and radio programs including NHKテレビ, NHK教育, 福島テレビ, 福島中央テレビ, NHK第1, and NHK第2.



水石余情 猪谷 福山神楽通川の土流、飯島境の山深くに猪谷(のた)といふ場所がある。高川と高川が合流、新橋谷ダムもあり、電力発電所が数多く存在する。

F M 放送 (FM Broadcast) schedule table.

ラジオ福島 (Radio Fukushima) schedule table.

死を呼ぶ ヘルキヤット 福島中央・夜7・30

良平が東京で着実に成功 日曜日にはバラを、 福島中央・夜7・30

週間ベストセラー (Weekly Best Seller) list of books.



閉山の里 福島中央・夜7・30

三人の未帰還兵 福島中央・夜10・15

壇ノ浦合戦異聞 福島中央・夜10・15

書評 (Book Review) section.

祭りの夜に 福島中央・夜9・00

光るま 次郎と久美が意気投合 福島中央・夜9・00

海外の音楽 福島中央・夜8・00

ききもの 福島中央・夜8・00

東邦紅 (Tohokuhong) Curry advertisement.

お急ぎの (Osigi no) Stamp advertisement.

メガネは松本と (Glasses are Matsuda) advertisement for an optical shop.

レストランブラジル (Restaurant Brazil) advertisement featuring a dining room illustration and menu items.

牛豚肉問屋 (Beef and Pork Meat Wholesaler) advertisement for Ito's Meat Shop.

家庭婦人

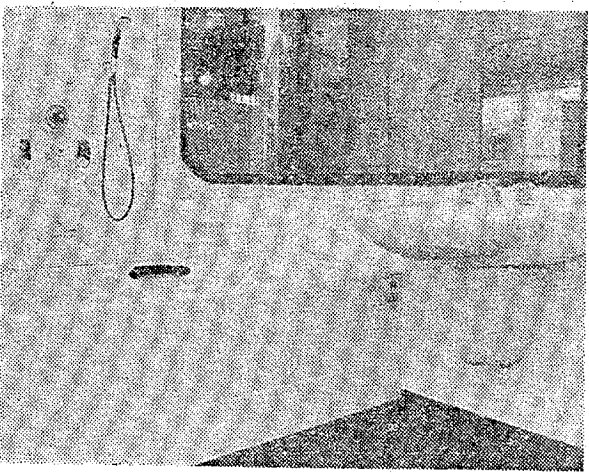

★日本人が、世界でもっとも愛用しているのが、この「ホーロー」です。それは、その丈夫な作りと、洗ったあとの光沢が、何となく、日本人の心を打つているからです。

★「ホーロー」は、その丈夫な作りと、洗ったあとの光沢が、何となく、日本人の心を打つているからです。

★「ホーロー」は、その丈夫な作りと、洗ったあとの光沢が、何となく、日本人の心を打つているからです。

特徴つかんで選定を 安定性のあるホーロー

ホーローの丈夫な作りと、洗ったあとの光沢が、何となく、日本人の心を打つているからです。

ホーローの丈夫な作りと、洗ったあとの光沢が、何となく、日本人の心を打つているからです。

ホーローの丈夫な作りと、洗ったあとの光沢が、何となく、日本人の心を打つているからです。

いざよひ拾遺

いざよひ拾遺 (13)

東から来た男

(80)

西村 京太郎 作
梶 舘 太画



「東から来た男」

「東から来た男」

デザイン・カーテン
シート・ほろ

常磐テント商会

いわき市内湯御殿町(内郷ヘルスセンターバス停前)
TEL・平◎3032 常磐◎2345

喫茶 藤 Fuji

営業時間 AM7:30~12:00
モーニングサービスPM1:00まで
日曜・祭日はAM7:30~12:00
●コーヒー●紅茶●ミルク●お茶
(スパゲティ・ハンバーグ・生野菜)
つき¥150
平駅前(世界ビル隣)
TEL・74-6517

入れタオル

東商会

平・佃町TEL◎4037

香港仕込みの本格的な味!!

中国料理 鳳翔

平駅前(白銀町・高橋ビル)TEL・23-0251

お座敷をご利用ください

ご宴会に—ご会合に—ご家族連れで
ご利用ください

好評!! 安くてうまい

いわき日本晴

清酒

《レッド日本晴》
2級 1.8ℓ入り
550円

いわき市平字鍛冶町 いわき酒造株式会社 電話(平)74-2302

わき愛犬センター

世界の名犬
わき愛犬センター
〒310 林ノ上ノ町(53)2389番
山崎大 電話0249(45)0712
市安藤町(川)米屋源75

