







捕虜とタバコ

他の収容所に行きついで、この二人行きの収容所へ連れて行かれた。...



増しみの愛

薬谷 達

捕虜は、タバコを欲する。タバコは、捕虜の命を救う。...

Table with 2 columns: Time (6:00-11:00) and Program Name (NHK 第2 1540KC).

Table with 2 columns: Time (6:00-11:00) and Program Name (NHK 第2 1540KC).

良心的な課長
日曜劇場
吸血鬼ドラキ
ユラの花嫁

ボタン一つで風呂もOK!
日立商事
ガス器具センター

総合中華料理
香港
白銀店

喫茶 藤
Fuji
TEL: 74-6517

良心的なスポーツ用品の店
藤運動具店
TEL: 33391

DPE 免許証
カラープリント
タカツ写真店
TEL: 27750

運転免許を取るなら!
小島自動車練習所
TEL: 0793

夏物上下総見切り
5割~7割引
金福
いわき市平・四丁目 電74-4041

お急ぎのご用命は
株式会社 椎名グループ
TEL: 53-4467

レコード
金子レコード店
TEL: 2853

いつも新鮮な
牛豚肉の専門店
緑屋
TEL: 0185代

あなたのフィーリングにぴったり!
Club ニューライラック
TEL: 2666

NHKテレビ 6:00 こどもニュース 05 「S・L赤道を行く」

NHK教育 6:00 ☆コンピューター講座 7:00 ☆英語会話

福島テレビ 6:00 赤松鈴之助「真空谷へ飛べ」

福島中央テレビ 6:00 ニュース 10 びっくり大ショック

NHK第1 6:05 北原コンサート ピアノ協奏曲第2番

NHK第2 6:00 夏のラジオクラブ 6:30 英語会話

NHKテレビ 6:00 こどもニュース 05 七つの海「野生の大きな海」

NHK教育 6:00 ☆若い広場「若ものとゼン」

福島テレビ 6:00 ミラマン 30 海のトリトン

福島中央テレビ 6:00 笑点「必見!水難救助入門」

NHK第1 6:05 ラジオリサイタル 7:00 ニュース

NHK第2 6:00 通信高校講座 7:00 英語会話

F M 放送 5日 6:00 ☆大作曲家の時間

ラジオ福島 5日 6:00 ニュースハイライト 30 今日の福島

6日 6:00 リクエストコーナー 7:15 ☆経営者の手帳

青函連絡船 四月、青森・函館間

ききもの 夢十夜

良心的な課長 吸血鬼ドラキ ユラの花嫁

ボタン一つで風呂も 日立商事

明日もまた 神谷名所をよろしく 飯野不動産株式会社

スナック・喫茶店・バー向き 規友ビル

夏物上下 藤運動具店

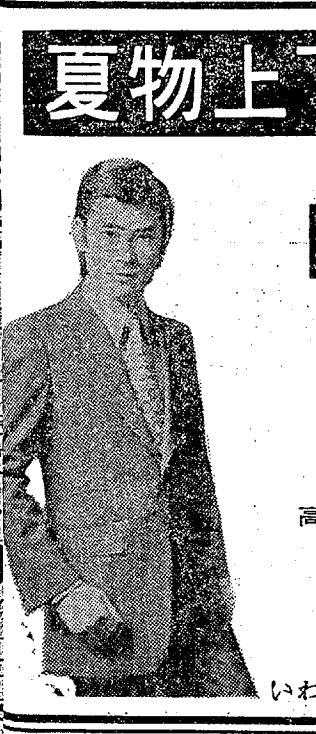
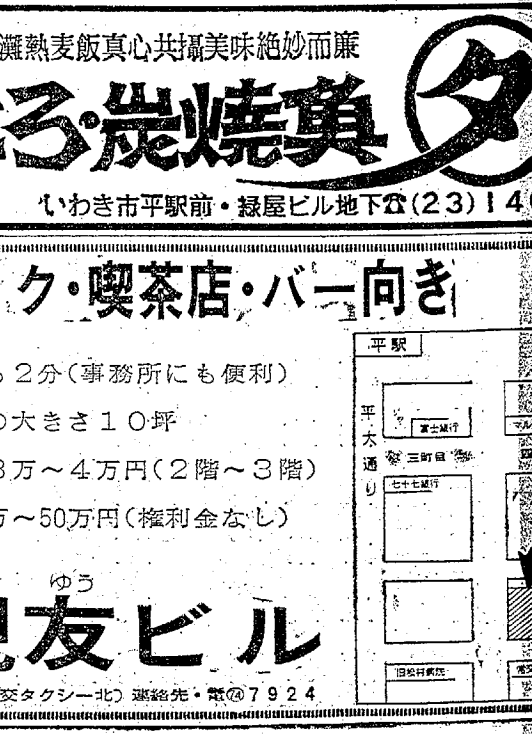

7年盛夏

# 暑中お伺い申し上げます 昭和47年盛夏

株式会社 小野タクシ 支部長 野木健男	内郷商工会 会長 鈴木 勇 副会長 山本 啓 理事 四木 一 同業 友成 同	いわき地区浄化槽施工協会 会長 松原 洋雄 副会長 菅野 隆雄 〒305-0106 いわき市平南町四の六(五保事務所内) 電話 23377	命鑓 芦沢材木店 代表取締役 芦沢 政資 〒305-0106 いわき市平南町六五 電話 21047 工場 小川町高敷 電話(小山崎) 四・〇三三	露コマツ看板店 〒305-0106 いわき市内郷宮町新町前(771のビル1F) 電話 27466	大和電設工業株式会社 代表取締役 松崎 勉 〒305-0106 いわき市平南町六二一 電話 2580代	平塩業株式会社 取締役社長 河野 正 〒305-0106 いわき市平南町四三二 電話 2717
---------------------------	--	--	---	---	---	---

法人団 **福島県建築士会いわき支部**  
支部長 野木健男

暑中お見舞い申し上げます

## ELNA 福島電子工業株式会社

代表取締役 小室 源四郎  
工場長 佐久間 敏男

いわき市内郷宮町宮沢61 TEL・平26-2056

暑中お見舞い申し上げます

## 各種 仙壇・仙具

勉強で評判の店 **丸萬家具店**

店舗/平・四町目 電話 74-6633  
工場/平・白銀町 電話 74-6634  
ショールーム/平・白銀町 電話 23-1672

バー **かよ**  
平・新田町 電話 1093

季節料理 **正 菊**

紅白の六八九  
山崎通

エル石油特約店  
株式会社 **関内商店**  
代表取締役 関内 諒一郎  
社 いわき市平南町宮沢46  
石油所 電話(0246) 4321代  
石油所 いわき市内郷宮台境町 電話 2016  
石油所 いわき市上荒川 電話 1676

21世紀の街づくり  
福島 **ニュータウン**  
福島県指令部 第620号

## いわき団地

全家庭、完全水洗トイレ式  
黄香皆無いわき市ではじめての終末処理場完備

自然をとり入れた公園一遊び場、すべての子供が健やかな環境で育まれるように。

地域社会の再開発をめざす **勝産業株式会社**  
〒970 いわき市平南町41 ☎(平) 23-1246~7

暑中お見舞い申し上げます

株式会社 **田中カメラ店**  
取締役社長 田中 春雄

**カメラの田中**

平・駅前 電話 2024代  
平・三町目 電話 1405  
平・大黒屋4F 電話 1191代

大きく進躍する **常磐興産グループ**

サービス部門	製造販売部門	工事部門
株 福島総合計算センター 常 磐生活協同組合 常 磐共同ガス株 医 療法人常磐会 い わ き 商 事 株 常 磐食 品 株 同 和酒 類 販 売 株 同 和酒 類 販 売 株 と き わ 急 行 貨 物 株	常 磐 炭 砒 株 い わ き 中 越 株 常 磐 二 ツ ト 株 常 磐 製 鋼 原 料 株 常 磐 硝 子 株 常 磐 ド リ コ 株 ク リ ナ ッ プ 常 磐 工 業 株 い わ き 炭 素 工 業 株 常 磐 畜 産 株 常 磐 紙 業 株 常 磐 商 事 株 株 常 磐 製 作 所	株 詩 仙 コ ン サ ル タ ン ト 常 磐 永 大 ハ ウ ス 株 株 福 島 環 境 整 備 セ ン タ ー 常 磐 コ ン ク リ ー ト 株 常 磐 興 産 電 気 工 事 株 建 設 合 常 磐 開 発 株

暑中お伺い申し上げます

**鮎**

暑中お伺い申し上げます 昭和47年盛夏



**山登機械工業株式会社**  
**山登サッシ工業株式会社**

代表取締役 山野辺 登一  
 専務取締役 山野辺 茂

本社工場 いわき市平北白土字三倉四五 電(九三七一)(代)



**片倉工業平Kプラザ**

カタクラカーポウル  
 カタクラカーウオッシュ  
 カタクラゴルフセンター

総支配人 中山 斐雄  
 いわき市平字三倉八 電(四一八一)二



**弘進ブロック建設株式会社**

代表取締役 白石 信夫

いわき市平原高野字伊勢前八〇 電(三四一三〇三四)

コンクリートブロック・二次製品・製造・販売・施工  
 福島県ブロック建築技能士会員

法人 団 **福島県建築士会いわき支部**

支部長 野木 健男

事務局 いわき市平字胡麻沢一〇二 電(七四一四六二三)  
 (株式会社松尾建設事務所内)

暑中お伺い

内郷商工会  
 会長 鈴木 一  
 副会長 山本 善  
 理事 鈴木 四郎  
 同 友 会

小野 タク シ

**ELN 福島電子工業**

代表取締役 小佐 長  
 工場長 佐

いわき市内郷宮町宮沢61 T

季節料理 鉄板焼き

**峠** 平・新田町 電(4434)

**バー** 平・新田町 電(1093)

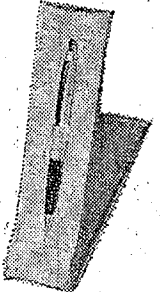

シャープペンシル 製造  
 ポールペンシル

**岩崎金属工業株式会社 平工場**

専務取締役工場長 岩崎 清

平工場 いわき市平字田字石切場5番地 TEL・(0246)4821代  
 本社 東京都葛飾区堀切一丁目43番地6 TEL・東京(691)8921代

設計管理

**鐵志賀・松崎建築設計事務所**

いわき市平字新川町六 電(三四三二)

電話のご相談なら

**矢吹電話工業株式会社**

代表取締役 矢吹 一  
 取組部長 矢吹 一

いわき市平字新川町六 電(三四二四一)  
 いわき市平字新川町二四(電報局隣) 電(七五二七)

**いわき通信機械センター**

取組部長 矢吹 一

シェル石油特約店



株式会社 **関内商店**

代表取締役 関内 諄一郎

本社 いわき市平字新川町46 電(0246)4821代  
 新川町給油所 いわき市内郷宮町台地町 電(2018)  
 上荒川給油所 いわき市上荒川電(1675)

1世紀の街づくり  
 福島ニュータウン

**いっしゅ**

全家庭、完全水洗  
 黄書無いわき市で  
 の終末処理場完備

地域社 **勝産**  
 〒970 いわき

美しいいわき  
 美しい印刷

企画・取材・編集・印刷

総合美術印刷 **はまじん**

いわき市平字新川町下二七 電(0246)231348代

繊維品卸問屋

ほ て い や

代表社員 勝見 芳昭

いわき市平字大町六三 電(四五六六)

平 飲 食 業 会

会長 金子 直松  
 社務部長 長谷川 直  
 食糧部長 伊東 直  
 國庫部長 三浦 直  
 寄附部長 志賀 直  
 理事 清 直  
 二 澄 美 江 男

暑中お伺い申し上げます



平 飲 食 業 会

平 飲 食 業 会 会 長 金子 直松

サービス部門

常磐 医療法人常磐会  
 常磐 共同ガス株  
 常磐 生活協同組合  
 株 福島総合計算センター











