













NHKテレビ 6:00 6:05 7:00 8:00 9:30 10:30 10:50

NHK教育 6:00 7:00 8:00 9:00 10:00 11:00

福島テレビ 6:00 7:00 8:00 9:00 10:00 11:00

福島中央テレビ 6:00 7:00 8:00 9:00 10:30 11:15

NHK第1 1340KC 6:05 7:00 8:05 9:05 10:20 11:55

NHK第2 1540KC 6:00 7:00 8:00 9:00 10:20 11:00

NHKテレビ 6:00 7:00 8:00 9:30 10:00 11:00

NHK教育 6:00 7:00 8:00 9:00 10:00 11:00

福島テレビ 6:00 7:00 8:00 9:30 10:30 12:05

福島中央テレビ 6:00 7:00 8:00 9:00 10:00 11:00

NHK第1 1340KC 6:05 7:00 8:05 9:05 10:20 11:35

NHK第2 1540KC 6:00 7:00 8:00 9:00 10:20 11:00

26日 FM放送 6:00 7:15 8:05 10:15 11:10

26日 ラジオ福島 6:00 6:15 6:30 6:45 9:40 10:00 10:30 11:20

みもの 第20回オリンピック クレモンヘン大会

世界の音楽 霧の夜の襲撃

ききもの クレモンヘン大会

アカプルコの出来事

麦とる炭焼真 環境福爐炭焼熱麦飯真心共福美味絶妙而廉

RESTAURANT BRASIL マイカーの皆さまに朗報!

灯台の止りかたを調査... 伊藤政幸

灯台の止りかたを調査... 鈴木光孝

アカプルコ... 矢野龍渓

遠藤運動具店

森安





# なんでも手がけた一匹狼

## 社長さん

連美商工(株)社長  
馬目 精氏

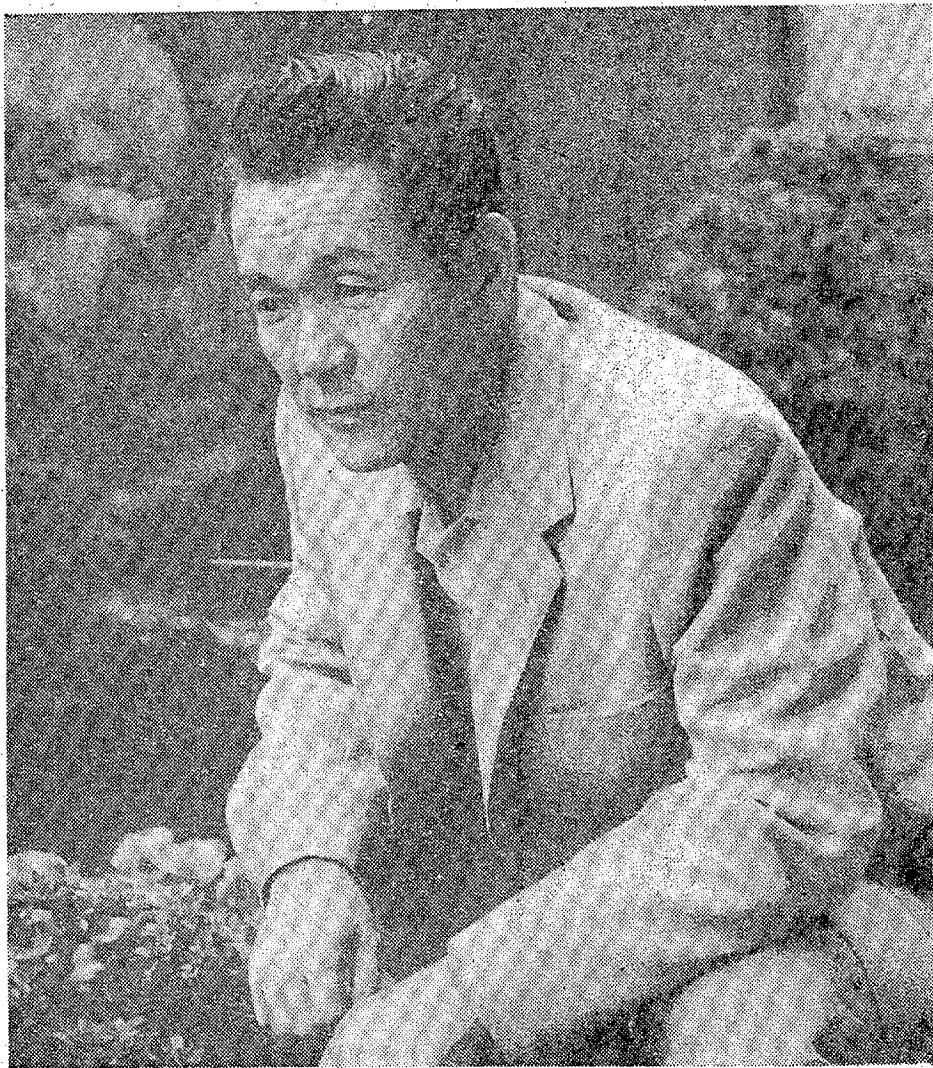

木造、四階建ての新しいマンション。その豪華な内装とエレベーターの設置は、日本を代表する。静かな環境にあり、開放的な大窓が、都市の喧騒を遮り、自然の光と風をたっぷりと取り込んでくれる。このマンションは、馬目社長の理想を形にした傑作である。

馬目社長の経営哲学は、常に「顧客第一」を掲げている。品質を追求し、コストを削減し、最高のサービスを提供することを目指す。その結果、多くの顧客が「馬目社長のマンションは、住む価値がある」と評価している。

馬目社長の経歴は、建築業界で長く活躍してきた。豊富な経験と知識を活かし、さまざまなプロジェクトを成功裏に完了させてきた。その中でも、このマンションの開発は、彼の最も重要な仕事の一つである。

馬目社長は、常に新しいことに挑戦する精神を持っている。最新の建築技術を取り入れ、快適な住環境を提供するために、絶えず研究開発を行っている。その姿勢が、馬目社長の成功の秘訣である。

「わたしは なんでもやってきた これからも... 庭に出て動中静を求める馬目社長

## 意外！エン結びの神に

### 思い出深いダンスホール

馬目社長は、ダンスに大きな興味を持っている。特に、エン結びのダンスが好きだ。それは、彼の学生時代の思い出深い場所である。ダンスホールでの経験が、彼のリーダーシップやチームワークの意識を育てた。

馬目社長は、ダンスを通じて、人との絆を深め、自己成長を遂げた。その経験が、彼の経営者としての資力を養った。彼は、ダンスを「人生の楽しみ」として大切にしている。

### メモ帳

大正十三年、いわき市平・平野生まれ。48歳。  
東京・練馬の高等商業学校に入学。卒業後、逓信省の郵政省勤務。その後、青年労働者会を組織し、労働運動に身を投じた。青年労働者会を組織した。

### メモ帳

(株)を設立。同社社長、営業部長、平野副社長に就任。一方、平野労働者会を組織し、労働運動に身を投じた。青年労働者会を組織した。

## SATURDAY 談話室

【季節の花】 秋を代表する花で 万葉時代から愛され 数多い名歌に託してそのさまが歌われている 野面を埋め尽くした風情は格別 中国が原産地

花 ススキ (イネ科)  
秋づけば穂花が上に高く 霜の消ぬくも高は愈々ゆるかきも 日置長枝娘子  
中秋の名月には他の秋草とともに月にそなえるならわしが いにしえから伝わっている

# マンシヨンに夢かける

## 家庭 婦人

おや指の相  
おや指は知能が鋭い関係が、その相の良否が知能の優劣に直結し、その人の将来における発展性の有無を知らせてくれる。おや指の相をみるには、おや指の長さと太さ、そして指の付け根の形をみる必要がある。

おや指の相をみるには、おや指の長さと太さ、そして指の付け根の形をみる必要がある。おや指の相は、知能の優劣に直結し、その人の将来における発展性の有無を知らせてくれる。



内科 消化器科 循環器科  
**今内科医院**  
医師 今 憲二  
医師 今 五  
平字海川町10 TEL・02412

内科・循環器科  
**佐藤医院**  
院長 佐藤 誠  
平字研町(松ヶ岡公園入り口) 電話 4871

大滝小児科  
いわき市平字下の町(NHK東側)  
TEL・02769

大猫病院  
TEL・74-4465

内科 胃腸科 婦人科  
**額賀医院**  
医師 額賀 大  
バス・四倉町五丁目下車 電話(四倉)二八三九  
広野分科 広野町役場前 電話(広野)二二二一

遊佐胃腸科医院  
いわき市小名浜字丹波沼三八 電話四六八八

山崎産科医院  
院長 山崎 正義  
いわき市平谷川(釜川橋東) 電話七八三三

小児科 産科・婦人科・麻酔科  
**松本医院**  
院長 松本 勝 衛  
いわき市平谷川(釜川橋西) 電話八六七〇

耳鼻咽喉科  
**大和田医院**  
院長 大和田 一郎  
いわき市平字雨町 電話(三八七)八八七〇

おほ  
マツモト

好評!!  
おほ









