

県建設事務所 今年度事業計画



完成する いわき 磐川、渚、滝尻線

小名浜のバイパスに主力 四倉線の

矢田、藤原川を拡張工事

県いわき建設事務所の今年度事業計画がまとまった。一般建設費では道路改良が、県道幅員八メートル以上三十九ヶ所、河川十三、高瀬対策、海岸関係八、砂防八、地すべり対策五が重点で、計七十九ヶ所に及ぶ。また、同建設費の約半額は八十八ヶ所あるほか、河川改修や交通安全対策、補修事業などが計七ヶ所に達し、総事業費は前年度より一割多い三十四億五千四百円に達している。このうち、小名浜線四倉線から磐川線と渚線とを連結している。いわき新設道路建設費の約一割は、この路線が占めている。このうち、磐川線は、磐川川を拡張し、渚線は、渚川を拡張し、滝尻線は、滝尻川を拡張する。また、小名浜線は、小名浜川を拡張し、四倉線は、四倉川を拡張する。また、矢田川、藤原川を拡張する。また、小名浜線は、小名浜川を拡張し、四倉線は、四倉川を拡張する。また、矢田川、藤原川を拡張する。

完成する いわき 磐川、渚、滝尻線

小名浜のバイパスに主力 四倉線の

矢田、藤原川を拡張工事

県いわき建設事務所の今年度事業計画がまとまった。一般建設費では道路改良が、県道幅員八メートル以上三十九ヶ所、河川十三、高瀬対策、海岸関係八、砂防八、地すべり対策五が重点で、計七十九ヶ所に及ぶ。また、同建設費の約半額は八十八ヶ所あるほか、河川改修や交通安全対策、補修事業などが計七ヶ所に達し、総事業費は前年度より一割多い三十四億五千四百円に達している。このうち、小名浜線四倉線から磐川線と渚線とを連結している。いわき新設道路建設費の約一割は、この路線が占めている。このうち、磐川線は、磐川川を拡張し、渚線は、渚川を拡張し、滝尻線は、滝尻川を拡張する。また、小名浜線は、小名浜川を拡張し、四倉線は、四倉川を拡張する。また、矢田川、藤原川を拡張する。

総事業費は34億円で10%増

今年度の事業の内訳は、道路改良が三十九ヶ所、河川十三、高瀬対策、海岸関係八、砂防八、地すべり対策五が重点で、計七十九ヶ所に及ぶ。また、同建設費の約半額は八十八ヶ所あるほか、河川改修や交通安全対策、補修事業などが計七ヶ所に達し、総事業費は前年度より一割多い三十四億五千四百円に達している。このうち、小名浜線四倉線から磐川線と渚線とを連結している。いわき新設道路建設費の約一割は、この路線が占めている。このうち、磐川線は、磐川川を拡張し、渚線は、渚川を拡張し、滝尻線は、滝尻川を拡張する。また、小名浜線は、小名浜川を拡張し、四倉線は、四倉川を拡張する。また、矢田川、藤原川を拡張する。

きょう、そ菜類に恵みの雨

〇きょう(三日)は、低気圧がたまたま、そ菜類、ナス、キュウリ、大根などの野菜類には恵みの雨であった。小名浜線四倉線から磐川線と渚線とを連結している。いわき新設道路建設費の約一割は、この路線が占めている。このうち、磐川線は、磐川川を拡張し、渚線は、渚川を拡張し、滝尻線は、滝尻川を拡張する。また、小名浜線は、小名浜川を拡張し、四倉線は、四倉川を拡張する。また、矢田川、藤原川を拡張する。

県青年の船に四人

いわき 役員には吉田さん

八月一日に磐川線四倉線から磐川線と渚線とを連結している。いわき新設道路建設費の約一割は、この路線が占めている。このうち、磐川線は、磐川川を拡張し、渚線は、渚川を拡張し、滝尻線は、滝尻川を拡張する。また、小名浜線は、小名浜川を拡張し、四倉線は、四倉川を拡張する。また、矢田川、藤原川を拡張する。

照明器具なら おまかせください

明後11日(日)は休まず営業いたします

皆様の電化の店 電光社

平・中町20 電0244代

平青年学級リダー講習会

いわき市平地区青年学級リダー講習会は十七、十八日(二、三日)、六十人が参加して平地区青年学級の講習会が行われた。講習会では、平地区青年学級の講習会が行われた。講習会では、平地区青年学級の講習会が行われた。講習会では、平地区青年学級の講習会が行われた。

人事本行出

相談時間 午後5時

福島県知事(2)第41号

第(3)第969号

土地開発株式会社

支店 平字白銀町

1188-1189-2677

平・中町大東屋前74

1.1万 住宅地 仲介

3.15万 住宅地 仲介

30万 住宅地 仲介

口笛吹いて旅に出よう

HONDA Life TOURING

〈ライフ〉ツーリング新登場!! 広く、静かで、スムーズな〈ライフ〉にパワーと、するどい風貌をプラス。

新発売

ホンダ・ライフツィンキャブのフィーリングをあなたの手で、お確かめください

●お問い合わせ先 本田技研工業 さいわき営業所

いわき市平字風内71-1 TEL・23-173

常磐線一安い 菓子のお宿 秀明荘

二食付き千円 お酒も付く

長期滞在の方は相談してください

出張者のお宿 秀明荘

いわき市内磐川町金谷 電話0303四

●福島県店頭渡し現金標準価格 SS-394,000円 SL-424,000円 GS-454,000円

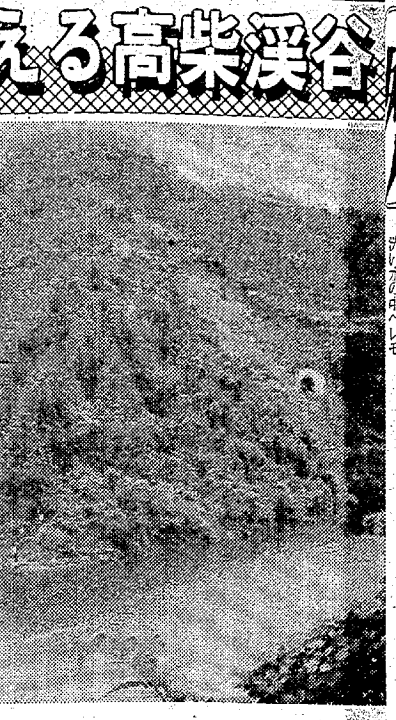

家庭

家事×モ

「家事×モ」のコーナー。主婦の悩みや生活の知恵を伝える。

台所用具の取り扱い方

台所用具の正しい取り扱い方について解説。



胸張って美しく歩く練習を

美しい歩き方を目指すための練習法を解説。

ローヒールは避ける

足に負担がかかるローヒールを避ける理由を説明。

季節の味

季節ごとの味付けや食材の選び方について。

龍臣悲歌(十)

龍臣の物語の第十回目を掲載。

競う美が

競う美が、地味ゆかりの地。地域の魅力を伝える。

龍臣悲歌(十)

龍臣の物語の第十回目を掲載。

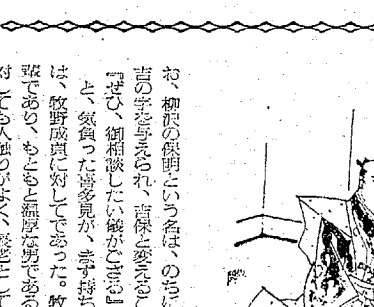

龍臣悲歌(十)

龍臣の物語の第十回目を掲載。

龍臣悲歌(十)

龍臣の物語の第十回目を掲載。

龍臣悲歌(十)

龍臣の物語の第十回目を掲載。

龍臣悲歌(十)

龍臣の物語の第十回目を掲載。

おはな

おはな、食の文化。地域の食文化を紹介。

おはな

おはな、食の文化。地域の食文化を紹介。

おはな

おはな、食の文化。地域の食文化を紹介。

おはな

おはな、食の文化。地域の食文化を紹介。

おはな

おはな、食の文化。地域の食文化を紹介。

おはな

おはな、食の文化。地域の食文化を紹介。

おはな

おはな、食の文化。地域の食文化を紹介。

おはな

おはな、食の文化。地域の食文化を紹介。

おはな

おはな、食の文化。地域の食文化を紹介。

おはな

おはな、食の文化。地域の食文化を紹介。

おはな

おはな、食の文化。地域の食文化を紹介。

おはな

おはな、食の文化。地域の食文化を紹介。

おはな

おはな、食の文化。地域の食文化を紹介。

おはな

おはな、食の文化。地域の食文化を紹介。

おはな

おはな、食の文化。地域の食文化を紹介。

おはな

おはな、食の文化。地域の食文化を紹介。

おはな

おはな、食の文化。地域の食文化を紹介。

おはな

おはな、食の文化。地域の食文化を紹介。

おはな

おはな、食の文化。地域の食文化を紹介。

おはな

おはな、食の文化。地域の食文化を紹介。

おはな

おはな、食の文化。地域の食文化を紹介。

おはな

おはな、食の文化。地域の食文化を紹介。

おはな

おはな、食の文化。地域の食文化を紹介。

おはな

おはな、食の文化。地域の食文化を紹介。

おはな

おはな、食の文化。地域の食文化を紹介。

おはな

おはな、食の文化。地域の食文化を紹介。

おはな

おはな、食の文化。地域の食文化を紹介。

おはな

おはな、食の文化。地域の食文化を紹介。



中島安男

第八開運丸が沈没

女性を乗せていたマグロ船

ゴムボトで五人漂着、二人不明

富岡沖

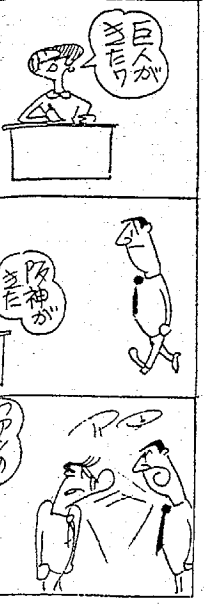

八日、小笠原海上保安部は、同日午後一時三十分、相模湾東部八丈島沖合のいわき市江崎町一四、鈴木金作さん所有のマグロ船第八開運丸(四七二)小野寺海運船長の五乗りの船が、ほかに二人乗客が乗っていたが、ゴムボトで脱出した五人が、富岡沖の海面上に漂着、富岡市立病院に収容され、船長小野寺海運船長と船員長、船員長と船員二人は行方不明となった。

原因不明の浸水

救命胴衣つける暇なし

同乗の女性は炊事婦

小笠原海上保安部は、同日午後一時三十分、相模湾東部八丈島沖合のいわき市江崎町一四、鈴木金作さん所有のマグロ船第八開運丸(四七二)小野寺海運船長の五乗りの船が、ほかに二人乗客が乗っていたが、ゴムボトで脱出した五人が、富岡沖の海面上に漂着、富岡市立病院に収容され、船長小野寺海運船長と船員長、船員長と船員二人は行方不明となった。

カツオすでに二千ト水揚げ

一カ月も早い最盛期

小名浜港 魚群沿岸に接近

八日、小名浜港市場に到着したカツオは、同日午後一時三十分、相模湾東部八丈島沖合のいわき市江崎町一四、鈴木金作さん所有のマグロ船第八開運丸(四七二)小野寺海運船長の五乗りの船が、ほかに二人乗客が乗っていたが、ゴムボトで脱出した五人が、富岡沖の海面上に漂着、富岡市立病院に収容され、船長小野寺海運船長と船員長、船員長と船員二人は行方不明となった。

野球用具一チーム分を

東芝が入遠野小、瀬小に

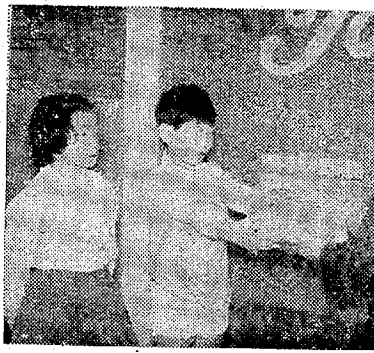

東芝が、西代表表選抜から同校代表に野球用具一チーム分が贈られた。瀬小代表の大塚君、高橋君らは、野球用具を贈られたことに喜びを表現し、同校の野球部員らに感謝の言葉を述べた。

SOS海保二管でキャッチ

乗っていた人

八日午後七時四十分、いわき市平野町五丁目四番地、小野寺海運船長の五乗りの船が、ほかに二人乗客が乗っていたが、ゴムボトで脱出した五人が、富岡沖の海面上に漂着、富岡市立病院に収容され、船長小野寺海運船長と船員長、船員長と船員二人は行方不明となった。

自衛隊さんありがとう

カナン村建設を援助

カナン村建設を援助した自衛隊員さんたち。彼らは、カナン村の建設に多大の貢献をした。村長は、自衛隊員さんたちに感謝の言葉を述べた。

事務所から19万円

けさ好間炭鉱荒らされる

好間炭鉱で、昨日朝八時、好間炭鉱事務所から19万円が盗まれた。犯人は、好間炭鉱事務所から盗んだと見られる。警察は、犯人の捜索に努めている。

テレビ運ばせた空業男ご用

警城 許取寸前をばれる

いわき市東部は、昨日午後、いわき市小川町上平生まれ、住所不定、無職の空業男が、テレビを運ばせた。警察は、空業男を逮捕し、許取寸前をばれた。

自沢材木店が破産

負債が一億五千万円

いわき市東部の自沢材木店が、負債が一億五千万円を超過し、破産宣告された。負債は、自沢材木店の経営者から発生したと見られる。破産管理人は、自沢材木店の資産を清算している。

ヤマハ

エレクトーン B-6R

ローン支払例

頭金	初回金	2回目
3,000円	5,920円	5,600円
23,000円	7,500円	5,700円

常銀がオンライ
インシステム

良質米の生産情報

いわき市東部の良質米の生産情報。良質米の生産量は、今年も好成績を挙げたと見られる。生産者たちは、良質米の生産に努めている。

自沢材木店が破産

自沢材木店の破産に関する詳細情報。負債は一億五千万円を超過し、破産宣告された。破産管理人は、自沢材木店の資産を清算している。

