磐城新報

日刊（除日曜・祝祭日）第166号 平市大工町三和新報社発行 電472
支社・支局 一東京支局・湯本支社・内郷支社・小名浜支社 11月17日 （1カ月50円）
（昭和29年6月17日第三種郵便物認可）

常磐連合青年会役員会

常磐市連合青年会の役員会は二十一日午後六時から公民館でひらき第一回産業文化祭および十二月行事について協議する

模型飛行機大會

いわき模型飛行機クラブでは廿八日午前九時から平商高グランドでゴム動力機競技会をひらく、十六才以下の少年少女ならば誰でも参加出来る、大会にはアトラクションとしてクラブ員がエンジン機の高等飛行を公開する、またクラブでは新年早々初飛行大会を開く計画を進めている

要保護者対策協議会

石城福祉事務所では十八日午後一時から地方事務所会議室で炭鉱不振による要保護者の対策協議会を開く

創立十周年祝賀祭

磐農高

磐農高では創立十周年を記念して二十七、八の両日祝賀と生徒作品展示などの文化祭を行う

ダンス講習 石城スクエアダンスサークル主催のダンス講習会は、二十一日梅力香保育園、二十八日平二小

諸橋市長、次期再出馬か

市政會、さの決意を要請

来春四月の地方選挙をひかえ各派の選挙対策は漸く活発な動きを見せているが平市会の市政会（与党議員十五名の集り）では十六日市内某所に幹部数氏が会合、次期市長諸橋久太郎氏の再出馬を要請することになり中間派的存在の金古議長を席上に招き了解をもとめ同意を得たので直ちに諸橋市長を訪ね決意を促した結果「考慮する旨」の回答を得たので同氏の再出馬はほぼ確定的とみて具体策を進めることになった、なおこれより先市政会は同会のメンバーの一人野崎喜八郎氏を訪れ、同氏の令兄野崎満蔵氏（商工会議所会頭）の市長選挙に対する意中を打診したところ「兄は会社運営に専念するので立候補再出馬には自分も賛成である」と諸橋市長擁立の同意を得たといわれる

諸橋市長の独り舞台？

野党も結局同調の色

別項のように諸橋市長は与党議員の幹部に対し再出馬を考慮する旨回答を与えたので起意は確実とみられるがこれに対し野党は一度話題になった湯沼県会議長の県会出馬確定で今のところ持駒なく輸入候補を入れてまで争う意志は今のところなく諸橋市長擁立に同調する可能性も濃いので問題の野崎満蔵氏にも起意なしとすれば社会党共産党など革新陣容が候補者を出さぬ限り諸橋市長の無競争当選という平市には珍らしい現象を呈する公算が大きくなった

諸橋氏起意十分

金古議長談問題は野崎氏

諸橋市長の起意は十分である、鈴木前市長派では今のところ候補者の持駒はないようだ、ただ問題は野崎満蔵氏が結局は見合せということになるのではないか

サンマ船航行不能

スクリューに網からむ

十七日午前四時ごろ磐城市沖見町竹中重三郎さん所有サンマ船第二重運丸（三四トン）一船長八幡十三郎さん以下二十名乗組一は塩屋崎東方二十マイル附近で操業中スクリューに網がからみ航行不能となり小名浜海上保安部巡視船〝うずら〟が午前七時救助のため出港した、同船はサンマ五千貫を積んでいる

小刀で兄を切りつける

常磐署では十七日常磐市上湯長谷字長倉西区八八採炭夫及川千代松(三〇)を傷害の疑いで逮捕した、及川は十六日午後四時ごろ自宅で実兄の無職千太郎さん(三二)と家庭のいざこざから口論となりもついたナイフで兄の手首、胸部、のどなど数カ所を切りつけ三週間の傷を負わせたもの、なお及川は右眼をなぐられ一週間の傷を負った

寸借サギ

内郷市内町水野中無職斉藤進一(三〇)は十三日午後六時ごろ同字地内の雑貨商茂木重忠さん方を尋ね「兄の無職千太郎さん(三二)と家庭のいざこざから口論となりもついたナイフで兄の手首、胸部、のどなど数カ所を切りつけ三週間の傷を負わせたもの、なお及川は右眼をなぐられ一週間の傷を負った

年度末人事を協議

十八日石城市町村教育長会議

石城郡下各市町村教育長会は十八日午前十時から平一小でひらき年度末人事の基本方針を協議する

この会議は各市町村教委の人事に対する希望意見をまとめるためのもので年度末人事の在り方を方向ずけるものとして重視される県教委では昨年末人事で県財政の赤字克服を理由に男五十才、女四十三才以上は整理するという他県では見られない強硬方針でわずか四千万円の退職金予算で千百八名の首切りを断行したため退職金に一億四千萬円の不足を生じ現在なお郡下では十余名の退職者が退職金をもらえず生活苦に泣いているという悲劇があり教組石城、平両支部では財政のシワ寄せ首切り反対を叫んですでに管内二千三百余名の教職員から年度末人事に対する希望意見書をあつめ県教組に送つて人事対策をねつているが今年も千名内外の高給および老令教員の退職勧告はまぬがれまいと深刻な人員整理を予測しており年度末人事をめぐる教委側と教組側のすさどい対立が予想される

十億円を起債

さめ川工業用水開発に

常磐地方綜合開発の根幹である鮫川工業用水開発に対する三カ年計画十億円（二十九年度三億円、三十年度三億円、三十一年度四億円）の起債決定は二十日中央で発表される、これに先立ち十八日全国工業用水路促進協議会では衆議院第二議員会館で起債獲得の気勢をあげるのに同調、二十九年度分として少くとも一億五千万円獲得をねらっている、なお本格化した鮫川開発について建設省河川局長米田正文氏ら一行は二十八日開発計画の取入れダム建設予定地および延長二十キロにおよぶ水路と小名浜港湾との結びつきなど上遠野、植田、磐城、常磐、内郷、平の現地調査をするむね連絡があり「〝建設計画〟はいよいよ軌道にのつた」と関係者たちを喜ばせている

娘を周せんつかるまる

常磐市湯本字水の谷字千代鶴常磐炭鉱鹿島鉱労務係松崎勝与(三三)は去る四月上旬同字龍力沢のA女(二七)を親戚の平市田町カフエーれんぼこと神谷三喜子(二八)方に女給として世話した疑いで十七日平署から職安法違反で書類送検

ポン男あがる

◇十五日午前十時ごろ内郷市宮町

十七日から第三波スト

郵便物、貨車に若干支障

全逓、国鉄、全電通

国鉄平支部の戦術はつぎの通りで郵便物の受配に若干の遅延と貨車ダイヤの混乱が予想される、なお第四波は二十五日から三日間の予定で賜暇戦術は三割四分に強化される

◇全逓平支部（組合員百二十三名）庶務、会計、郵便、貯金、保険の五課二十五名が、二割賜暇に入る予定だつたが郵便課員十名のうち四名に同朝業務命令が出て出勤したため賜暇突入者は二十一名だけで、郵便物の受配に若干の遅延がある程度

◇全電通平支部（組合員二百五十名）超勤拒否戦術で午後五時一斉退庁、電信電話の運用には全く影響がない

◇国鉄平支部（組合員千八百名）年末手当一・七五カ月分（ほか一人当り四千円の手当）と四千円のベースアツプ、中斗委員二十一名の首切り反対を叫び運転保安規正運動（じゆん法斗争）を実施するため貨車のダイヤが若干混乱するものと見られる

しよう紅熱

平市立町九六食料品店二階堂ミノルさん二女久千ちやん(二)は十五日猩紅熱で隔離

滝五八無職菅野三郎(三五)は自宅押入れにヒロポン五CC入り十四本をかくしているのをみつかり巡回中の内郷署員に現行犯で捕つた、菅野は去る九月上旬ごろ長女Aさん(二一)宮小五年生一に手紙を書いてくれとたのんだがねむいと断わられ無理にヒロポン五CC四本を注射したこともあるポン狂である

◇内郷市高坂町立野八一土工市川利光(三三)は十五日午後九時ごろ同字地内路上でヒロポン五CC入り四本、注射器などを持つているのを巡回中の内郷署員にみつかり現行犯でつかまつた

長倉小和楽会

常磐市長倉小PTAでは二十一日午前九時から同校に和楽会をひらき職員と父兄と子供らが集まり楽しく歌や踊りを行う

コンロビア専属歌手

久保幸江一行公演御招待 大売出し

湯本専門店会

期間 13日～30日

1500円お買い上げの方に招待券1枚
100円 〃 〃 補助券1枚
補助券15枚で招待券と引換え

洋品百貨
常磐指定商
マルタン洋品店
電121番 常磐市上町

衣料デパート
クツミ洋品店
常磐市駅前通り
電二二一番

文化玩具
子供乗物
月刊雑誌
マンガエホン
立谷玩具店
タチヤ
常磐市駅前通り
電371番

高級既製の店
常磐炭鉱指定商
泉屋洋服店
常磐市黄金町
電三五二(Z)
チケット歓迎

服地洋品と毛布
常磐炭鉱湯本専門店会指定店
丸屋商店
常磐市上町 電七五番

御婚礼用フトン、ザブトン
塩屋綿店
秋葉大蔵
常磐市黄金町
電四七四番

時計と眼鏡
楽器とレコード
ハチヤ時計店
常磐市横町
電254番

呉服と服地の店
白木屋呉服店
常磐市横町
電一七三番

既製品専門店
マルタケ洋品店
常磐市中央通り
電468番

御婚礼用家具一式
ひのや家具店
常磐市上町
電六一番

俗人に分らぬ仙人の氣持

医療扶助申請中の千五穴の住人

何処ともなく修業の旅

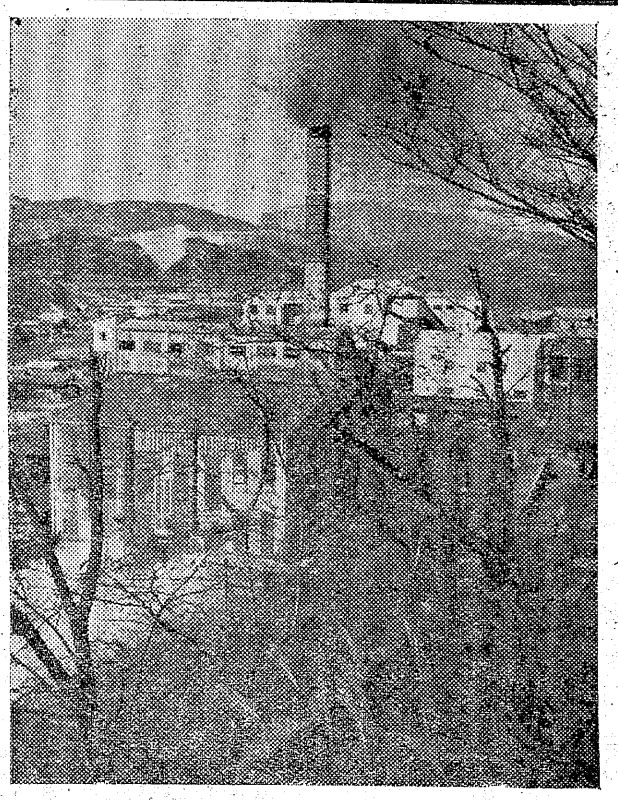

平市下高久字小鍛冶、通称千五穴の中に鎮座、栄華の巷を低くみてわが道をゆく住居不定田島文吉さん(三)はさる九月二十四日の夜、美しい月と秋の哀愁からフラフラと穴を出て草野駅附近でハーモニカを吹き、すぎ去りし人生を懐古しているうち三人の暴漢に襲われてメチヤクチヤになぐられ浮世は任みにくいと又穴の中に帰つたが最近なぐられた眼の附近が猛烈に痛むのでやむなく山を下り医者に見てもらつたところ化膿性左眼下瞼裂傷という御宣告にはたと困り十日しのび難きをしのんで平市福祉事務所を訪れ医療券交附を申し出たので同所では早速手続きをすませて十五日渡そうとしたところ知るや知らずや田島さんは何を思つたか相馬方面に修業に出たあとでいつ帰るかわからず福祉事務所では「俗人には仙人の心境はわからん」とコボしている

コンニヤク大暴落

ひところ貴当り六百円の高値を呼んだコンニヤク玉が二百円に大暴落、石城地方のコンニヤク生産者をあわてさせている、デフレにたたなれて急に値下りしたもので生産者はこれ以上安くなつては大変だと投げ売りをはじめており、ここ当分は安いコンニヤクが食べられるようだ

簿記講習会

常磐市商工会では十八日から二十一日まで毎日午後六時から公民館で簿記講習会をひらく、講師は平商高松崎敏喜主任

クラブ活動日程きまる

常磐市湯本公民館の青年学級クラブ活動は次の日程で行う
▽十七日郷土史（有我正治）▽廿一日書道（長谷川栄）▽廿二日電気（酒井敏夫）▽廿三日簿記（二瓶俊雄）

〃どんぶりクラブ〃結成

常磐市磐崎地区では十五日カメラ愛好家があつまり「どんぶりクラブ」を結成、会長に佐藤昭氏を選び青年文化協会に入会した

内郷でネズミ退治

内郷市では二十日から三十日までつづら、宮、白水、御厩の四方部八千二百戸に一戸あたりネオメツソ入だんご二十コをくばりねずみ退治を行う、目標は一万匹

福祉事務担当員講習會

浜三郡福祉事務所地区担当員の講習会は十九日午前九時から石城地方事務所会議室で開く

冬は駈け足で

恵比寿講がすぎれば「足袋」をはいても良いといわれている、紅葉もいつか散りをすぎてしまうと落葉の音もなく冬を誘つて一ひら二ひら散りそめる、間もなく冬だ、冬は駈け足でやつてくる、気象台の話によると今年は厳冬だという右辰も暦裏期には入つたが……あらゆる産業と家庭の台所はともにデフレ経済にふきまくられ今年も寒いだろうと予想されている（湯本六坑風景）

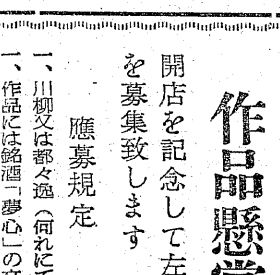

百合百葉箱

火災をなくそう

火災期を迎えて今年も二十六日から全国火災予防週間がはじまる、毎年のことながら火災による国家の損害は余りにも大きい、地震、カミナリ、火事、オヤジで昔から火事は恐ろしいものの一つにかぞえられているが、火事の恐ろしさは身をもつて体験した罹災者でなければピンとこないようだ、私の家では親子四人が当番を決めて寝る前の用心には細心の注意をはらつているが隣の家庭では至つて火の用心には無関心で子供がマツチをもてあそんでも叱認している、このあいだも子供がカンナくずに火をつけて危ふく火事になるところを通行人が見つけて大事に至らず消しとめたが子供の親は「子供のことだから」とシヤアシヤアとしていた、子供の可愛い人心はどこの親も同じだが盲愛はいけない、もし自宅から火を出して隣近所を類焼させたらどうするのだろう、風つたぜだけでもゾツとする、自分の子供だけが可愛くて隣近所を犠牲にしてもよいものだろうか、子供のろう火による火事火の元の不注意による火災をなくするため相互が注意し合つてみの表情と子供たちはなにかわからないまゝにも驚いているように見えました、大衆の目の前を、手錠をはめられよろよろとホームに入つてゆく姿、深い罪を犯したとはいえその中に後悔して更正しようと願う人もいたでしよう、なにも大衆の面前であした恥辱の姿でふれさせることはなかつたでしように―〃罪を憎んで人を憎まず〃ということわざがあるように、もつと温情的な方法で処置することはできないでしようか（平市田町、村野）

世間と犯罪

今から廿日くらい前のことでした平駅改札口に黒山のような人だかりがしているので何だろうと近寄つて見たところ警官に引連れられ手錠をはめられて五人の服役囚が改札口を入つてゆくところでした「強盗をやつたそうですよあの男たちは」隣にいた中年の婦人が吐き捨てるようにいゝました、私はそつと周囲の人たちを見廻しますと、そのほとんどがヤジ馬的な好奇心と野良犬をみるようなさげすみの表情と子供たちはなにかわからないまゝにも驚いているように見えました、大衆の目の前を、手錠をはめられよろよろとホームに入つてゆく姿、深い罪を犯したとはいえその中に後悔して更正しようと願う人もいたでしよう、なにも大衆の面前であした恥辱の姿でふれさせることはなかつたでしように―〃罪を憎んで人を憎まず〃ということわざがあるように、もつと温情的な方法で処置することはできないでしようか（平市田町、村野）

商店界

満洲バーで座敷解放

常磐市湯本町満洲バーではこのほど二階座敷二間を新築、十五日から宴会、商談などの利用者に解放した

仲見世薬局一周年記念賣出し

平市白銀町仲見世薬局の開局一周年記念謝恩サービス売出しは十一月一日から末日までひらき、お買い上げ百円以上の方に洩なく景品引換券を差し上げる、景品には乳液、香水、体温計、各種薬品、石けん、歯磨刷子など予定されている

田中カメラで写眞教室

平市駅前大通り田中カメラ店では十五日から一週間店頭で〃眼でみる写真教室〃を公開、これはカメラを握すときから仕上げまでの行程、天然色写真のとり方などを丁寧に説明した写真ものおよそ三〇点を展示したものでカメラファンを喜ばせている

今夜の映画（十七日）

◇**聚楽館**（十六―二三）外人部隊　君知るや南の国
◇**世界館**（十六―二三）外人部隊　君知るや南の国（後篇）　三日月軍子（一部）
◇**平　館**（十六―二三）君の名は大会
◇**民　劇**（十六―二三）エノケンの天国と地獄　限りなき街　怪傑鷹（二部）
◇**ひかり座**（十六―二三）恐怖の報酬　女性美への道
◇**第二いわき**（十七―二三）真白き富士の嶺　ナゾの百万両
◇**綴映劇**（十七―二十）東導坊の鬼　愛と死の谷間　失われた世界

あっちこっちと歩いてみたが
やっぱり時計は……
金光堂
平市五丁目電195
ラジオ・レコード・楽器・萬年筆

作品懸賞募集

開店を記念して左記により文芸作品を募集致します

應募規定

一、川柳又は都々逸（何れにても可）
一、作品には銘酒「夢心」の文字を必ず織込んだもの
一、用紙はハガキ或は封書を用い一人で多数応募するも可但し種目別毎に別紙に記入のこと
一、締切　十一月二十日（当日消印有効）
一、発表　十一月三十日
一、発表は常磐毎日新聞　三和新報紙上
一、賞品（各種目別に）
一席　夢心一級酒（一升）金一封　名入徳利
二席　夢心二級酒（一升）金一封　名入徳利
三席　金一封名入徳利
一、審査　常磐毎日新聞社　三和新報社

應募先　平市中央通り
酒蔵　夢心
電話一四三二

女店員募集　若干名二十二、三才迄住込

映画は大映

面白さ天下一品
二度と揃わぬ豪華スター自然の競演
お坊主天狗
後篇
片岡千恵蔵　月形龍之介
花柳小菊　喜多川千鶴
大友柳太朗　中村錦之助
高千穂ひづる
17…23日

大映カラー・総天然色映画
千姫
懸は女のいのち
懸することも許されぬ千姫の悲劇は全女性の涙を呼ぶ
京マチ子　菅原謙二
市川雷蔵　三田隆
山形勲　進藤英太郎
伊志井寛　綾小路幸子
東山千栄子　大河内傳次郎
三日間
見逃せない面白さ
冒険と活劇痛快篇
東千代之介　千原しのぶ
藤里まゆみ　松島トモ子
世界館

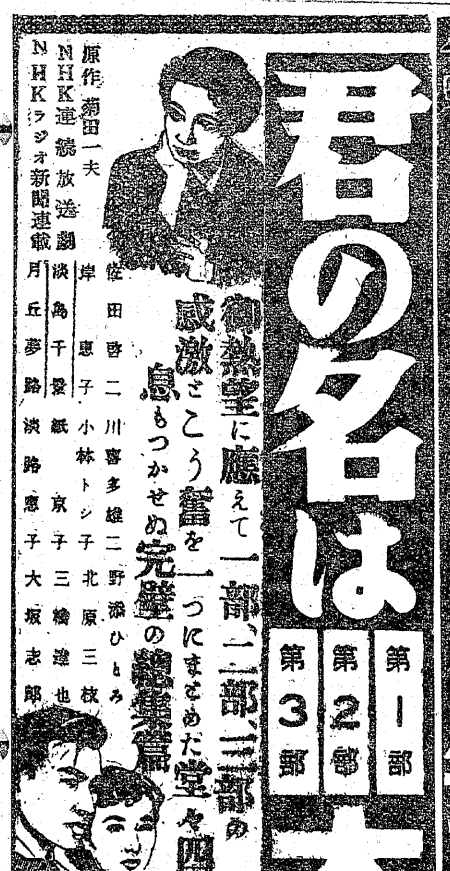

御熱望に應えて一部、二部、三部の感激こう奮を一つにまとめた堂々四時間の息もつかせぬ完璧の総集篇
原作　菊田一夫
NHK連続放送劇
NHKラジオ新聞連載
岸田晴二　川喜多雄二　野添ひとみ
岸恵子　小林トシ子　北原三枝
淡島千景　紙京子　三輪邊也
淡島千景紙　月丘夢路　淡路恵子　大坂志郎
第一部
第二部
第三部
大会
170ヨリ
平常

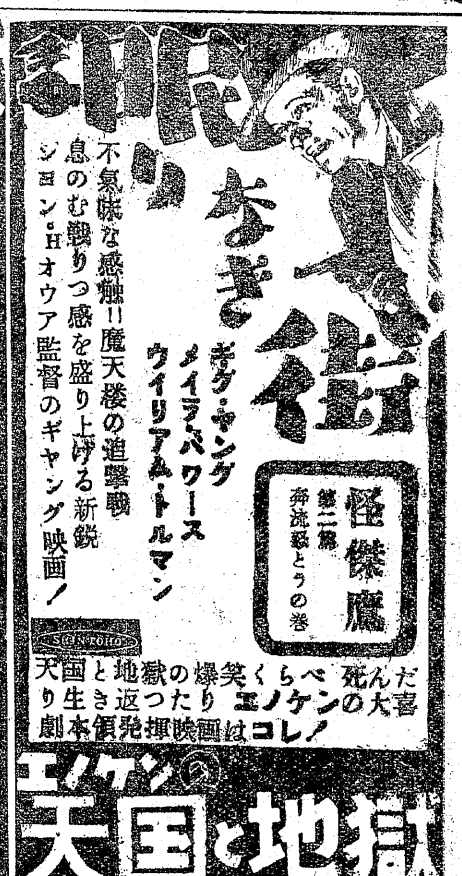

怪傑鷹
第二篇
奔流怒とうの巻
SONORO
天国と地獄の爆笑くらべ　死んだ喜大の
エノケンの
天国と地獄
劇本領発揮映画はコレ！
17日ヨリ
民劇
榎本健一　君山セッ子
光岡華雄　鳥羽陽之助
益田キートン　丹下キヨ子
浦川虹子