三和新報

日刊（除日曜・祝祭日）第147号 平市六丁目三和新報社発行 電472
支社・支局 一東京支局・湯本　支社・内郷支社・小名浜支社　10月25日　（1カ月50円）
（昭和29年6月17日第三種郵便物認可）

清水氏水戸駅長に栄転

平駅長清水達雄氏（50）は二十五日付で水戸駅長に栄転、後任は日立駅長池田豐儀氏が決定した

清水氏は鉄道生活三十五年、一昨年二月平駅長として赴任したもの

長倉小に電気バリカン

常磐市長倉小児童保健部ではこのほど三千円で電気バリカンを購入毎週月曜、土曜の両日六年生が床屋さんになり貧困児童の理髪を行い、父兄から喜ばれている

自労組家族慰安会

常磐市自由労務者の家族慰安会は二十六日午後六時から湯本公民館ホールにひらく

小中学生の旗行列

市民運動会

平市では十一月三日行う合併祝賀祭に小、中生一万二千八百八十八名の旗行列、火煙花火の打上、一日から二十三日までの菊花展覧会などを計画、準備に大童になっているが頭初予定した素人芸能大会を管内一流演芸人総出演の面白いプログラムに変更人気を呼んでいる

女中になつた中学生

母は精神薄弱、父は行方不明

好間 忘れられた女生徒

中学三年の女生徒が学校を長期欠席して旅館の女中に住み込んでいたことがわかり学校当局をあわてさせている

好間村上好間字上ノ原好間中三年生真保フミ子さん（一七）は去月中旬家出したまゝ行方不明となっていたが二十五日たな倉署から平署への連絡で東白川たな倉町の某旅館に住み込んでおり無一文で二千円の借金があることがわかり同日平児童相談所員が身柄引取りに急行した、学校ではフミ子さんを去月中旬から長期欠席者として取扱っていたもので、駐在所からの連絡でビツクリ「あの娘は戦災疎開で二年ほど進学がおくれ同級生より二つ年上で早熟しており欠席がちなので別に気にもとめていなかった、父親が二年ほど前に出稼ぎに出たまゝ行方不明となり母親のイネさんが精神薄弱者という悲劇の一家で生活保護を受けており成績はよくなかった、一カ月ほど前家出したという話をきいて家庭訪問したがイネさんでは話がわからないのでそのまゝ長期欠席の取扱いをしていたというているが家庭と学校とを直結する新教育が叫ばれている折からフミ子さんは忘れられた女生徒として注目をあつめている

県教委石城出張所談＝長期欠席については学校からの連絡で地教委が出席を督励することになっている、義務教育中に学校を休んで出稼ぎするということは大きな教育問題だ

平事件 利川、佐藤に一一年

鈴木（磐）被告の求刑おくれる

平事件容共統一派首謀者鈴木磐夫（三〇）率先助勢組利川鎮吾（三七）同佐川市右衛門（三七）三被告の求刑公判は二十五日午後一時半から地裁平支部で山田裁判長係り、高橋検事竹沢弁護人立合いでひらき利川、佐川の両被告に懲役二年を求刑した鈴木被告については十一月八、九の両日元平市署次席伊藤徳雄ほか三氏の証人喚問を行ない審理するので求刑は少しおくれる

三人組少年窃盗団御用

内郷市高坂町御殿無職少年某ら三名（いずれも一八）は去る六月上旬から七月十日までの間に同市つゞら町高野作農吉田武さん方ほか二十五日午前五時半ごろ常磐市水野谷地内常磐炭鉱亀ノ尾竪坑開さく工事現場で別子建設坑夫小飛山長次（三九）＝内郷市白水＝同奥田健司（三九）＝常磐市水野谷＝の二人は高さ三米の足場で作業中約百米の上のエレベーターから落ちてきたワイヤーロープと電線が足場にあたったため足場がぐらつき坑底に墜落、小飛山さんは脚部骨折で即死、奥田さんは腰部骨折、顔面過傷で三週間の重傷を負った

スリ少年三人組あがる

内郷市高坂町の某少年ら三人（一八）は共謀で九月四日午後六時ごろ常磐線浪江駅で土浦行の列車に乗り合せた、父親が二年ほど前に出稼ぎに出たまゝ行方不明となり母親のイネさんが精神薄弱者という悲劇の一家で生活保護を受けており成績はよくなかった、一カ月ほど前家出したという話をきいて家庭訪問したがイネさんでは話がわからないのでそのまゝ長期欠席の取扱いをしていたというているが家庭と学校とを直結する新教育が叫ばれている折からフミ子さんは忘れられた女生徒として注目をあつめている

県教委石城出張所談＝長期欠席については学校からの連絡で地教委が出席を督励することになっている、義務教育中に学校を休んで出稼ぎするということは大きな教育問題だ

常磐竪坑で坑夫死傷

足場ぐらつき墜落

二十五日午前五時半ごろ常磐市水野谷地内常磐炭鉱亀ノ尾竪坑開さく工事現場で別子建設坑夫小飛山長次（三九）＝内郷市白水＝同奥田健司（三九）＝常磐市水野谷＝の二人は高さ三米の足場で作業中約百米の上のエレベーターから落ちてきたワイヤーロープと電線が足場にあたったため足場がぐらつき坑底に墜落、小飛山さんは脚部骨折で即死、奥田さんは腰部骨折、顔面過傷で三週間の重傷を負った

「二十四の瞳」が訓えるもの

「二十四の瞳」をみて、噂以上に深い感動をうけた。べつに筋書らしい筋書もなく、むしろ控え目がちな演出と演技で、一人の女教師の半生を描いている女教師の半生は市井にザラに転つているありふれた一女性の運命にすぎない。それが、強い感動となつて盛り上つているのは主人公の生きてきた時代的背景と女教師との関連にある。大きな時代の流れの中で、平凡な一人の人間の力が、いかに無力であつたか―そのために、いかに多くの人間が命をうしない、苦しみ、泣かねばならなかつたかその憤りは、やがて一つの「観念」を生み出す。

「戦争はしてはならない」―「戦争絶対反対！」

この観念は、空念仏ではない肉体から、じかに滲み出る涙の中に、熱く、キラキラと湧き出し、盛り上つてくる。

高峰秀子の、どこまでも押し殺した演技が、この効果に拍車をかけた。

専門家の批評は、しばらくおき、素朴なこの一篇は「戦争へのレジスタンス」をたくまずして観客に植えつけた終戦後最高の作品といえよう。

映画は、瀬戸内海の一つの島に住む人々の刻明な描写の積み重ねによつて、それを観客に訴えている。

しかも、映画は、何一つ「説教」をしない「絶叫」もしていない「演説」もぶたない。美しい島の風物の中で、物静かに、笑いをおりまぜながら、しみじみと語りつづけてゆく。

それにも拘らず、これらの一つ一つの描写の蔭から、観客は次第に大きな憤りを胸に感じはじめる。目がしらに、うつすらと浮ぶ涙とともに、誰にともなく叫びたくなる大きな憤りだ。

常磐地区優勝教員球技大会

教組石城支部主催の第八回教員親善球技大会は二十四日磐女高でひらき郡下小中高校教員十チーム五百名が籠球、排球、庭球、卓球の四種目について覇を競つたが結局綜合得点で常磐地区（第七方部）が優勝した

種目別では内郷地区（六方部）男子排球勿来植田地区（十方部）女子排球常磐地区（七方部）庭球好間地区（五方部）男子卓球常磐地区（七方部）女子卓球磐城地区（八方部）がそれぞれ優勝、十一月七日原町市でひらく浜三郡大会に出場する

違藤（男）佐藤（女）ら優勝

卓球選手権

二十九年度石城地区硬式卓球選手権大会は廿四日午前十時から磐高体育館で選手百名が参加して行われた、成績次の通り

◇男子シングルス決勝

違藤（常磐）2―0柳内（小野公民館）

◇同ダブルス決勝

松本、矢吹（磐高）2―1違藤（常磐）

◇女子シングルス決勝

佐藤（四ツ倉）2―1片倉（平商）

◇同ダブルス決勝

佐藤、片寄（平商）2―1佐藤片倉（磐高）

忍び男送検

内郷市宮町雀根五四採炭夫森秀雄（三）は九月十一日午後十時ごろ同市宮町平太郎四二無職宮崎キヌさん方に忍びこみ革製ハンドバツクなど千二百五十円相当を盗んだ疑で二十三日内郷市から書類送検

社会科研究会

常磐市長倉小では二十日午前八時半から社会科研究会をひらく、講師は学教委指導係主事本間富男氏

石城双葉裁判所合同協議会

石城双葉裁判所関係合同協議会は二十六日午前十一時から常磐市湯本温泉松柏館でひらき福島地方裁判所長、事務局長、管内判事、地方委員、調停委員ら百二十名があつまり事務研究および研修を行う

平二中、三中に電話器寄贈

平電話局では二十二日の第五回電通記念日に平二中と平三中に新品磁石式三号卓上電話器二つずつ寄贈した、乾電池を入れれば通話ができるので、学校では現科の教材に使うことになつた

ハイヤーにはねられ重傷

二十四日午後七時半ごろ平市泉崎字岩井作地内農道で同字農業渡辺欣則さん（三）は祭り酒に酔つて通行中平市田町平タクシーのハイヤー運転手松本与成（三一）にハネとばされ前額部裂傷、後部および右脚擦過傷三週間の傷を負い市内竹林病院で手当を受けた、交通安全旬間がはじまつてから初の事故である

琴とバレエの会

石城社会福祉協議会では未亡人の更生資金獲得のため十一月十四日平市公会堂で昼（午後一時）夜（午後六時）二回琴とバレエの会を行う、出演は地元むらさき会、平混成合唱団のほか四家武子（藤原歌劇団員）小松幸雄、草野醜（国立音楽大学）横井茂、太田招子（東京バレエ協会）の各氏が賛助出演する

一泊御招待付

福引大売出し

冬のショール200点展示即売會

またまたトップを飾つて山吉が皆様にお贈りする特別大廉賣●品質にお値段に自信をもつての提供　お買徳品揃い　ぜひ御来店の程を御待ち申しております

特別大廉売	交織御召	1500円	白新毛斯胴裏	230円	白型友着	150円
	多摩御召	2000円	ニコニコ	390円	柄型友着	1550円
	名古屋帯地	4500円	婦人タオル寝巻（オクミ付）	5000円	純綿柄ネル	630円
	半巾袋帯	4000円	優良綿敷	1800円	綿風呂敷	350円
	スフ着尺	2500円	綿セル	1400円	仕立名古屋帯	6350円
	名古屋帯シン	1250円	御召モスリン	390円	5匁大繰木綿糸	5030円
	純綿丹前地	2400円	御召モスリン仕立羽織	4000円	50番絹カタン糸	120円
	純綿正花裏地	250円	純綿模様夜具地	390円	1匁カード巻絹糸	20円

10月25日より11月25日まで

100円毎に補助券　1000円に抽籤一回

御婚禮衣裳ご七五三祝着

平指定商加盟店

山吉呉服店

平市四丁目

新県庁舎見学

飯坂温泉一泊御招待付

平指定商聯盟会

大売出し

期日　10月25日▶11月25日

抽籤日　12月4日㈯・5日㈰　現金、チケット100円お買上毎に補助券1枚

招待人員　100名様その他もれなく景品進呈　抽せん所・東邦銀行となり

三分の一は貸出し中

読書欲盛んな常磐習技生

蔵書なんと七千冊

秋の読書

読書に親しむ秋とはなつたが常磐の習技生はどんな本を読んでいるか習技所の図書室をのぞいてみた、湯本の中央習技所は生徒六百人に対して七千冊の図書を持ており一人当り十一冊になるが種類別にすると学習書、文学書娯楽興味本位の書の三つに大別される、読書傾向としては、一年生は伝記類を好み湯川秀樹、豊田佐吉といつた科学者の伝記が人気をよんでいるほか、外国人ではベーブルースがもてはやされているのが十代の傾向の一端を物語つている、その外フオード、ブルーターク英雄伝などが案外な数の読者を引つけている、殊に興味深いのは若草物語という牧師の四人姉妹が清らかな家庭ですくすくと思春期に成長するアメリカ小説が意外の人気を呼んでいることだ、その外講談社から出版されている少年向きの世界名作物語が平均によまれている、七千冊のうち三分の二は貸出されている状態で殆ど紛失はないのも習技生の読書態度を物語り全般的に本に対する取扱いはテイネイで保存はよい、その外ラジオで放送された物語三太物語、ノンちやん雲に乗るなど一般的に引つぱりダコで、大衆小説では村上元三、富田常雄、山手樹一郎などが一年生に愛読されている、二年生以上は吉川英治の宮本武蔵新平家物語といつた同じ娯楽書でも少しく程度の高いものに引かれるようで、世界文学全集、現代日本小説大系といつた文芸的なものもよく読まれている、しかし雑誌では文芸春秋が備えつけてあるのに意外に専科生の読者が少ないというやはり雑誌では野球界が一番だといわれている、まず習技所では歴史物探偵小説といつた冒険的な英雄物語がもてはやされ、秋燈をかゝげ読書に親しんでいるといつた状況である

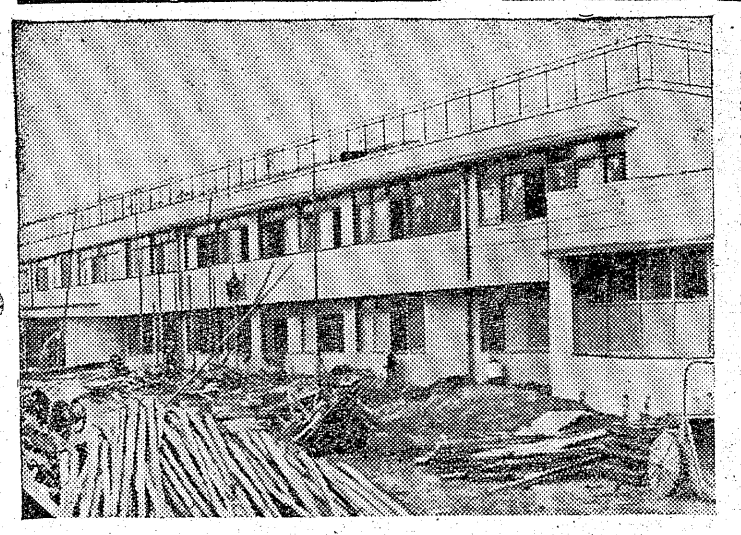

新装近し日本水素病院

秋の音楽会

巌本真理を招く

尼子会、アポロ会共催

読書に音楽に最適のシーズンを迎えて尼子会及びアポロ会では磐女高後援で十一月七日午後一時から提琴界の女王巌本真理を招き磐女高でリサイタルを行う、曲目はヘンデル、ベートーベンの妻鳴曲あるもので来年三月末完成予定、また現在の校庭を水田、畑をつぶして五百坪ほど拡張する工事もPTAの労力奉仕であわせて行う、完成は十二月末

常磐でバレー

―発表會

文化の日

十一月三日文化の日に常磐各会館で行われるバレー研究所の発表会は今から各方面の期待をかけられ、研究生の中には当日までに肥つて衣裳が着られなくなると困るからと毎日一食しかごはんを食べない者もある程の熱の入れかたであるが、当日の出し物は次の通り決定した

自治会館　鹿島会館（湯本研究生）

第一部　▽チヤイナ▽楽しい遠足▽キユーピーの観兵式▽浜辺の歌▽ゆく秋▽森の小人▽スパニツシユ▽メリーウイドウ▽風船玉▽ランチエラー▽三匹の小豚▽オリエンタル　第二部　▽タンバリンダンス▽アマリリス▽森の水車▽花のワルツ▽ピーコポンの歌▽タニユーブワルツ▽メヌエット▽蝶々のバレー▽フランス人形▽ウインナーワルツ▽カツコーワルツ

記念館　磐崎会館（内郷研究生）

第一部　▽皇帝ワルツ▽アマリリス▽森の水車▽タンバリン▽森の小人▽ガボツト▽浜辺の歌▽ピーコポンの歌▽森の精▽コベツク▽楽しい遠足▽おもちやの兵隊

第二部　○白鳥○小豚の踊り○ゆく秋○乙女の願い○風船玉○カツコーワルツ○蝶々ワルツ○ラスパニヨラ○花のワルツ○印度の幻想○コツペリヤ

平婦人會大會

平市婦人会では二十四日午前九時から平市公会堂で大会を開き会員相互の親睦と研修を図つた

交通安全映画会

平署では交通安全旬間の一行事として二十五日午後七時から平市公会堂で「野球見物」その他の交通安全映画大会を開く

今晩の映画（二日―三）

◇聚楽館　ホンドー　国境の狼火　ドタバタ二挺拳銃（元―三）

◇世界館　月よりの使者　蛇姫様　第二部　お坊主天狗

◇平　館　三十四の瞳　力道山大いに怒る　タン子タン吉珍道中

◇民　劇　その後のウツカリ夫人とチヤカリ夫人　荒野の追撃　バリーフアンタジー

◇ひかり座　アマゾンの半魚人　雪原の追跡　原始人の裸族

◇第二いわき（二四―二六）雪之丞変化第二部　やくざ囃子　暗黒街の脱走

◇綴映劇（二五―二六）愛　戦争と将軍

◇湯本座（二五―二九）私は告白する　黒い潮　愛

平地区衛生組合結成

特別都市清掃法の実施にともない平衛生社、平市衛生協力社、平葬仕会が協同してこのほど平地区衛生組合を結成した

赤井一小校舎改築

赤井一小では十一月初旬から工費三百万円で老朽校舎四教室の改築と校長住宅（工費弁萬円）の新築PTAに披露した、放送は田中教諭の指導で生徒会報道部員小野算久君ら三十四名が行ない各教室にスピーカーを取付け校内連絡、ラジオドラマ、昼の名曲鑑賞などに大きな効果をあげNHKが毎週木曜日午前十一時からおくる「次郎の日記」の切替え放送が好評を呼んでいる

平一中放送室完成

平二中では去る八月下旬から工費十八萬円で中庭に建六坪の木造モルタル式防音装置を完備した放送室を新築していたがこのほど完成PTAに披露した、放送は田中教諭の指導で生徒会報道部員小野算

平成人学校

平市公民館では十一月八日から十二月十一日までの五週間成人学校を開くことになつた、科目は社会（近世文化史）―磐城女子高―赤津千町、理科（ラジオ、テレビ）―平工高岡村胖平、家庭科（生活設計）―四ツ倉高―塩谷敏の三科目で毎日午後六時半から八時半までの二時間公民館階上で行われる

教育研究大会

県教員組合平支部では廿四日午前九時から平一小で第四回教育研究大会をひらき「人権を尊重し国際理解を深めるための教育」などについて討議研究した

盛況御禮

まるせん秋のサービスとして貝谷バレー団公演「くるみ割人形」へ皆様を御招待する平専門店会秋の大賣出しも皆様の御支援御愛顧に依り大盛況裡に本日を以て終了致しました、茲に会員の店挙つて心から厚く御禮申上げます尚賣出し期間中皆様のお手元に差上げました補助券の招待券との交換は二十八日迄となつて居りますが予想外の盛況から枚数に制限をきたしましたのでお早めに御引換下さいます様御願い申上げます　尚一日の貝谷バレーでは来る卅一日の貝谷バレー團六〇名に依る幻想とあこがれの夢の様な美しい「くるみ割人形」に御期待下さいませ

十月二十五日

専門　平専門店會

ラジオと電機器具

ユタカ

湯本横町

今度はスマートボール

パチンコわりに登場

下火になつたパチンコ熱を追つて最近平市内にスマートボールが人気をよびパチンコのお株をうばいはじめた今月はじめ市内三十米通りの王将パチンコ二階に三十三台を入れたのがきつかけで市内白銀町世界館ヨコの一発パチンコでも店内を改装して四十一台を入れる予定で目下平警に許可を願い出ている、スマートボールのタマは一発二円で景品の交換率はパチンコと同じ、ゆつくり腰かけてタマの動きが楽しめるので御婦人にはもつてこいの娯楽だと業者は宣伝している

今晩の映画（二日―三）

◇聚楽館　ホンドー　国境の狼火　ドタバタ二挺拳銃（元―三）

◇世界館　月よりの使者　蛇姫様　第二部　お坊主天狗

◇平　館　三十四の瞳　力道山大いに怒る　タン子タン吉珍道中

◇民　劇　その後のウツカリ夫人とチヤカリ夫人　荒野の追撃　バリーフアンタジー

◇ひかり座　アマゾンの半魚人　雪原の追跡　原始人の裸族

◇第二いわき（二四―二六）雪之丞変化第二部　やくざ囃子　暗黒街の脱走

◇綴映劇（二五―二六）愛　戦争と将軍

◇湯本座（二五―二九）私は告白する　黒い潮　愛

ラジオと電機器具

ユタカ

湯本横町

御愛顧の皆様に贈る

居酒屋まるさの開店大奉仕

従来のキリン生ビールとソフトアイスクリームは一年を通すと共に軽食と居酒屋を営業致します

居酒屋は

灘の銘酒　櫻正宗と
郷土の誇り　白馬の雪
大衆的値段にて発売！

二級酒　正一合瓶詰　八〇円
一級酒　正一合瓶詰　一二五円
特級酒　正一合瓶詰　一六〇円
（お通し二品付）

着は！
秋の味覚！松茸の香り

今日の御献立　十月二十五日

◎本日のサービス◎

土瓶蒸し……一人前……四〇円
松葉燒……〃……五〇円
もつ燒……〃……二〇円
かきフライ　〃……四〇円

まるさのランチタイム

午前十一時より午後四時まで

ライスカレーと他に一品づつ毎日趣好を変えて独得の味をサービス致します

ライスカレー　六〇円

御家族みんなで樂しめる
大衆の店まるさの
新しい企画を御期待の上御引立願います

居酒屋まるさ

平市中央通り電一、八二〇

第五回電氣通信旬間　23日―29日

ビクター　コロンビア　ナショナル
常磐市特約店
照明器具　暖房機
其他電気器具一式
大田原電機商会
常磐市黄金町　電（常）三三一番

コロンビア　ゼネラルラジオ　マツダラジオ特約店　テンラジオ　ナショナルラジオ月賦販売KK代行店　照明器具其ノ他電気器具一式
ユタカ無線電機商会
常磐市湯本横町　電（常）四七一

寒さに備えて
電気ストーブ　アコ
の御用意を
富永電気商会
平駅前中央通り電496

電気工事請負
常磐電気工事KK湯本支店
器具販賣
吉村電氣商會
常磐市表町　電（常）一六五番

ビクターラジオ　コロンビアラジオ　ナショナルラジオ　サンヨーラジオ　ゼネラルラジオ　マツダラジオ
各種電機器具
三瓶ラジオ店
常磐市湯本中央通り　電（呼）三七四番

照明器具
其ノ他電気工事一般
イトウ電気商会
常磐市湯本横町　電（常）二二〇