二和新報

日刊（除日曜・祝祭日）第60号　平市六丁目三和新報社発行電472
支社・支局一東京支局・湯本
支社・内郷支社・小名浜支社　7月14日　（1カ月50円）
（昭和29年6月17日第三種郵便物認可）

人の往来

◇石井正明氏（平市役所技師）公営分譲住宅協成のため十四日出福
◇千葉石近（平福祉事務所長）光英博明（平養老園長）両氏は東北ブロック養老事務協成会出席のため十五日新田花輪へ
◇加藤金吾氏（平職安所長）は職業指導のため十六日上遠野へ出張
◇阿部ヨシ（平保健所栄養士）栄養講習会出席のため十四日大浦へ
◇鈴木守世氏（県教婦石城出張所員）は病気のため十二日磐城共立病に入院
◇日野利春氏は三野混沌詩集「あぶくまの雲」出版記念講演会打合せのため十四日来平

内郷市字名改称

十日市制施行した内郷市では各大字名の変更を五日以来開いた臨時協議会で次の通りきめたが近く開かれる市議会に上提して決定する（カツコ内は新町名）
大字宮（宮町）白水（〃町）上下綴（つづら町）内町（〃）高坂（〃町）御台境（〃町）御厩（〃町）

常炭連合PTA発足

常磐市連合PTA会結成大会は十三日こうみん館でひらき次の通り役員を選出発足した
◎会長　橋本顕治（湯本）◎副会長　折内高平（磐崎）高木百技（湯本）佐藤豊（長倉）

発見当夜の五日死体の家で酒のみ

イヤハヤ驚いた鬼沢さん

桃代さんの死体が押入れに投げ込まれているのを鬼沢竹男氏（53）が発見した夜鬼沢氏は同僚の草野正男氏（53）と同家で酒をのんでいたという事実があり関係者を驚かしている
即ち鬼沢氏は五日夕方から事務所の農業会館で草野氏と酒をのみ、さらに九時ごろ平市二丁目谷口楼向いの宮城海産西村氏宅で酒一升、ビール三本をのみ草野氏と別れ桃代さんの家を訪れて休んでいるうち「汽車の時間におくれた」といつて戻つてきた草野正男氏と押入れに死体のあるのをツユ知らず酒をくみ交わし草野氏が帰つてから鬼沢氏は布団をしいて寝ようとし押入れを開けて初めて人の死んでいることがわかつたという近来稀な怪談が事件のサイドを彩つている

ヤリクリ六十万

動きがとれず架空の無尽

採炭夫の女房取調べ

フトしたことから借金のアシを覚え夫に内緒で六十万円も借金をした人妻がいる
平署では詐欺、横領の疑いで取調べているがこの人妻は好間村松坂採炭夫（三）の妻日雇テルさん（三）で二四年ごろヘソクリを元手にもうけようとムジンに入つたのがつまずきのもとでなりそのムジンの利子を払うのにまた次のムジンに入り結局はチツポケな借金に苦が出て花が咲き利子が積りつもつたため梁空のムジンをはじめて知人から金を集め、それをヤリクリしているうち借金はふえるばかり或は三日ぐらいつきあつた人にウマクもちかけて借金を申入れ借すまではどうしても離れずにねばり五千、一万と借倒したのが六十万円の高額にのぼつたもので夫の某は今年の五月から結核で入院しているが昨年度のカセギ高は四十万にものぼるヤマ一のかせぎ者でありどうしてそんなに使いこんだか分らないといつている、テルさんは使い道については「死んでもしやべれない」とガンとして口を割らないが一男四女をかゝえて今は砂利取りの日雇をしている

〃失恋男〃半狂乱

内郷署に駈け込み訴へ

アドルムをのんで半狂乱になつた青年が十三日夜九時半ごろ水をのませてくれと内郷署にかけ込み共立病院に収容された
この男は長崎市末広町七三生れ住居不定無職元木鉄郎君（三）で十二日東京都台東区で接客婦をしていた恋人の常磐市上湯長谷字長倉北区鈴木酒男さんの長女〇子さん（二）と心中をはかり浅草署に保護され十三日朝〇子さんの家までおくばる一緒にきたが愛人の両親に結婚申込みをしてはねつけられたので絶望し仙台へ行くと流浪の旅に出たが来練が残り平駅に下車心中を図つたとき残つたアドルムがポケツトの中にあるのに気づき死を決したものである、元木は十二才のとき原爆で両親兄弟を失い孤児になつてから密輸入団に入つたこともありその後転々として放浪をつづけ熱海温泉で接客婦をしていた〇子さんと二世を誓い東京に出てきたもの
〇子さんは人身売買されて接客婦になつていたものらしく元木は昏睡状態にあるが命は助かるもよう、なお遺書には「ひと目あいたいために下車したが残念

公安官からスる

〃マボロシの春〃ゴ用

陽気のせいかこともあろうに鉄道公安員の財布をスろうとした男が現行犯で捕つた
十三日午後四時ごろ夏井村山崎字馬場平鉄道公安員渡辺貞義さん（三四）が平田町常磐交通バス停留所で待合中後に立つていた男がそつとズボンの右ポケツトに手を入れたのを知らぬふりをしているとやはやにわに逃げようとして大格斗をさぐりはじめたのでギユウと手をつかみ捕えようとしたところ男となりヤジ馬もまじり大騒ぎになつたがついに男は力つきて逮捕され駅前交番につき出された
この男は内郷市つづら字堀坂無職斎藤春雄（三四）で通称「マボロシの春」というスリ常習犯でまさか公安委員とは気がつかなか

ヒロポンを追放

常炭礦で特別委

好間村鳳城炭砿箭内光氏殺害事件をきつかけとする山の民主化運動は小田炭砿労組を中心として進められ暴力追放の声が強く下部組織まで頭の中にたき込まれたがこの暴力と密接な関係を持つヒロポンはまた炭砿を中心としてはんらんし常習者は日ましに増えていくばかりである、このため常磐炭砿では十三日午後一時から暴力対策委員会を開きポン患者の一掃を目的とする炭砿環境改善特別対策委員会を設置、委員長に熊田鉄男氏を選出して近く具体案を練つてヤ一からポンを追放する運動を展開することになつた

機突破大会は石社委員長河上丈太郎氏を招いて二七四日平市労働会会で行われる

ネコババ御用

十三日午前十時ごろ常磐市湯本浅貝無職佐藤安広（三四）は同市三函地内で同市栄田文房具商成田龍美さんの常陽銀行湯本支店発行額面一萬円の小切手をひろいその足で同銀行から払下げようとしたところ係員にあやしまれ湯本署に捕つた

管轄税務署　國税移譲

入場税減る

昨年比三十八パーセント

入場者は五割増

平税務署では入場税が地方税から国税に税管されてから始めての内容数字（六月中）を十三日発表した、それによると映画、演劇、競輪の総入場者数十九萬八千四百七十二名、料金千二十四萬千六百七十円、入場税百八十五万四千四百四十円でこれを前年の同期と比較すると人員は五十一%、料金は七十四%増えているが税金は率が引下げられた関係で三十七%減つている、また映画館の一館平均の収益は三十一万六千四百六円である
▽常設映画館（二十一件）、入場者十七万八千四百七十二名、料金九百六十九萬八百三十円、入場税百七十八万六百八十円
▽競輪（一件）、四千百八十四名、四萬七千七百円、四千七百七十円
仮設興業（三十五件）、一万六千二百四十九名、五十万三千百四十円、六萬八千九百九十円

宇佐美氏ら五人に感謝状

平市内校補導連で

平市内小中高校生活補導連合会では十四日午前九時から平一小で夏休みの生活のありかたにつき懇談後補導功労者として旧市署の宇佐美吾市、伊藤徳雄、桑原四郎、小川英二、橋本弘子の五氏に対し感謝状を授与した

県下職安所庶務課長会議

県下職業安定所庶務課長会議は二十一、二十二日の両日平職安所で開き庶務課一般事務その他を協議する

楠洋裁服装ショウ

常磐市楠洋裁学院の服装ショウは十八日午後一時と午後六時からの二回こうみん館ホールで開くが今年は海水着などのショウも行う予定

国体學講演会

常磐市商業協同組合主催の日本国体学講演会は十五日午後一時からこうみん館で里見岸雄氏を招いて行う

常磐市議会で農委推薦

常磐市臨時議会は二十日午後一時からこうみん館で開き農業委員五名の推薦を行つた

碁会　平将棋蓁巣会の第三日曜例会開碁会は十八日午前九時からひらく

ぼんをあーる

名は體を？
〇…十一日夜平駅前の某旅館に泊りこんだ東京は某大会社のセールスマン、宿の番頭さんの出す宿帖にさらさらと書いた名前が「安食金作」、この名簿をうけた平署内保安係のおマワリさん、この名前に首をひねりながら「安心して食べる金を作る」と判読してどつさり金を持つてるらしいから特別警備班？でも繰り出すか…にキンツバ屋殺しの興奮さめぬ署内のモサ連も思わず大笑い

新創作展

日本新創作美術人会（代表平市鎌田石井勝雲氏）第四回美術展は三十日から一日まで三日間にわたつて平市公会堂日本間で開かれる

カバンのデパート　平駅前　ヨシダ

松村病院

財団法人
平市南町二三（駅より真直大通り二丁）
電一〇七、一八九二（受付、事務）
電一六九六（第二病室）

外科	整形外科	院長	松村亨成
内科	性病科	主任	田辺勇
婦人科	胃腸科 呼吸器科	主任	岡崎仁生
歯科		主任	鈴木天実
レントゲン放射線科		主任	松村政次
薬局		技工部 主任	吉田吉之助
		主任	新妻春治
		主任	香山ヨナ

平饅頭

銘菓
創立五十年
松月堂
平市田町銀座街　TEL206

若き日の啄木は天才である
悲傷に満ちた暗い青春だつた野望を抱いて北の果てを遍歴する石川啄木が左手にかざした愛の旗に光と風が歌う日はまだ遠い!!
岡田英次　角梨枝子　左幸子　若山セツ子
新鋭野村芳太郎監督が放つ感愛の青春明朗篇
毎日アラカルト
青空娘に幸あれ
美空ひばり、田浦正巳、桂木、笠
14日より公開　平館

野次馬に関する五章

草野正辰

第一章　住所

すむ所は不定、だからふてい野郎が多く、フテイのヤカラになりかねない、横丁、大通り、凡そ人の生きている場所に住んでいる

第二章　性別

オスもメスもある動物でどちらも馬のような長い顔はしてない、人並みのツラで衣服を着用し行動は機敏である

第三章　性質

きわめて物見高く多数あつまるところを好む、火事、楽屋口、殺人列車テンプク、レキ死人、ケンカなどを愛し独りの野次馬は淋しい目をしている

第四章　食物

配給米を食つている、ヤセているのもいるが肥つているのも少ない訳ではない、貧相でタヨリない頭脳だが嗅覚は異状に発達しているエサの関係といわれている

第五章　言語

人類の使つている言語を解し、地方地方の言語をたくみにあやつり地理にくわしい、野次馬の公定価格は別にないところをみると買手もないようだ

デフレますます深刻

商工業開店五―閉店二十六

平商工会議所では六月中の管内の商工業者の動きを調べた結果、開業五件に対して廃業は十件、休業十六件という数字をしめした、開業には主将パチンコ店などを含み平市内四件、永戸村一件だつた、それに対し廃業は鉱業四件、金属機械製造業三件、小売商三件で原因はデフレによる資金難と購買力の不振であまり儲けのないのに人件費に食われてしまうというのが主な理由だ、休業は娯楽館などの改装も含まれてはいるがやはり経営の底の浅い店舗ではこのデフレの波を乗りきれないというのがこの数字の現われと思われ今後ますます廃、休業が増加するものと暗い見通しがつけられている

内郷公民館で夏期校外指導

内郷町公民館では二十一日から八月廿一日まで一ケ月間部落館と協力で小中学生夏季校外生活指導を行う、行事はラヂオ体操、紙芝居幻とう会、緑陰子供会など

教育講演映画大會

内郷市制施行記念

内郷市公民館では市制施行を記念し教育講演映画大会を十五日午後七時から浅野記念館にひらき純益金を市内小中校の施設費として寄附する、入場料は三十円で「山下奉文」など三巻が上映される

シャッテングルツペ批評会

常磐市シャツテン・グルツペでは卅日午後七時からこうみん館にひらき作品を持寄り鑑賞批評を行う

〃駒草〃講習会

常磐市スクエアダンスクラブ〃駒草〃の講習会は二十五日午後一時から

新着カメラ

名品	型	価
ズーム8	1・5	40 5 8
ンEE	ルネ3	1・2・5・8
ノンカ	FF・F3	12 53・2・
ヤシカツ	FF3	定54973995
キニミマ	2リオ	87742222324

（田中カメラ店調べ）

常磐市に腸ダニ

最近常磐に腸ダニによる腹痛患者があり、某町医師の語るところによれば八仙方面では珍らしくないという、この腸ダニは輸入砂糖から発見されたものだが、肉眼では見えない程小さいもので血液や小便からも発見されたことがある、しかし医学的には病源性のものかどうか目下のところ判明してはいないが腸ダニのいたひとの話によれば食事をすると貧血を起したような具合になる、ものを食べると腹が痛むという症状で絶食して下剤をかけたらサツバリしたという

内郷に保安塔

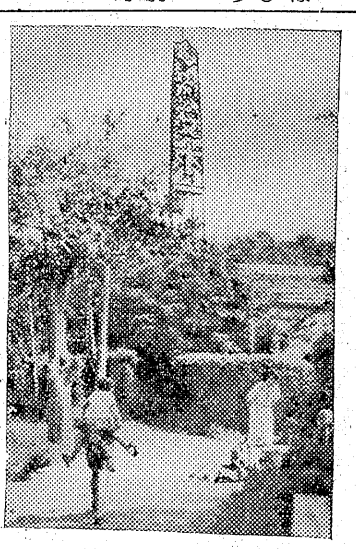

吉玩方面には「保安第一」の文字がしるされて偉彩を放つている、これは常磐の保安塔からこうみん館にひらく、講師は磐崎の山崎正三氏

内郷農業委立候補ただ一人

内郷市の農業委員選挙は二十五日に延期となり立候補届出は十五日締切になつているが十三日現在で定員十二名のところ草野喜一郎さん（四二）ただ一人なので同市選管委では小型自動車で市内を巡回し締切および選挙期日の宣伝を行う

投稿を歓迎します

ハガキ一枚に一つ書くこと、採用の分に薄謝呈

自白

妻「あたしの留守中浮気したんでしよ」

夫「いや単独犯行だ」

（錦町、夫の貞操）

宣伝料

鬼沢さんにあげたい

―岡田牛乳

（北目町、凡太）

商店界

ハキモノのトップモード

平市田町てんぐや履物店、小松履物店では東京で流行のトップモード、スポンジ製外出向きの履物を販売、子供用百五十円、大人用二百七十円で海水浴や砂浜を歩くのに軽快で好適、男女用あり

玉半、湯本に支店

平市田町玉半ではこのほど常磐市湯本字三函山形屋旅館前に「玉半湯本支店」を新設、二十三日から営業する、江戸前すし、そばなどでお客をもてなす

江川屋のボタン

洋装の御婦人方はデザイン、柄、生地は相当に研究し流行の程度もよく勉強しているが割合にボタンには感心が薄いような感じがする整つた洋服を着てもボタンで価値を下げてしまう場合が非常に多い三丁目の江川屋では相当ギンミした各種ボタンを大量入荷陳列してある

今晩の映画（四―三）

◎聚楽館　改装のため休館

◎世界館　噂の女　国定忠治　里見八犬伝（三部）

◎平館　青草に坐す　雲と天才である

◎昆劇　出口透明人間　ミクロの奇蹟

◎ひかり座　街道一の暴れん坊　魔手恐るべし

◎綴映画　花ざかり　続坊ちやん社員　サイザンスの巻

◎第二いわき　永遠に　底抜け狂騒曲　スタジオは大騒ぎ

◎三函座　笛吹童子　笛吹く

◎湯本座（四―一六）　愛染かつら　悪魔か来りて笛を吹く

◎第十七捕庫収容所　私のすべてを

情報

そろそろ夏の気候だ、パチンコもいくらやつてもダメな人もいれば百円ぐらいでゴツソリとる人もいる、ヘンなものだ、しかし今日はいくらやつてもとれない人のために特報を差上げよう、上手な人には教えないでコツソリいつてゴツソリとつていらつしやい十四、十五日の二日間だけはこれに間違いないという穴目は▼朝日　相も変らずワンサとバチマニヤがおしかけているがザルは1・8・12・23・85・51▼馬場　大分赤字を出しているようだがどうせ開店したばかりのホヤホヤだから出すだけ全部吐き出してしまおうとオヤジはいつている55・37・75・90は底ぬけ

お断り
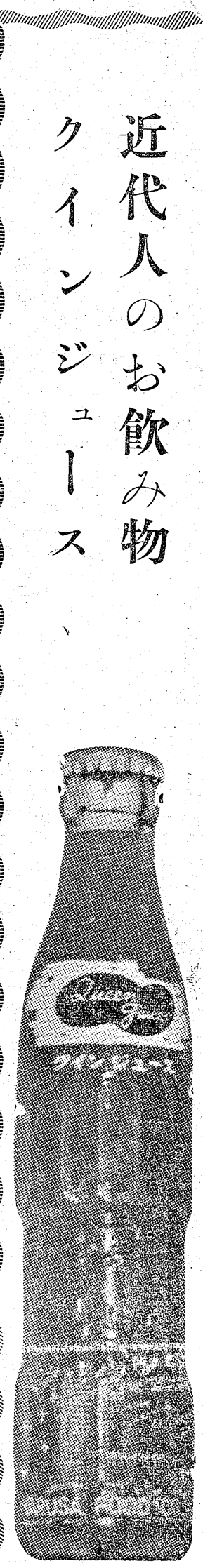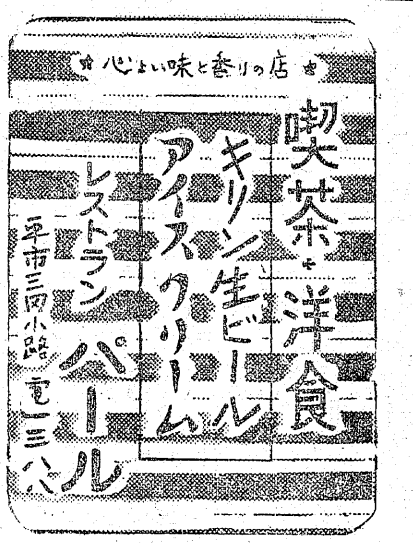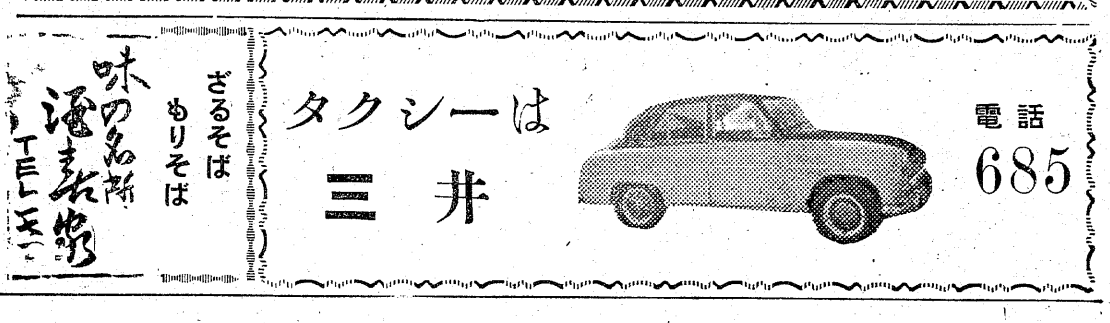
本日「いわきの百人」休載