1枚100円で！
あなたのレコードが出来ます
「円盤録音器」設備
☆すぐ吹込んでその場でレコードを御渡し致します
時計は 金光堂 平5 TEL195

祖國印
長運地下足袋
動靴靴
袋屋本店

三和新報
THE SANWASHIMPO
第379號（昭和29年6月17日第三種郵便物認可）
日刊（日曜・祝・祭日を除く） 購読料1カ月50円

7月27日（水曜日）

発行所 三和新報社 平市田町 電1053番

文
紙製品 交具・紙
電1891 夜間313
魁文堂卸売部

きょう救援米贈呈

縣下、童心のまごころトラックに十二台

平、七十七銀行前で

「困窮炭鉱を救いましょう」と日教組県支部が、県内の子供達に呼びかけた「一と握りのお米供出運動」は見事効を奏して五百俵に達したが、その贈呈式が廿七日午前十一時から平市三十メートル道路七十七銀行支店脇に米俵満載のトラック計十二台をならべ関係者約三百名が参列盛大に行われた。子供たちの真心のこもったお米の贈呈式とあって市民たちの注目のうちに開式、贈呈者側代表野口日教組県支部委員長が「このお米を食べて頑張って下さい」という激励のあいさつをのべればわれるような拍手がおこり受領者側代表の磐炭労大河原委員長や常炭鉱小林事務局長が感謝の言葉をのべ、黒木県教育委員、高萩邦男県議、千葉平市福祉事務所長らがこの美挙をたたえる言葉をおくり午後一時すぎ無事贈呈式をおえた。このお米は近く磐炭労、常炭鉱など労組組織を通じて休廃山や賃金未払にくるしむ炭鉱五十鉱約三千名にくばられるが一人当り約十二キロ位となる見込みである

アルバイトにも狭き門

学生は夏期休暇に入り平職安所には今年もアルバイトの申込みが殺到している。現在の求職者は男八十一、女百十三計百九十四名で大学生が四十一名含まれている。このうち就職決定者は男二十六、女四十四計七十名でここにも狭い門が開されている。就職者は日給八十円から二百円くらいで店員が一番多い。

「忠勇」売出し

平市銀座街の酒類専門販売商永山酒店では酒類御業再開五周年を記念して二日から灘の銘酒「忠勇」の一級酒を販売することになった「忠勇」は日本十大銘酒の一つで販売価格は地酒と同じく八百三十五円である。永山酒店では一升当り二十六円五十銭の運賃を自己負担してお客へサービスする。

神谷事件めぐる隣人愛

部落が家事一切を切りもり

輸血まで申込む

神谷第六隣組の木村璟、西山朗、酒井ミチさんら同隣組の十世帯の人たちは家族をあげて看病している木村さん方が後顧のうれいのないようにと留守居役から田の草とり、牛の飼育夜は宿泊と交替で留守番をつづけ、輸血まで申込んでおり、木村さん方では、「渡る世間に鬼はない」と涙をながし喜び感激に専念している。

千二百円スられる

二十七日午前八時ごろ平駅待合室で平市一丁目行商人吉田多吉さん(五)はズボンのポケットから千二百円を盗まれ亜鉄道公安室に届出た。

三十日 三十一日 労組野球

全国労組体育大会並方部野球予選大会は三十、三十一の両日、磐高市営の両球場で行われるが第一試合の組合せは次のようにきまった

▽磐高球場
小田炭鉱ー常磐場本、大日本勿来ー吉河好間（A）、日本水素ー呉羽化学、常磐内郷（A）ー国鉄平四倉セメント（不戦勝）

▽市営球場
呉羽化成ー吉河好間、県職組石城ー戸部炭鉱、矢の倉ー常磐内郷（B）全建設国道ー常炭鉱職組、品川白煉瓦（不戦勝）

ビールの王様

篠田さん（本湯）東北一

日本ビール主催「ビールの王様コンクール」東北大会は二十五日夜仙台市で開かれたが県代表として出場した常磐市湯本字三函、歯科医篠田定江氏(ぎ)は見事な飲つぷりをみせて堂々東北代表に選ばれた。近く全国大会に参加する。

中村検事ら栄転

地検平支部検事中村弘氏は二十三日付で山形地検検事に栄転が発令され八月五日赴任する、また同支部検察事務官中村三朗氏は平市長橋町は同日付で福島地検に栄転と決り八月三日赴任する予定。中村事務官は去る二十三年三月着任配炭公団汚職事件摘発にビン腕をふるつたほか柔道五段の腕前をもち平、石城柔道界に知られた。

百鬼夜行の内郷

○…内郷市綴町一の坪三二五十宿甲辰夫(ぎ)ら同市内町金坂七三五十鈴木清吉(ぎ)の二人は二十五日午後一時半ごろ同市白水町地内の常磐炭鉱資材倉庫からアソチン、レールなど三千円相当を盗んだ廉で二十六日内郷署に検挙された。

○…内郷市宮町峯根六五五十佐藤成善(ぎ)は二十日午前十一時ごろ既報＝子供の喧嘩を仲裁しようとして下腹部を突かれて子宮動脈が切れ、鎌田町の金成病院に収容された平市上神谷字下、平郵便局集配係木村良夫さんの妻ヨシ子さん(ぎ)は小康状態を保ち余病を併発しないかぎり生命をとりとめまでに好転したが、このかげにはあたたかい隣人愛が秘められている

○…内郷市高坂町三本杉前科三犯無職木情嘯夫(ぎ)は二十六日午後同町地内の路上で同市宮町平太郎炭鉱係員根本正一さん(ぎ)に因縁をつけ顔をなぐり全治二週間の傷を負わせた廉で二十六日内郷署に検挙された。

○…内郷市高坂町立野五六日雇矢内勝美(ぎ)は十六日午前九時ごろ同町無職新妻三郎さん方で同町立野九〇歳職天川利雄さん(ぐ)と将棋をしているうちにふんがいウイスキーの角瓶で天川さんの頭をなぐりつけ全治一週間の傷を負わせた廉で二十六日内郷署に検挙された。

○…内郷市宮町金坂自動車運転助手真船博(ぎ)は二十六日午後五時ごろ常磐炭鉱住吉鉱選炭場からフランチほか六点二千円相当の金へんどろをはたらき窃行犯で内郷署に捕つた。

牛十一、豚七十五頭

きょうは丑の日、書入れ日

今日は土用の丑の日、うなぎ屋や肉屋さんは不景気ふうとばしの腕をふるつているがうなぎや牛たちにとつては最悪の日。普通の屠殺日には平均牛一、豚二十六頭くらいだが丑の日には牛十一、豚七十五、小牛四計九十四頭が屠られて肉屋さんの店先にさげられている

平、夏井の地下採掘

平市商工委 常磐、古河を承認

平市商工水産委員会は二十六日市役所で開き常磐、古河好間両炭鉱が夏井と旧市内の鉱業権設定を通産局に出願し近く試掘を行うので公益上に支障があるかどうか協議したが承認を与えることになつたなお夏井は四百八十アール、旧市は三万二千アールとなつている。

新作盆唄締切迫る

常磐市表町商店会睦会では恒例な盆唄を改良し親子そろつて踊つても恥しくないものにしようと五日締切で行つている公民館の盆唄募集に協力することになり十三日から三日間開かれる観音神社例祭には二十二日で廻り舞台を新築しサービスすることになつた。なお公民館では新作盆唄を十日発表会を開き一般に公開するとともにパンフレットにして配布する。

新舞子の臨海学校近く開校

立入禁止問題で開校が遅れていた平市草野の臨海学校は「保安林の解除予告」が公示されたので近く正式に立入解除があるものと期待され市当局では一時中断した工事を突かん作業で整備しており来月初旬には開校の運びとなる。宿泊料は大人百円、高校以下七十円、小、中学生五十円、小人三十円、団体は一般五〇円、学生卅円

調理指導

食中毒をなくそう

平保健所では各地に食中毒が多発しているのでさきに関係者に対し中毒防止の強化策を指示したがさらに一般民の啓蒙をうながすため次のことを行うことになつた。

①食中毒の六十%は家庭料理が原因なので一般家庭に宣伝啓蒙する
②学校、工場、病院の集団中毒を防止するため調理室を視察し献立調理の指導を行う。
③仕出屋（駅弁を含む）魚介類業冷菓行商人にも衛生教育を行う。

阿部選手、羽田出発

今晩十時 金子本社員を特派

石城の生んだ学生陸上のホープ阿部計若はスペインで催される第四回国際学生週間陸上競技大会に出場のため、今晩午後八時お茶水会館に日本代表選手と勢揃いし、同十時、羽田空港を出発するが、本社ではその鹿島立ちを激励するため金子源三社員（県陸協副会長）を羽田まで特派することになつた。

同大会は八月上旬から一週間スペインのサンセバスチャンで四十カ国の学生選手が参加アメリカ、日本（阿部）などによつて栄冠が争われることになろう。

日本などが優勝候補にのぼつており、阿部選手の参加する三段跳ではソ連、チエツコ、アメリカ、日本（阿部）などによつて栄冠が争われることになろう。

暑中を伺い申上げます
御菓子司
松月堂
平市銀座街 二〇六番 電二〇六番

ミシンはハッピイ 綴の小山で

中学陸上 好間中学で

県中学校総合体育大会陸上競技大会は三十一日午前九時から好間中学校グランドで開く。

暑中を伺い申上げます
―美しい髪のスタイルは―
まず一歩進んだ
―カツトの技術から！―
平市三幸デパート二階
ハリウッド美容院
富山ツル
電話1327番

精神科 内科 神経科
新田目病院
院長 新田目五郎
平市才槌小路二四 電話十五番

性病 皮膚病科
平市古鍛冶町（県社下）
矢吹医院
電話一、一九三番

金融
日掛償還 無担保信用貸
お申込みの方には迅速に融資いたします
信和商事株式会社
平市新川町電（平）二八八

平名物 若ひな鳥料理
すゞ喜
平市中央通り TEL 836, 1750

整地済宅地売タシ
平市小太郎町一番地八十九坪六合
平市四町目 小野栄一
電話五一五番

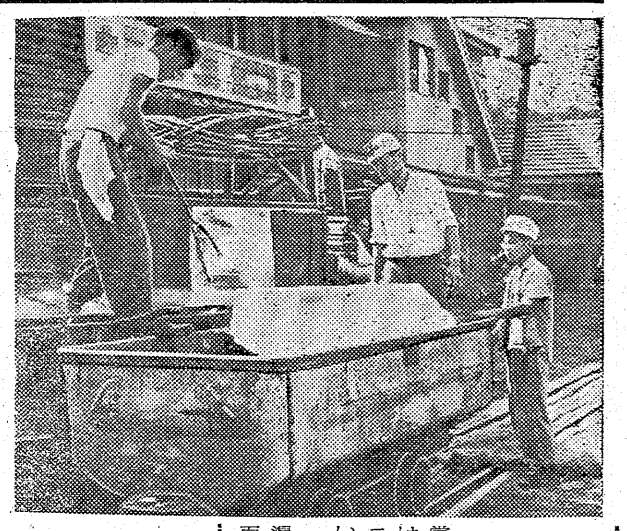

氷、毎日二千貫

常磐炭鉱で坑内冷却

常磐炭鉱の坑内へさげる坑内用氷は崎砿三百六十貫、鵯島三百二十貫はこの七月初旬から九月十日までもちろん暑さによつて割当の増減ニカ月間支給されることになつているが、一日約二千貫の大量である社内の製氷場での一日生産は一日は行われることになつている一日の坑内用氷割当内訳をみると社内の消費量の約半分といつた程度であり、社外一般の氷の値段は今年湯本砿が七百二十貫、住吉本坑が百八貫、綴坑が三百二十四貫、磐最高値をみせている

アメリカ泥棒

○…平署の大内警部は若さに似ずなかなかしやれたことをいう紳士「ンだがンない」と郷土の三春言葉をまるだしにして署員と冗談をとばすときは正に春風駘とう、などやかな気分をだしてこの人が警察官かと疑いたくなるほどだがこの警部殿「いやーアメリカ泥棒をつかまえたよ」と怪気焔、並いる一同〃はてアメリカドロボーとはなんのことだつぺ〃と首をひねるや、ニヤニヤしながら「米泥棒だよ」なるほどアメリカは漢字で〃米〃である。

陳情合戦ブーム

○…世は正に陳情ブーム「おらが村に橋をつくつてくれ」「学校がガタガタだなんとかたのむ」とどこでも負けてなるものかと大挙しこの陳情合戦、陳情しなければ仕事をしないのか、無理を承知で陳情するのが間違つているのか、それは別として陳情される方はクタクタになり「もう陳情は止めてもらいたいとつちで陳情したい」と大コボシ。

手のかわりに足を出す

○…映画館で女のオツパイを探りいい気持になつているところを御用になつた平市の某君、刑事の取調べに答えていわく「いや私が悪いんじやありません、この手が悪いんですよ、女の側に坐ると自分でも知らないまに手が女のあそこにのびてるんですよ、私の心は不道徳を許さないんですがどうもこの手が、困つた手ですよ」というので「そんな悪い手は切つてしまつたらどうだ」といわれるやしばらく考えていた彼氏「やつぱりだめです、手を切つたら足が手の代役をするんでしよう」

そんなつもりじやなかつたに

○…いや君のおかげでひどい目にあつたよ、例のMとWに私の談話があつたろう、そしたら女房が記事をみながら鏡をのぞいていたが突然〃アーラ貴方の好きなタイプつて私と全然違うのね、結婚するときは君はわがヴイナスだ、貴女なくては生られないなんていつておきながらいまさら私と違うタイプが好きだなんて、そういう人のところに行つたらどうなの〃こうなんだ、サービスは悪くなるし山の神は暴れるし、いやはや目もあてられん…巣窟庁のY氏はかく嘆えた。

ピアノ市長矢吹さん

○…常磐市会で財源がないから情操教育のためとはいえピアノの購入はできないと強硬につつぱつていた矢吹市長さんがどんな風の吹きまわしは知らねども最初公民館に許可したと思つたら次々と二中、磐中、磐水の三校のも心よくひきうけ、またたく間にまとまつてしまつたのでそれまで「ケチ臭い市長だ」「話のわからん御老人だ」と雑癖をつけていた連中が急に心気一転「なかなか物分りのいい市長」だとはあんまり現金な

年はわからん海水着

○…ハマはこのところさながら水着コンクールのよう、むつちりとした近代的女性が赤、青、黄とそれぞれ流行のトツプ水着をきて海浜にたむろするさまは正に女人島の感、男の子はあつちをみたりこつちをみたり水泳そつちのけで宝探しに懸命だが二十四日の日曜、平の会社員OH君(三)が一きわ目立つてボリユームのある水着美人をみつけて、よしこれをものにしようと胸をワクワクさせながら美人の跡をつけると美人が脱衣場に入つたのでこれは ラ体がみられるわいとそつとノゾいたところ…美人はオツパイをきゆうとひねりだして子供に乳をふくませているのにはびつくり海水着では年はわからんねえとOH君大ボヤキ。

今晩の映画

◇聚楽館(二七一二)ニブルースカイ 雨の朝巴里に死す(六、四〇)
◇世界館(二七一二)りやんこの弥太郎 講道館四天王(六、四〇)
◇平館(二七一二)獄門帳 春の夜の出来事(六、二五)
◇ひかり座(二六一一)星のない男 前科者(六、五〇)
◇民劇(二七一二)恐怖の報酬 望郷(六、四〇)
◇第二いわき(二七一三〇)弥太郎笠 男ありて(六、四〇)
◇綴映劇(二七一二)風雪日月双紙 王家の谷(七、〇〇)
①映画題名は上映順 ②上映時間は夜の部

代理店　平3丁目TEL94
大横山商店

本日開店
新田町の一角に「もず」が小さな舌すりをつづけて鳴きました。皆様のスタンドバー「もず」は7月27日新装開店致しましたから心おきなく一とき を過ごして戴く憩の家として御利用下さるようお待ち致しております
何卒御引立御支援の程お願い申上げます。……
スタンドバー もず
平市新田町梅林方　電130

ズボン・背広上衣・シヤツ
ブラウス・ワンピース・洋品
御注文承ります　迅速丁寧
鈴木勘兵商店
平市1丁目電1638　平和通り電732

明27日より封切
春の夜の出来事
百万長者と文無し青年が意気投合して山のホテルを騒がせる底抜けの笑いとホロ苦き人情
若原雅夫 三島耕 岡田真澄 あし川いづみ
平舘

享楽の果てに迫り来る哀愁
性格の相違が引起した春の夜の悲劇！
★二十六度衣裳を着替え、十四度接吻をするすばらしいリズ・テイラーの魅力！
★ハリウツド・アツションにフ ご期待下さい！
総天然色
雨の朝巴里に死す
エリザベス・テイラー　ウオルター・ピジョン
ヴアン・ジョンスン　ドナ・リード
衣裳デザイン＝ヘレン・ローズ
監督＝新鋭リチヤード・ブルツクス
シヤンソン作曲＝ジエローム・カーン
総天然色
バーリン名歌曲32曲!!待望の豪華ミユージカル!!
パラマウント超特作
ビング・クロスビー
フレツド・アステア　オルガ・サン・フアン
ジヨーン・コールフイールド
総天然色
ブルースカイ
27日から2日
冷房換気完備
聚楽館

じやんがら
今年のお中元も
じやんがら
にお決め下さい
★荷造無料★
全国各地へ発送の御用命承ります
みよし
田町店　銀座店