三和新報
THE SANWASHIMPO

第223號（昭和29年6月17日第三種郵便物認可）

1月25日（火曜日）

発行所
三和新報社
平市六丁目
電472番

紙製品
文具・紙
(文)
電1891
夜間313
魁文堂卸売部

一日届出、廿七日選挙
各候補一両日中に帰郷

衆院選挙は二月一日公示、同日八時半から立候補届出の受付をはじめ十一日締切、二十七日総選挙を行うことになつた、各候補者は目下東京で公認問題その他を打合せ中だが一両日中には選挙区に帰つて準備にとりかかることになる、いま最も問題なのは小野一雄氏（民主）の公認問題で、いずれとも本日中に決る模様だが、もし非公認となつた場合でも小野氏は民主党を名乗つて立候補する模様である

平市の有権者は四万

国会は二十四日夜解散されいよいよ国会、県会、市長選と選挙ブームが展開されるので平市役所では早くも入場券の作成に大童となり近く、各戸に配附することになつた、平市は町村合併により有権者数もいままでの最高をしめし九月十五日現在調べでは三万三千九百二十名（南赤井を除く）となり赤井と未登録者を加えれば四万名になるだろうとみられている、投票所も旧市の九カ所から豊間三、高久一、夏井一、草野二、赤井二計十八と増えるので公会堂で行う開票は大体午後七時三十分から始まり市の大勢判明は十一時ころになると予想されている

乱闘する八人の美女
昨夜内郷でかつぎやが

二十四日午後八時ごろ内郷市綴駅前の涌井食堂前で妙令の御婦人達がスソもあらわに大乱斗を演じているという電話連絡をうけた内郷署では旧正の街で大トラ小トラの取締りをしていた署員を動員うれしい悲鳴をあげながらオツトリ署棒でかけつけたところアンに相違せずお酒をきこしめした八人の美人たちがスソどころのさわぎか股もあらわに大立廻り、かみついたり、後髪をひつぱつたり、だきついたり、なやましい奇声をあげたりイヤハヤ全く一寸みられぬ風景—しばしみとれていた署員たちいつまで高見のケンブツもできまいと、割つて入つたがとり押えるのに一時間もかかつた、とばつちりをうけやわらかいコブシで、ポカポカやられた署員もあつたというがニラミをきかし取調べたところかつぎやさんたちが旧にバイする交情をはかるため涌井食堂に会して新年宴会とシャレとんだが酔つぱらつたはてに痴話ケンカとなりいつのまにやらにぎやかになりすつたもんだが始まつてしまつたのだという

山口復興所長、須賀川へ
但野氏の後任は高木技師

既報—石城失対事務所々長但野武義氏は二十四日付で郡山土木監督所長兼郡山戦災復興事務所長に栄転したが後任は県道路課技師高木孝夫氏と決定近く着任する、なお平復興事務所々長山口末吉氏は須賀川土木監督所長に転勤、後任は土木部計画観光課技師鈴木荘氏が発令された

貞操について

三人の男に誘われ、金を貰う約束で次々と関係をしたところが、用事終つた男たちはシリに帆をあげて逃げてしまつた。これでは強姦じやないかと訴え出た女があるが、世の中には驚いたこともあるものだ。

この場合、誘いだした男も勿論悪いが、この責任の大半は女にあるといわなければなるまい。金を受取つたならば警察に泣きこまずにスズしい顔で、「この次もどうぞ」ときめこむのだろう。

戦後、貞操の危機が叫ばれ、純潔教育がうるさいほど口にされてきたが、この女は果して自分の手で自分の貞操を投げ出さねばならないほど生活に困つていたろうか。たとえ生活に困つても恋愛のともなわぬ性生活はケダモノ的行為であり破廉恥である。

人間は金によつて売買されてはならぬ。自分の貞操を軽々と金で解決しようとする人は、他人の貞操も金で動かし得ると考える人だ。そういう考え方はやがて人間を滅亡に追いやる危険思想として徹底的に排撃されねばならない。

松ヵ岡でおかさる
女は「強かん」と訴える

廿四日午後十一時ごろ平市四丁目某飲食店女中某女(三)は三人の男に松ヵ岡公園に誘われ金を支払う約束で次々に関係したがあとで逃げてしまつたので某女は「強姦された」と平署にとどけでた、しかし平署ではこれが果して強姦になるかどうか検討中である

寸借男捕る

磐城市小名浜字花園町一八大工徳永勝(三)は昨年十一月ごろ友人の常磐市湯本字三函小島建具店方大工馬上勇一さん(三)から大工道具一式八千円相当を寸借し逃走中だつたが二十四日自宅で常磐署員に捕つた

救援物資に白米
安積の中学生から

二十五日朝、県教委石城出張所に炭鉱地区救援の白米一俵がとどいた、これは安積郡赤津中学校からの贈りもので救援物資としてお米が贈られたのはこれがはじめてである

磐炭労で政治懇談会
吉田法晴、阿久根氏ら来平

磐炭労では二十六日午後六時から炭労会館に左派社党吉田法晴、阿久根昇両参院議員を招いて政治懇談会を開く

自転車ドロ

内郷市宮町代二五日雇木滑栄次(三)は二十四日午後二時ごろ同市宮町相馬屋質店から中古自転車一台六千円相当を盗み常磐市湯本字天王崎小笹古物店に売りにきたところを現行犯で常磐署員に捕つた

旧正買初風景
きのうより多い人出

二十五日は旧正二日の買初め、この日平地方は昨日にまさるポカポカした小春日和に恵まれ商店街、娯楽街それに張切りデコ市は近郷近在からドツとくり出した人の波でテンヤワンヤの大賑わい、今年になつて最高の人出をみせズラリと商品を積んで客を待つた業者も予想以上の人出に嬉しい悲鳴をあげるさわぎで前夜の国会解散より安物あせりに懸命の街の表情だつた

トラにはねられ重傷

二十三日午後三時五分ころ平市三丁目地内で四ツ倉町志津無職鈴木ヨシさん(五七)は茨城県多賀郡磯原町須藤炭鉱所有のトラック—運転手井坂初夫(三一)—にはねられ顔面裂傷、後頭部打撲三週間の傷を負い竹林病院に担ぎこまれた

五日に結成
平労組協議会

平市労組協議会結成準備委員会では二十九日午後一時から労政事務所で第二回委員会を開き五日には総会を開いて正式に協議会を結成し相互の親睦と組織強化をはかることになつた

好調の税金収納
残りの一億は月末まで

石城地方事務所では旧正前に県税滞納額一億七千万円を一掃しようと去る十八日から二十三日まで税務課全員を郡内各町村役場に出張させ特別徴集窓口を設けて千五百件三千七百萬円を徴収した、この金額は中級地方事務所が一カ月かかつて徴集する税額とほぼ同額で予想外の好成績だつた、なお残りの一億三千三百万円については七草あけの二十九日ごろから月末まで再び督促しそれでも納めないものには二月一日から強制差押えの断を下すことになつている、二十九年度の総税額は四億二千万円でこれで二億八千七百萬円が納入されたから納税率はおよそ七十%で昨年にくらべて五%上廻つている滞納のトツプは事業税ついで遊興飲食税、自動車税などである

生活改善を協議
廿七日平保健所で

平保健所では二十七日午前十時から同所会議室に福祉事務所、農業改良課、など関係者を集め三十年度の生活改善事業計画を協議する

新規採用お断り
石城の教職員手一パイ

県教育予算の不足で四月からの教員定員は現在のままに据置きとなるもようで、自然退職および退職勧告による退職で欠員が生じた場合または児童生徒の自然増で若干の学級増加が認められた場合を除いて教員の新規採用は行われないもようである、従つて教育大学（福大学芸部など）の卒業者であつても定員に空がなければ教員としての就職はむずかしく「大学は出たけれど」の悩みは更に深刻化するものと見られる、県教委石城出張所管内（石城郡内）の小中学校教員数は現在千七百二十五名でこのうち三月末で自然退職するものは極く少数の十名前後と見られ、また学級の増加もむずかしいので新制高校はもちろん教育大学の卒業者でも石城の教育界に就職することは困難と見られる

県教委石城出張所高杉行政係主事の話—定員に欠員がなければ教育大学の卒業者でも就職は難かしい、三十年度の定員はまだ教育予算が決まらないので未定である

盗み男舞い戻つて御用

郡山市大重町五五生れ住居不定無職鈴木正(三五)は昨年十月知人の常磐市湯本字上浅貝一〇無職吉田チサトさん方を訪ね現金一萬八千六百円を盗み逃走中だつたが廿四日実家に舞い戻り常磐署員に御用

移転お知らせ

このほど旧住所平市鍛治町二五から新住所平市仲町一二（公会堂入口手前）に移転致し営業しております、旧倍に増しお引立てのほどお願いします

常磐印刷所
永野秀夫

旧正初笑い芸能名人大會御招待大売出し

売出し期間
1月15日➡2月2日
公開 2月5日 湯本公民館

100円お買上げ毎に補助券一枚
1500円 〃 招待券一枚進呈

主催 常磐市湯本専門店会

御みやげご進物用に
湯もち で湯
（チケットを御利用願います）
専門店会加盟店
小松屋菓子店
湯本温泉表町
電話三六一番

時計ご眼鏡
楽器ごレコード
湯本
ハチヤ時計店
電話二五四番

呉服ご服地の店
イサミ足袋特約店
白木屋呉服店
専門店会員
常磐市横町
電話七三番

可愛いい御子様のおもちやは当店へ
たちや玩具店
常磐市駅前通り
電三七一番

時計、眼鏡、万年筆の
御用命は当店へ
天盛堂時計店
常磐市駅前

男子50 女子45

今春退職勤告の基本年令

吹きそめた教育界の嵐

新春の教育界をゆすぶる年度末人事旋風は日増しにあわただしさを加え県教委は十八日から出張所長会議をひらいて基本方針の具体案作成をいそぎ、一方県教組は二十一日各支部長を招集して人事対策委員会をひらくなど〝数員のクビ〟をめぐる年度末人事前哨戦の火蓋が切られた、石城教育界では地教委連絡協議会が去る十七日各市町村教育長を平二小にあつめて人事方針を協議、また教組石城支部は二十二日支部委員会をひらいて人事対策の基本線を討議するなど活発な両組織の活動が目立つてきた、県教委が決めた人事の基本線によれば今年も昨年通り男子五十才、女子四十五才以上を退職勧告の対象として地教委、所属校長を通じて強硬な退職勧告を行うもようで、これに対して教組は各支部および各職場に人事対策委員会を設けて天降り人事に反対してあくまでも教員個人の意志を尊重した明朗人事を行うよう斗争を展開することになつており婦人部では男女同権の立場から女子の停年も男子並みに五十才まで引きあげるべきだと主張しており従来の圧力に屈した泣き寝入りをなくして各個人の生活権を守ろうという考えに変り、その現れとして「部下教員のクビを守れないような校長は校長としての資格を疑う」という一校一家をスローガンとした相互扶助の精神に徹してきており地教委からの天下り式人事を無条件で引受け部下教員を泣かせるような不人情校長は排斥しようという声が高まつている、しかし校長にしても昨年の人事方針によれば五十五才が停年で、部下教員に退職を勧告する前に自分のクビを心配しなければならず部下では小名浜一小校長高木長年氏(五七)内郷一中校長日野良太郎氏(五五)などが停年を越えた老校長として去就が注目されている、なお校長の停年も一般教員並みに五十才まで引き下げられるとすれば郡下ではつぎの十三校長が退職勧告の対象となるワケで問題は更に大きい

山田一小上川恒平(五〇)　内町小坂本朋之(五〇)好間一小横田滝蔵(五〇)好間三小渡辺武(五三)高久小佐藤武(五〇)草野小渡辺春雄(五三)沢渡小小野若松(五三)湯本一小大和田祐之(五二)湯本二小渡辺博之(五二)磐崎中岡部政一(五〇)湯本二中賀沢龍雄(五〇)　渡辺中大野正(五三)平三小新家芳美(五三)

三十一日 好間臨時村会

追加更生予算を審議

好間村の臨時初村会は三十一日午前十時から同村役場で開き次の議題を審議する

一、好間村追加更生予算一、同健保追加更生予算一、同診療所追加更生予算一、寄附采納

執行部の組織を改革

湯本公民館運営審議委

常磐市湯本公民館の運営審議委員会は二十五日午後一時からひらき執行部組織機構の改革ならびに三十年度予算編出について協議した

防犯書道入選きまる

常磐小中生

常磐市防犯協会ではこのほど市内小中学校から募集した防犯書道百四十五点の審査を行い次の通り入賞者を決め二十五日から二月五日まで公民館に展示した後小中校を巡回することになつた

▽入賞者(磐小)樋口嘉子

〃カレンダーの鉄ちやん〃

○…平労基署の第一課に〃カレンダーの鉄ちやん〃と呼ばれる監督官がいる、三週間の週期で土曜日には鉄ちやんの服装がパリツとした一装用に変る、土曜から日曜にかけて郷里の二本松町に帰るためだそうだ、だからカレンダーを見なくても鉄ちやんの服装で土曜日がわかるという仕掛けだ、土曜日のヒルのサイレンを合図に鉄ちやんはパリツとした背広の胸を張つて退勤する、鉄ちやんの本名は?根本鉄治である

笠置シズ子の恋人

○…詩集「阿武隈の雪」を出版した好間村の住人三野混沌氏は齢すでに六十を越しているのに円熟した筆致で一篇一篇にこめる情熱は青年そのもの、或日同氏を訪れた青年と、たまたま恋愛論に及ぶやシヨボシヨボした眼が急に輝きだし「オレも笠置シズ子となら恋愛してもよい」には拝聴に及んだ青年もギクリ、「永遠なる青年」の情熱の底は凡人にはわかりしれないともつぱらのウワサ

牡犬にあやかりたい

○…驚ろいたね生存競走の激しさというものは、いや実はね私の家に一匹の牡犬がいるんだが汚たない牡犬群が集つて盛んに秋波をおくり、さては暴力で本能を満足しようとするんで彼女の貞操を守るため玄関の中に入れておいた、そうするとある夜三匹の牡犬が集つてさかんにキヤン、キヤンとやつているが彼女が中にいるのですぐ激昂させている

情は人の為ならず

○…古河好間炭鉱では毎年歳末たすけあい運動の一環として映画会の純益金の中からノート、鉛筆など学用品三万余円を村内各学校を通じて貧困児童に贈つていたが「鉛筆一本紙一枚でもありがたく、大切に使つています」と昨年暮のプレゼントを感謝する手紙が毎日鉱業所に舞いこみすでに十数通にのぼり情は人の為ならずと係を感激させている

国司(磐原小)長岡克彦、小野啓介、平野政夫(長倉小)丹野喜一(三小)舞木千恵子(二小)佐分利太郎、三河聡子、小松明子(一小)有賀節子、大和田克子(磐中)吉川龍也、渡辺節子(二中)沼知延江、富田笑美子、曲山喜代志(一中)

でこ市きよううから

平市商栄会の恒例の二日市は旧正の二日(二十五日)三日(二十六日)の両日井米大通りで行われる

鈴木、小菅君に市長賞

きのうタコあげ大会

平市観光課主催の第一回凧揚げ大会は快晴、微風に恵まれた二十三日、平工グランドに六十余名の腕自慢が参加して行われ飛行機凧、ヤツコ凧など色とりどりの凧が天高く舞上つて子供たちを喜ばせた

入賞者次の通り

▼特賞(市長賞)鈴木重夫(三小)小菅龍雄(一小)▼一等岡本良一(一中)佐藤不二男(一中)▼二等川崎寿行(一小)伊藤那男(二小)▼三等斉藤好充(三中)鈴木哲雄(一小)一小子供会

湯本青年學級の二月日程

常磐市湯本青年学級の二月日程は次の通り

▽簿記班(三瓶俊雄)七、十一、十四、十八、廿一、廿五、廿八日▽郷土史班(有我正治)二、九、十六、廿三、卅日▽電気班(酒井為行)三、十、十七、廿四、卅一日▽書道班(長谷川栄)六、十三、廿、廿七日

熔接士国家試験

アセチレン熔接士国家試験は二月二十五日午前九時から平市大工町の労働会館で行う、受験者の講習会は二月十九、二十の両日労働会館でひらく

學ユーモア大學

(稿投歓迎)

自由

立候補は自由だが当選は自由ではない

―ソクラテス(仲間町　吉ベイ)

建設見積協議

平教育委会

平市教育委員会では二十六日午前十時四十分から平市公民館で第二回臨時委員会を開き三十年度建築費見積書送付の件その他を協議する

今夜の映画(三―三)

◇聚楽館(二一―二六)巨象の道　テキサス決死隊　六、三〇

◇世界館　伊太郎獅子　喧嘩若衆　紅孔雀三部(夜六、三〇)

◇平館　七変化狸御殿　兄さんの愛情(七、〇〇)

◇民劇　人間魚雷　消えた中隊　ほらふき丹次(五、四〇)

◇第二いわき(二一―二五)新選組鬼隊長　春の渦巻

◇緑映劇(二一―二五)紅孔雀三部　何処へ　黒い絨毯　ジヤングル決死隊

御宮
橋本屋
平市新川町
電一九四八

音楽の店
高野文化堂
平駅前

素晴しい既製服時代です!!
スタイル・品質・縫製が斬新!値段が低廉!
洋服
洋品
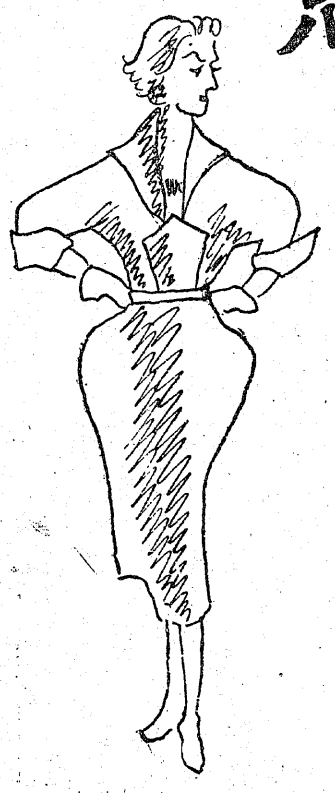

平指定商連盟會チケットを御利用下さい
スマートで品の良い紳士・婦人服装店
盛
盛高屋
平市3丁目　TEL1608・1093