1956年最新型
洋服タンス
豊富陳列
婚礼家具一式
家具のデパート
あるが
本店平市銀座街
支店平市4丁目
電223

橋本あん摩師
平市御宣町駅より五分
（大工町よみきり横）
電話二二一五番

三和新報
THE SANWASHIMPO

11月29日（木曜日）

第788号　昭和29年6月17日第三郵便物便認可
日刊　日曜・祝・祭日を除く　購読料1カ月　80円

発行者
三和新報社
平市田町
電話1053

SUZUKI
タンスと家具
製造の店
指定商チケットを
御利用下さい
平市仮園入口
TEL. 1741
家具は鈴木で

裏口改札所は早期着工
平安橋問題きのう正式解決

平市議会の跨線橋（平安橋）特別委員会は去る九月七日国鉄水戸管理局との間に跨線橋問題の最後交渉を行い大体話合いがついたが、きのう最終案を一部修正、しかも平市側の有利な条件で協定書がまとまり国鉄総裁が承認を与えた旨局本代議士から電報が入り、さらに水戸管理局小西総務課長、伊東平保線区長らが市役所を訪れこの旨を正式に伝え、三年間紛争を続けた同問題はここにまったく解決した。

こんど決定した協定書は①城坂踏切は廃止しない②平安橋につながる平駅裏口改札所は三十万円（国鉄、平市で折半）で早急に着工（十二月中）③平安橋の工費のうち四百六十四万七千百五十三円は平市側から国鉄に支払う、ただし三十一年から四年間の年賦返還というもの。

三年余の紛争
一時は険悪な空気
あす全員協で検討

平市跨線橋特別委員会はきょう午後一時から市役所委員会室で開き別項の跨線橋問題に対する国鉄の協定書を検討した。なおあすは全員協議会を召集してこの問題を報告、協議する。

御旗小で国旗揚揚運動

小では児童の家庭で国旗を掲揚しているかどうかについて調査したところ全校児童五二九世帯のうち約七割が国旗も持っていないことがわかったので去る三日文化の日に紙で国旗をつくり持帰えらせたところ二十三日の勤労感謝の日にはほとんどの家庭で紙の旗を掲揚したので近くPTAに呼びかけ国旗掲揚運動を行うことになった。

音楽リズム委員会

石城地区保育協議会主催の音楽リズム委員会は一日午後二時から磐城市中之作保育所に開き実際研究を行う。

太田原、高木氏に知事賞
常磐の農産物展示会

常磐市第三回農産物展示会は二十九日から三日間湯本公民館にひらかれるが四〇〇点におよぶ出品があり二十八日平農業改良指導所長柳出康氏ら四名が審査を行い入賞者を次の通りきめた

▽知事賞　太田原栄（玄米）高木源足（白菜）▽一等　磯上国康（ゴボー）丹野キヨ（鶏卵）太田原栄（馬鈴薯）坂本勝清（葉煙草）江尻正彦（柿）太田原栄（ネギ）比佐勇（大根）▽二等　佐藤広美（大豆）高木稲美（玄米）酒井一清（柿）国井信義（柿）高木恵子（柿）塩崎セキ（柿）太田原一俊（ネギ）猪崎昭衛（ネギ）江尻久男（体菜）野木喜一（白菜）佐藤広美（白菜）村上恭平（大根）猪崎晃（大根）野木喜一（大根）木田ヒデ（ホーレン草）磯上周一（人参）薄羽信之（馬鈴薯）磯上周一（ゴボー）坂本勝清（ゴボー）志賀定造（葉煙草）鈴木貢雄（葉煙草）

戦歿遺骨伝達

浜通の地区の戦歿者遺骨十一柱の伝達式が二十九日午前十時から平市童根町の石城地方財務事務所会議室で行われた。戦歿者次の通り（カッコ内は受領者）

▽平市旧城跡二〇伊藤寅雄（妻トメ）▽平市一丁目四三明智清（父三郎）▽原町市南原一二階堂伊勢治（母セツ）▽常磐市関船字迎四八西内正蔵（兄、正徳）▽四倉町仲町一〇七松本基久（妹、友子）▽好間村上好間字大畑高橋弘（父孫治）▽双葉郡大熊町字大和久一四中野喜勝（母、ソメ）▽平市赤井字畑の子沢二五黒坂一男（母ツルノ）▽相馬市中村字本町三七坂本綱賀（父、喜八郎）▽勿来市植田字仁井田山野辺高明（兄、佐京）

米の一握り運動

常磐炭鉱労組（組合長磯野清治氏）では二十三日の第六回中央委員会で県内および北海道の冷害農村に対する救援策として米の一握りカンパ運動を行うことになり組合員を総動員して年内に愛の贈物をする。

版画教育研究会

内郷市教育委員会では情操教育を促進するため十二月上旬版画教育研究会を結成し市内小、中学校に普及することになった。これは御厩小の版画教育が全国的な水準に高まっており郷土芸術として紹介できるものなので同校教諭瀬谷良男、野木清司の二氏を指導者として選んでいる。

人の往来

▽湯山平二小、佐藤平三小、水竹藤間中、鈴木草野中の四校長は三十日県内十三市校長会に平地区校長代表として出席、二日帰校する▽常磐市役所土木課山崎茂氏は第三回都市計画職員専門研究会に出席のため二十八日上京一日帰市する▽常磐市役所農務課御所脇八州男氏は農村振興計画予備審査のため二十九日出県三十日帰市する。▽常磐市福祉事務所長金土順二氏は生活保護法実施事務研究会に出席のため一日出県三日帰市する。

天気予報

【明日】北西の風　晴れたり曇ったり。
【海上】やや風波が高い。

拒否すれば脱会
常磐観光協
県連盟に強硬申入れ

常磐地区観光協会連絡協議会（会長諧橋久太郎氏）では来月はじめ出福、県観光連盟（石城の各観光協加盟）に対し「石城地区各観光協会は負担金を納め再三にわたって事業計画をしめし協力を望んでいるにもかかわらず、ママ子扱いをしてなに一つ実行しない。こんご観光連盟がこのような態度をとる場合は脱退も止むを得ない」と強硬な協力を要請しつぎの十一項を来年度の事業計画としてぜひ実現してほしいと申入れるが拒否された場合は脱退するものとみられ注目されている。

▽常磐地区電化問題に協力すること▽四時川仏具山、御斎所の県立公園指定▽二見カ浦、照島間の県立公園の指定▽赤井岳、水石山、夏井川渓谷、勿来関、湯本温泉、豊間灯台、新舞子、波立薬師などを中心とする観光宣伝映画（テクニカラー）を作製する▽赤井岳表参道（赤井駅より）を三十二年度までに竣功すること。▽新舞子入口道路巾員（六米）に拡張すること▽夏井川河口橋梁化粧促進▽水石山自動車定期運行促進▽海水浴シーズンに小名浜四倉の周遊船運行▽県立小旅館設置（小名浜港）

内郷消防団表彰

内郷市消防団では十一月一日付で財団法人福島県消防協会長小野亀二郎氏から規律訓練優良のため表彰された。

「拓本と古書」展示会

常磐市郷土史研究会主催の石城史蹟資料「拓本と古書」展示会は二十九、三十の二日間湯本公民館に開く。

坊や三輪車に轢る

二十八日午後五時二十五分ごろ平市白銀町地内市道の路上で遊んでいた同字水戸屋旅館に宿泊中の福井市城の橋中町行商八波木井豊さん長男秀政ちゃん（三）は常磐市湯本常磐炭鉱鉱業所所有のオート三輪車＝運転手矢吹光国さん（二）にハネられ右腕骨折と顔面さう過傷で会治二カ月の重傷を負い市内十五丁目竹林病院にかつぎ込まれた。

新青会展開く

第十二回新青会展は来月一日から五日まで平市四丁目マルトモホールで行われる。同人は次の通り。若松光一郎、田辺芳子、鈴木新夫、菱沼儀、中西一路、柴田善資、遠藤止三、野木健男、熊坂太郎、鎌田正蔵、柴田沙千夫

貧しい学友に学用品贈る
平二小の財津君の善行

平第二小学校三年二組の財津憲君（九）＝平仲間町＝がその感心な子供である　財津君は学級編成で一緒に机を並べて勉強することになった0君が家が貧しいために思うように学用品を買つてもらうことが出来ず、困っているのをみて気の毒に思い今春ごろから0君の机の中や筆入れの中にそーと鉛筆やノートなど学用品を入れていた0君は誰れが入れてくれたのだろうかとお礼のしようもないままに小さな、ほんのささやかな善行もなかなか出来ないものだ。それも藤になり日向になり困つている学友に鉛筆やノートなど自分の学用品を分けて使わせている感心な子供がいる。

常磐共募委員会

常磐市共同募金委員会は三十日午後一時から玉の湯保養所にひらき歳末助けあい運動について協議する。

公売公告

国税徴収法施行規則第18条及第23条の規定により下記の差押財産の公売を公告します

記

1、家屋	磐城市字寺後295番地	木造瓦葺平家建1棟	見積最低価格	金222、500
2、宅地	磐城市字寺後295番地	56坪	見積最低価格	金112、000
3、電話加入権	磐城局452番		見積最低価格	金20、000
4、家屋「工場」「庇」	磐城市字栄町92 〃	木造2階建瓦葺 延48坪 木造平家建便利瓦延2825坪	見積最低価格	金198、800

◇公売の期日及場所
1.2.3.4各号物件は磐城市役所に於て入札の方法に依り公売いたします
◇入札書は各号共に10時30分までに公売執行官に提出して下さい
◇開札は各号共に11時公売場で開札いたします
◇代金は即納です

上記の通り公告します
昭和31年11月29日

平税務署

マルサの牛小間切肉は
おいしいと評判です　何故でしょう？
それは牛小間切肉の中にも伊勢松坂牛が三・三割入つているからです
勿論中肉以上にも入つている事は当然です
牛小間切肉　百匁　一二〇円
〃　中肉　〃　一五〇円
平市銀座通　電二七一
マルサ

謹告
商標
菓
水石山大木屋
平市田町160
電話1

湛月院　葬送の際は御多忙中にも拘らず遠路の処態々御会葬下され且つ御鄭重なる御香奠を賜りまして誠に有難う御座いました
早速挨拶の上御礼申上げるが本意で御座いますが略儀乍ら紙上を以て御礼申上げます
昭和卅一年十一月廿九日　平市六丁目五番地
施主　岡崎清吉
親戚　半木岡　清栄
　　山崎　忠蔵
一同　田中　義太

中共へ過燐酸輸出
呉羽化学、小名濱港から

勿来市錦町呉羽化学錦工場（工場長高橋良磨氏）では来年早々小名浜港から過りん酸石灰を中共に輸出することになつた。同工場では現在月産六千トンの生産能力をもつているが来年から一万トンに増産する予定でこれを機会に年間二万トンの中共輸出を計画したもの小名浜港を利用する輸出入は来月はじめに第一船が台湾からの工業塩と日本水素小名浜工場の台湾中共向け硫安である。

泉駅停車陳情
磐城、快速汽動車を

磐城市ではきのう国鉄本社と水戸鉄道管理局に対し「泉駅に快速気動車を停車させてほしい」と陳情した。これは泉駅の乗降客が最近急増し一日平均七千五百名に達しているが、急行や準急が停車しないため列車の利用者が平や湯本まできて乗る状況であり国際港小名浜の発展と比例して中央との連絡が緊密となるのでこの際快速汽動車を運行するにあたり泉駅にも停車を考慮して欲しいと陳情したもの。

平二小でマラソン

平第二小学校（校長湯山啓二氏）では十二月十四日、全校マラソンを行う。

一、二、三年は午前十時四十五分、四、五、六年は十一時半に出発する。コースは学校から夏井川堤防や中塩まで、距離は一年一・二キロ、二年一・八キロ、三年と四年女子二キロ、四年と五、六年女子二・二キロ、五、六年男四・八キロ。

貧困児にタビ贈る
平二小PTAで

平第二小PTA児童厚生委員会は三十日開き貧困児に対して足袋を贈ることについて協議する。

平二小で作品を展示

平第二小学校は十二月十八日の父兄参観日に児童の作品展示会を行う。

これは去る二十七日、全校児童が校外写生会を行つた際の作品を展示するもの。

賃斗方針なご決める

常炭鉱第四回斗争委員会は十二月一日午前十時半から平市大工町の労働会館で開き、賃金斗争方針および鉱労との合同交渉などについて協議する。

會長に斉藤氏
総同盟県連役員選

総同盟県連の第九回大会はこのほど飯坂の国鉄療養所会議室に各関係代議員約五十名が集つて開き、新役員の選任を行つた結果、会長に常磐炭鉱委員長の斎藤茂雄氏を決めた。なお常磐炭鉱高野政男、鎌田春治の両氏は執行委員に選出された。

石城地区の校長会

県教委石城出張所では三十日午前九時から平第二小で石城地区管内小、中学校長会を開く。

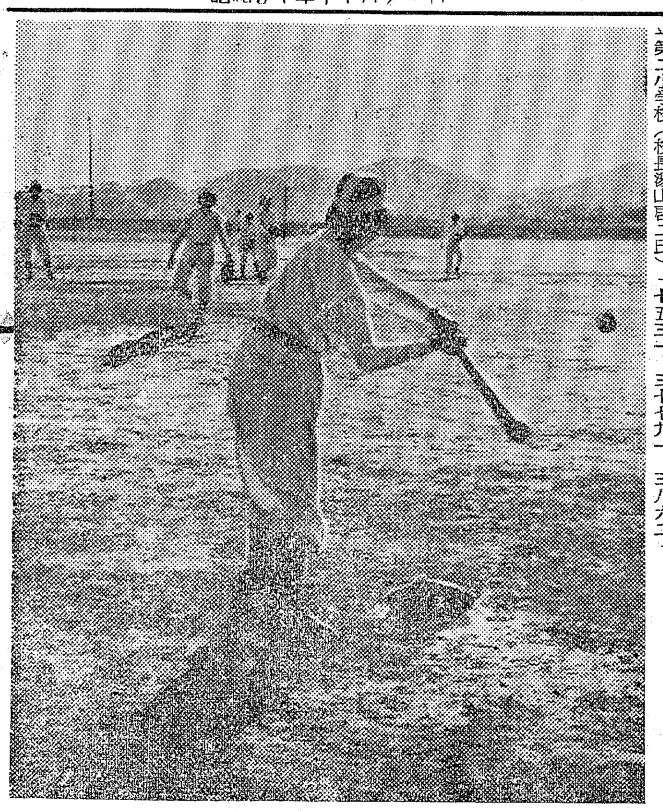

一等二五六四七
湯本飲食まつり当選

湯本飲食店組合の飲食まつり抽選会はきのう常磐市の三函座で行われつぎの入選番号がきまつた。▽飲食まつり一等二五六四七番（一本五千円）▽二等三〇五七八、三七五三一、三七七九一、三八六二五、二一九六〇（五本各千円）▽三等九二四五（二百本味の素）▽美人コンクール一等一九三六三（一本千円）二等一九〇二一、二五〇五八（五百円）

常磐炭鉱の女子野球部はいま寒気をついて猛練習中だ。握るボールバットに力が入り早くいい選手になろう、頑張つている。来春四月までには男子軍そのげの強いチームになるだろう。（写真は女子球団の練習風景）

今晩のラジオ

▼NHK第一

六・〇〇▽連続劇「一番星はおらのだ」
六・二五七つの誓い
七・一五録音ニュース
七・三〇即興劇場
八・〇〇浪花演芸会
八・三〇連続放送劇「忘却の花びら」
九・一五連続浪花節
九・三〇話の泉
一〇・一五時の動き
一〇・三五邦楽名曲選

▼ラジオ福島

六・〇五トニーの真話
六・二五ドクロ銭
六・四〇歌馬天狗
六・五〇音楽の小箱
七・一〇録音ニュース
七・一五漫談ディアクジョツキ
七・三〇歌のトランプ
八・〇〇ダイハツアワー
八・三〇サロンパスの浪曲
九・〇〇平凡アワー
九・三〇甚兵衛アワー
一〇・〇〇オリンピックアワー
一〇・二五夜の希望音楽会
一一・〇五時事解説
一一・二〇ラジオ演芸欄

今晩の映画
4日まで　平　市

★泰楽館（3日まで）不良の掟　脱獄囚（七、〇〇）
★世界館　天使もお年ごろ　花頭巾（六、〇六）
★平　館　ここは静かなり　忘れえぬ慕情（六、三〇）
★ひかり座（3日まで）戦争と女リチャード三世（六、二〇）
★東　映　浅草三四郎　朱猪鼈り遁る（七、一〇）
★民　劇　いでゆの姉妹　乳母車　おかしな奴（六、二五）

内郷市

★第一いわき（4日まで）南極捕鯨船団　若衆変化　嵐（六、三〇）
★磯映劇（30日まで）世紀の勝負　泣き笑い五十両　肉体の密輸

常磐市

★湯本座（4日まで）嵐　ガラスの靴　愛は降る星のかなた　朱と緑（六、〇〇）
★菊多館（1日まで）平原の誘惑

産科・婦人科
白鳥医院
磐城市小名浜駅前
電話（磐城）735

ラジオ月賦
三幸電気部
平市三丁目
TEL506

セーコー舎の時計
セーラー万年筆
山崎時計店
平市五丁目
電話九九一番

FM&DIA
富士商会
平駅前　電五六、二四四

女中さん入用
只今女中さん数名募集致しております
委細はお逢いした上で良く御相談したいと存じますお心安く是非お出掛け下さい。
年令廿才以上
住込可能な方
通勤にても可
割烹旅館　翠月
平市新田町　電三三二

フクロクストーブ
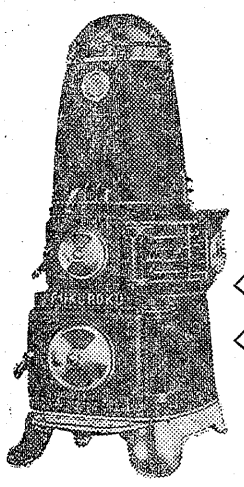
日本最古の歴史　斬新なデザイン
完全燃焼　煙突掃除不要
ストーブ界の王者
◇最低4.000円より　最高42.500円迄各種型あり
◇お知らせ次第カタログ持参お伺い致します
常磐炭礦福島県販売株式会社
平市田町　TEL37・237番

いずみ石鹸
代理店
袋屋本店
TEL615

天皇陛下御上栄浴　両陛下御臨上栄場
贈つて喜ばれる……
土産品をどうぞ……
千代鮮
全国地方発送承ります
御菓子司
松月の喫茶
平市三田小路　電1188
松月堂
平市銀座街　TEL206・2206

福島県　新穀感謝祭
一等に
三菱電気洗濯機（5名）
が当る抽せん付
二等　電気トースター（50名）
三等　旭電化リス印マーガリン2分の一ポンド（500名）
パン祭大売出し
期間　11月21日―12月10日
抽せん日　12月15日
主催　福島縣パン食普及協同組合　浜通りパン協会
パン祭ダブルサービスとして明治キャラメル一等一年分、二等三カ月分、三等一カ月分が当るクイズ出題中

平地区
パンの開花亭
パンの市ベーカリー東京
第二製パン
旭製パン
富士屋パン
丸十パン店
パンの玉泉堂
内郷地区
星野製パン
沼田製パン
永山パン
常磐地区
新高パン店
根本パン店
四倉地区
今井製パン
浅草パン店
水谷パン店
植田地区
錦製パン
金沢製パン
大平パン店
平市草野地区
草野製パン
富岡地区
パンの梅月堂
マルヨシパン店
磐城地区
皆川パン店
熊田パン店
栄泉堂パン店
和幸
新米パン店
飯塚パン店
藤社パン店
国華堂支店
金成パン店
江の浦パン店
宮下パン店
丸頭見屋支店