三和新報
THE SANWASHIMPO

8月3日（金曜日）

第689號 日刊 昭和29年6月17日第三種郵物便認可 日曜・祝・祭日を除く 購読料1カ月80円

発行所 三和新報社 平市田町 電話1053

SuZuKi 仏壇と仏具 平市仏国入口 TEL.1741 家具は鈴木で

人の往来

▽平テレビ中継放送局誘致特別委員坂本昌蔵。金子松男、小松茂、青島貞久、会川伊重の五氏はテレビ誘致調査のため三、四日、福島仙台、六、七日東京へ出張。

▽常磐市役所収入役仲里勝利氏は三日出県五日帰市する。

▽常磐市役所税務課長飯塚源蔵氏は地方交付税算定資料について打合せのため三日平市石城財務事務所に出張した。

パンは東京堂 平サイッチ小路 電一一〇八

炭鉱のボーナス続々妥結
ブームに乗って百%

戦後最大といわれる石炭ブームの波に乗って炭鉱界は冬場に売れなかつた石炭が逆に夏場になつて売行きが好調をみせ、このため磐炭労（委員長石井広雄氏、さん下十七支部）と常炭鉱（委員長斉藤繁雄氏、さん下三十二支部）の夏期手当要求は大手は妥結、残る中、小炭鉱も一部は妥結、残る炭鉱も今月上旬までに百パーセントに近い線で全部妥結する見通しで景気のよいところをみせている。

常炭鉱さん下品川黒田は去月七日八千五百円の要求に対し、期末手当が六千五百円、特別賞与二千円計八千五百円という百パーセントを獲得してトップを飾ったのをはじめ、大手筋吉河好間も一万三百円の要求額に昨年の八千三百円を上廻る一万二千四十円、また関本は七千円要求に七千円の回答で昨年より三千五百円増し、高萩も去月二十七日五千五百四十円、常磐炭鉱労組も一万二千円に一万一千六百円、新広野五千円に対し四千円、常磐茨城も準鉱員二万四千五百円に二万二千円、鉱員一万三千円に一万一千五百円でそれぞれ妥結している。中小炭鉱の要求をみても川尻鉱などは昨年五百円に今夏は三千円を要求するなど各炭鉱労組とも昨年の三〇パーセントを上廻る要求を出し、おそくも上旬までに百パーセントに近い線で妥結できるとみている。各炭鉱労組の要求と妥結額は次の通り（カッコ内は昨年の妥結額）

未妥結炭鉱の要求は次の通り

磐炭労さん下

▽合同三、七〇〇円▽須藤三、七〇〇円▽平嘉三、七〇〇円▽上小田二、五〇〇円▽日曹赤井一〇、〇〇〇

常炭鉱さん下大日本三五、〇〇〇円▽俵四、四〇〇円（一、九〇〇円）▽川尻三、〇〇〇円（五〇〇円）

路上で脅し強奪

常磐署では同市天王崎四六無職篠原正義(三)同トビ職戸倉重雄(三)同吹谷A少年(一九)の三名に三日身柄送検した。三人は共謀で二十七日午後十一時半ごろ同市吹谷地内の路上で通行中の同市水野谷採炭夫加藤正夫さん(三)ほか二名を「金を貸せ」とおどかし現金一千円腕時計、ライターなど四千三百五十円相当を喝取したもの。

女を殴り重傷

常磐市吹谷生れ住居不定無職田中邦次(三)は昨年十二月十九日ごろ同字五七田中郁子さん(三)と些細なことから口論し顔をなぐりつけて全治二週間の傷を負わせたほか同田中さん宅にあつた同字豆腐商赤川孫平さん所有のバイク二万円相当を乗逃げした廉で二日常磐署から身柄送検された。なお田中は勿来市植田町八号の一六茨城冷凍KK刈野邦雄さん方からジャンパー現金など三千円相当を盗んだ余罪もある。

下駄で殴る

常磐市上川一八土工沼里保(三)は三十一日午後六時半ごろ常磐炭鉱鹿島坑からレール十四本二万五千円相当を盗まれた事件捜索のため同鉱千代鶴世話班にいた常磐署員に因縁をつけ下駄で顔をなぐりつけ全治一週間の傷を負わせた廉いで二日常磐署から身柄送検された

酔って暴行

内郷市内町前田三一運搬夫高林勉(三)は二十三日午後九時ごろよつぱらつて同市内町藤田食肉販売業渡辺セツさん(四〇)方を訪ねて因縁をつけ「帰れ」といわれたのでふんがいセツさんの顔をなぐり全治一週間の打撲傷を負わせた廉で二日身柄送検

電線ドロ御用

常磐市天王崎四〇無職佐藤啓吉(三)は去る六月二十ごろ同字地内に架設してある東北電力所有の電話線四百米一万二千円相当を盗んだ廉で二日常磐署へ。

盛んな花地稲荷祭禮

平市六丁目花地稲荷神社の五百年祭はきよう盛大に行われた。一日に引続いて総代猪狩四郎氏の贈つた十万円の豪華なミコシを青年会や少年たちがワッショイワッショイとかけ声も勇ましく市内をねり歩き、暑さにうだる人々を喜ばせまつり気分を盛りあげた。

なお、産経時事平通信部では五百年祭を記念してきよう午後八時から「さかえや本店」前で町内慰安無料映画会を開く。フイルムは①嵐寛寿郎、大河内伝次郎の「剣侠江戸紫」②サンケイスポーツニュース③ミスユニバース東京大会など。

今夕は産経の映画会

文學研究会

常磐市社会文化研究会文芸クラブでは九日万葉集、十六日源氏物語の研究を午後六時半から公民館で行う。講師は津村ひろし氏。

内郷署水上訓練

内郷署では六、七、八、九の四日間二班に分れて豊間海岸で水上訓練を行う。

全炭鉱杯弁論大会

全炭鉱杯争奪弁論大会は二十六日常磐炭鉱自治会館（予定）で全国各支部代表が集まつて行う。なお常磐炭鉱の予選は十二日平市労働会館で行い、全炭鉱大会に出場者を決める。

磐高三対一で敗る
高校野球東北大会決勝

磐高	000	000	001	1
仙台二	000	000	20A	3

バッテリー

鈴木―伊藤（磐高）

早坂―関口（仙二高）

甲子園への出場権を争う全国高校野球大会決勝、磐高―仙台二高戦はきよう午後二時から仙台市宮城球場で行われ八回まで仙台二高の早坂投手に押えられていた磐高打線は最終回三番田中のヒットで一点をあげ満塁を湧かせたが後援つづかず遂に三―一で惜敗した。

自衛隊員から盗む

内郷市白水町入山無職某少年(一七)は去月二十六日午後三時ごろ同市白水町川平六七自衛隊員薬谷傑さん(三)宅を訪ね脱いであつた隊員服のポケットの中から現金五千円を盗んだ廉で二日内郷署へ。

泥棒未遂で捕わる

常磐市上湯長谷字長倉七二採炭夫近内清正(三)は二十九日午後十一時ごろ同地内の常磐炭鉱労力寮食堂のカギをはずして入ろうとしていたところを同字磐崎労務係助手加藤清吉さん(四四)にとめられ憤慨し暴行をはたらいた廉いで二日常磐署に捕まつた。

観音山公園化

常磐市では三カ年計画で観音山を公園化するためこのほど整地工事を着工した。工費は第一年次六百万円でで失対事業で行つており整地は展望台をのこして惣善寺墓地帯の埋立てを行う。

賞品盛りたくさん

当日は各参加商店がアッと驚くような楽しい演芸を贈るほか、クイズの当選者には各店自慢の反物、アイスクリーム、カバン、靴、お菓子など盛り沢山の賞品を贈呈するので凄い人気を呼んでいる。

自衛隊豊間で演習

郡山自衛隊第四大隊渋谷二尉以下四百名は六日から十一日までの一週間、平市豊間を中心に夏季演習を行う。なお同隊員は豊間小、中校に分宿する予定。

六日、磐炭労地方大会

磐炭労第二回地方委員会は六日午前十時半から平市労働会館で開き企業整備反対斗争スト権確立、友好代表中共派遣に関する件など数件の議案を協議する。

顧問に三代氏ら

大井川正巳後援会

磐城市大井川正巳後援会臨時総会は一日午後七時小名浜海水浴場たけや脱衣所で開き顧問に三代義勝江尻三睦郎、小名浜部会長遠田武夫、江名部会長加沢定夫、泉、渡辺部会長水野五郎氏を選出した。

バクハツ的人気沸騰
入場無料 五日商店玉手箱ショウ

爆発的な人気を集めている本社主催「夏まつり豪華商店ショウ」はいよいよ明後五日午後四時から平市公会堂で華やかな幕をあける。この商店ショウは市内有名商店が無料で日ごろ御愛顧のお得意様に演芸を通じて感謝の意を現わしサービス精神を発揮しようという年一回のお祭りだけに参加商店も大張切の腕によりをかけた名案、奇案、珍案はなにがとび出すかわからずその上、いま流行のクイズ付、たれでも気軽に飛入りできる番組がずらりと並んで興味を誘つている。去年の第一回ショウには五万の観衆がどつと押しかけ超満員のため場内整理に多少の不備があつたので今回は充着順に入場をはじめて満員の場合は入場をお断りしますから入場希望者は早目にお出かけ下さい。

〝竜宮城〟は盛会
鈴藤の中元売出し招待

平市三丁目衣料品のデパート鈴藤（社長鈴木藤太郎氏）は二日、中元売出しで茨城県磯原町にある山海館〝龍宮城〟へ百余名を常磐交通ロマンスカーで招待した。

この日、龍宮城には同商店の特設

6日 歌の中から飛んで出た七色の甘い恋 イーストマンカラー総天然色

ナイトショウ 夜10時20分より

5日 ジャンケン娘

4日 美空ひばり・江利チエミ・雪村いづみ 山田眞二・江原達治・岡村文子

エン30 民劇

呉服と服地 ㊫ 北川 平市一丁目 電三九四番

ハッピーミシン ふくすけミシン トヨタ編機 河合オルガン 綴本通り 小山商會 電一五七六

夏の味覚 柳川なべを始めました 割烹旅館 雷鮫 磐城市水柔通り 電一二番

天気予報

【明日】南の風晴だが午後山沿いでにわか雨があるかも知れない

【海上】多少風波がある。

未収金徴集協議
内郷共済組合で

内郷市共済組合総代会議は八日午後一時から市役所会議室に開き、三十年度決算報告のあと未収掛金徴集方法などについて協議する。なお、このほど選任した理事九名は次の通り。

沼田一夫、吉田正義、草野三郎、草野啓助、坂本政一、大越松吉、高瀬貞夫、志賀欣一、久野栄次郎

委員会四部制に
常磐市協議会

常磐市全員協議会は二日午前九時から市役所会議室にひらき分室火災対策および議会常任委員会機構一部改正について協議した。今まで総務、文教、土木、水道、農林商工、厚生の七部だつたものを総務、建設、経済、厚生の四部にした。

した海岸のグラウンドで西瓜割りホタル取りのほか十数種に及ぶレクレーションを繰展げた、また休息所ではのど自慢大会と芸妓の与興など盛沢山のサービスに、招待客は「来年もアテて来たいなあー」と、ただうつとり、帰りの車内ものど自慢の賞品をかかえ切れぬほど貰つて、御満悦であつた。

おたのしみ 納涼金魚すくい!!

◎必要な御買い物で楽しい納涼金魚すくいができます
お買い物はどうぞ銀座サービス会会員の店において下さい

自8月3日 至8月7日

☆おたのしみサービス券（100円お買上げ毎に1枚進呈）3枚で金魚がすくいます
☆金魚に制限が御座います
☆最高五匹でおかんべん願います
☆お持帰りのビニール袋は用意してあります

平銀座サービス會

三和クイズ

〆切 八月五日
発表 八月十日

問題三十八号

今年は○太郎○○大○り○の○本○の○演する○○物で○活ニコニコ○人たちは○い○

☆問題第三十三号の答☆

泣くも、笑うも、今日が投票日。天下注目の磐城の市長選挙。娘二人にムコ三人の市議選も今夜の十二時には判る。

☆正解なし　このところずつと正解がでませんが三十三号もまた正解者なく賞金八百円は三十四号へ。

大導師招き大迎火祭

十九日、平驛前やぐらで

白銀町青年会主催の恒例諸仏供養盆踊り大会は十九日午後四時から平駅前ヤグラで盛大に行われるが今年は特に新盛の供養と講中運動感謝の意味で赤井嶽の大導主が参加することになり眼わいが予想されている。

この諸仏供養盆踊りは昭和二十四年、白銀青年会が社会道徳の乱れに一灯を投じようと古くからの恒例行事であつた平名物駅前盆櫓のもとに各宗教三十四カ寺院の協賛を得て第一回の新盆諸仏供養を行つてから例年催されるもので、第八回を迎えた今年は松ガ岡公園に建立された弔魂碑の慰霊祭を併せて催すことになり、特に赤井嶽大導師の参加を願つて大迎火祭を行うもので夏の夜を彩るこの豪華行事は各方面から期待されている。

式次は次の通り。

▽開会▽大迎火▽僧侶読経▽奉詠讃仏歌▽弔魂文朗読▽しよう香▽遺族代表謝辞▽笠踊り▽自安我楽踊り▽閉会

盆踊りに芸妓総出

常磐で二十日から三日間

常磐商工会議所主催の盛夏中元全市連合大売出しは一日から開始されたが二十日まで行われる、百円買上の方に補助券一枚進呈、補助券五枚で一回抽せんで一等湯本温泉招待、二等市内映画招待、等外は資生堂石ケン一コとなつているなお同所主催の懸賞は七夕祭装飾コンクールは十一、十二、十三の三日間、納涼盆踊大会は二十、二十一、二十二の三日間行われ芸妓百名が総出動する。

豊間中で夏期講座

豊間中学校では一日から十日までの十日間夏季講座を開催している種目は英語（磐高宇田教授外）数学（豊間中阿部教授外）で同校男女一六〇名が熱心に受講している

平税務署で海の家開設

平税務署は八月中平市豊間の浜屋旅館と磐城市小名浜臨港寮に海の家を開設、職員と家族の健康保持につとめることになつた。

豊間の円満夫婦

○平市役所豊間支所のS農委書記は夫婦円満で有名。三十一日の夜豊間小学校で行われた納涼大会にP.T.Aの一員として奥さんが十六貫というはちきれそうな近代的肉体をユカタにつつんで芸者ワルツの独舞を披露、その身のコナシ、腰の振い方などいやはや悩ましくてよだれがでそうな風情。留守番していたハズのSさんいつのまにか会場に現われて奥さんの踊りをニヤニヤソワソワしていたがそれをみていた近所のお神連〃あんなに仲がよくて可愛がつてくれる旦那をもてばわたしだつてあのくらいの踊りできつべとヤクことヤクこと。

髪の毛と炭鉱事故

○…坊主頭だつた鉱山保安監督部平支部の菊川監督課長が最近髪を伸してきたので「課長さんの長髪もまた似合うネ」と水を向ければ照れながら「イヤ、これにはいろいろのイワクがあるんだよ」という。そのイワクというのは一昨年は管内の炭鉱でガス中毒、発破などの事故が頻発、百数十の尊い人命をうばわれた。責任感の強い菊川課長、責任をとつて頭を坊主にした。ところが今年度に入つてから保安成績がグンとよくなつたので再び髪を長くしたというワケ。これに口の悪い中野支部長「菊川君の頭の毛が段々伸びてくるのを毎日が楽しみだ、日増しに事故が減少していくことと結びつくからネ」という。

今晩のラジオ

▼NHK第一

六・〇〇＝シンブン▽連続放送劇
六・二五＝七つの誓い
六・四〇＝スポーツだより
七・一五＝録音ニュース
七・三〇＝花の星座
八・一五＝演芸独演会
九・〇五＝ニュース解説
九・一五＝放送劇
九・四〇＝時の動き
一〇・一五＝おかめ八目
一〇・四五＝納涼お国めぐり

▼ラジオ福島

六・〇五＝鞍馬天狗
六・二五＝福島昔ばなし
六・四〇＝ぼろきれ王子
六・五〇＝音楽の小箱
七・一〇＝録音ニュース
七・一五＝中合アワー
七・三〇＝エンゼルタイム
八・〇〇＝素人歌合戦
八・五〇＝歌の花束
九・〇〇＝明色歌謡ゲーム
九・三〇＝夢のダンスパーティ
九・四五＝キツコーツルアワー
一〇・〇五＝名作アルバム
一〇・二五＝ドクロ銭
一〇・三五＝夜の希望音楽会
一一・〇五＝時事解説
一一・二〇＝ラジオ演芸欄

今晩の映画

1日～7日

平市

★聚楽館（6日まで）熱情のしぶき（七、二〇）悪魔の島
★世界館　怪猫五十三次　滝の白糸（六、五〇）
★平館　花の高校生　青春の音（七、三〇）
★ひかり座（6日まで）罠にかかつた男　白昼の脱走（六、四五）
★東映　怪猫乱舞　謎の幽霊船（七、〇四）
★民劇　新婚第一課　現代の欲望（六、〇〇）

内郷市

★第二いわき（5日まで）大地の侍　母子像（七、〇〇）
★綾映劇（4日まで）キリマンヂヤロの時戦　三ツ数えろ　悪の決算（六、三五）

常磐市

★三函座（5日まで）無法者の島　処刑の部屋　泉（六、三〇）
★常磐座　満ちて来る潮　他一本（六、三〇）

磐城市

★小名浜東映（5日まで）魔の死美人屋敷　泣き笑い土俵入り　浮き大学（六、三〇）
★銀星座（4日まで）地獄と高潮　北極物語（六、三〇）
★金星座（4日まで）女難屋敷　名寄岩涙の敢斗（六、三〇）
★いわき座（5日まで）悪魔のような女　花の兄弟（六、三〇）

勿来市

★植田館（3日まで）謎の金塊　お嬢さん探偵　幽霊タクシー（七、〇〇）
★菊多館（4日まで）思い出月夜　流転（七、〇〇）

商店ショー出演者募集

本社主催夏まつり商店ショウに出演するクイズ回答者や出演者を募集します。賞品が沢山用意してありますからふるつて参加して下さい。

①三つの歌出演者　②小中学生唱歌コンクール出演者
③都々逸コンクール出演者　④十分美人コンクール出演者
⑤クイズ（数種類）当て回答者

右希望の方は本社当て至急お申込み下さい。

三和新報社
平市田町　電一〇五三

金土ナイトショウ
3日　4日
後10時40分より
ケンラン目を奪う全世界一流のストリップ映画決定版
世界ヌード祭り
オクラホマ無宿
恐怖のどん底に追い込んだお尋ね者！
オクラホマ全ーリンを情と義理に生きるドンキホーテ無宿者
ひかり座

パンは花は
開店
平市五丁目
電二四〇

洋装と生地
マルエ
平銀座街　電二六五
平三町目　電二〇二三

衣料品
鈴屋
平市大町
電1788

暑さを吹き飛ばすスリルとサスペンスの傑作2本立…31日より公開

天然色
白昼の脱走
大密林にほうこうする巨象の群れ！
豊満な美女をめぐつて倒すか倒れるか息詰る
愛欲かつ酷の凄しさ……
ジョン・ベントリイ　主演
ヴェラ・フユーゼック

ケン・シューズ
罠にかかつた男
コロムビア映画提供
犯行をくらますため次々に目撃者を殺す非情の男の第三殺人計画!!

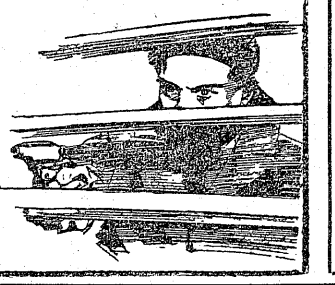

シドニイ・チヤツプリン
オードリイ・ダルトン
主演
映配・提供　ひかり座

セーコー舎の時計
セーラー万年筆
山崎時計店
平市五丁目
電話九九一番

平全市連合中元大売出

100名様裏磐梯土湯温泉一泊御招待

百円お買上げで福引き一本　特選大当り　8月1日⇨20日

（賞品引換点数表）

5点で洗濯石鹸	1コ
10〃でコツプ	1コ
30〃で〃	2コ組
50〃で化粧石鹸	3コ入
100〃で砂糖又はシヤツ	
200〃で敷布	1枚

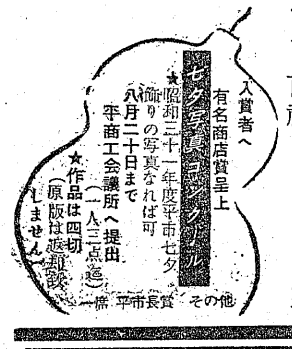

ビンゴ景品コンクール
入賞者へ
有名商店賞呈上
★昭和三十一年度平市七夕飾りの写真なれば可
八月二十日まで
平商工会議所へ提出
（一人三点迄）
★作品は四切（原版は返還致しません）一点
平市長賞　その他

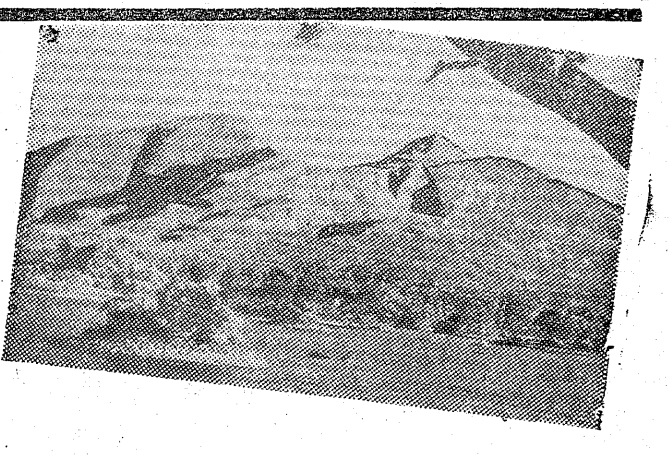

抽せん所　平市三丁目角
主催　平市商店會連合会