旅館 掬水館 平市田町 電四

三和新報
THE SANWASHIMPO

第674號 日刊 昭和29年6月17日第三種郵物便認可 日曜・祝・祭日を除く 購読料1カ月80円

7月17日（火曜日）

発行所 三和新報社 平市田町 電話1053

SUZUKI 冷蔵庫・鏡台・籐椅子 蠅帳・仏壇
☆いつでもどこでも無料配達致します☆
平市仲町 TEL 1741
家具は鈴木で

公給領収書を廃止せよ
料理業大會で強い意見

昨報＝県下割烹料理業連合会平市大会の総会は十六日午後三時から平市谷口楼で開き、公給領収書の廃止と税率の適正化など四件の動議について協議を行い、万場一致で動議を可決、決議事項は県及び税務署に陳情することになった。

総会で特に問題になったのは

一、旅館で宴会をやると五百円の控除がなされるのに割烹料理業者の場合は控除がないのみか、公給領収書によってピシピシとられる公給領収書によれば、茶わん屋が茶わん一個売ったからといって届けているようなものだ。これでは食っていけない、と警城市小名浜の割烹料理屋のほとんどが、旅館に転向した実例を挙げて公給領収書の廃止と税率の適正化に強い意見が出され、税務署に陳情することにした。

一、料理業者に対する金融の打開については、中金の支店が各地にできたが、料亭は融資に該当しない、中、小企業者と同様にして貰いたい。

一、遊飲税完納に対する報償金規定の確立は、組合で（団体）完納した場合に、県が事務費として完納組合に報償金を出しているが、これを個人対照にして貰うように県に陳情する。

一、業者の営業期間の限定廃止については、二十三年以前に営業許可をとった業者を除き、二十四年以降許可をとった業者から三年毎に許可の更新料として二千円を徴集しているが、これを旧業者（二十三年以前）同様にするため陳情すること。

などを協議、これを強力に陳情、実現をはかる。

ハイヤーで米盗む
平 十八少年二十俵も

ハイヤーを使って米を盗んでいた少年がつかまった、平署では十六日夜東白川郡宮本村生れ住居不定少年S（二）を窃盗の疑でつかまえた、Sはさる十一日夜平市勝間字松笠農渡辺喜重さん方の倉庫を破って玄米二俵を盗んだ疑いだが調べたところ今年の四月から平市の近郷近在の米を狙って荒しまわり現在わかっているのだけでも二十俵に上り係官を驚ろかせているがSの手口はハイヤーで狙った家に乗りつけ車を待たしておいて倉庫を破り、盗んだ家のリヤカーなどで車まで米を運び、リヤカーを元のところに返してから逃走するという大担な手口で母が後妻に入った夏井の某家からも三俵盗み遊興費に使っていた。

昨夜の雨大暴れ
田、畑21町、道路の決壊

【既報】十五日の豪雨は平市草野地区の水田に冠水、浸水など被害約百町歩を出したが、またまた十六日夜の豪雨でも浜通り各地に水田、畑、道路に被害を出した。

▽川前村下桶売地内林道が巾四メートル、長さ六メートルが決壊。

未亡人親子に愛の手
内郷福祉の関登さん

内郷市福祉事務所庶務係関登君（三）は同市宮町竹の内無職鈴木ミノさん（三）が去る四月十七日ころ夫八郎さん（三）この戦死公報をきいて卒倒内郷病院に入院してから温い心やりを示しこのほど新聞配達をして家計を助けていた長男信雄君（一）の就職口まであちこちかけずりまわってさがしてやったもので感謝されている。

斉藤課長、福島へ
平税務署人事異動

仙台国税局は十六日付で局内人事異動を行った。平税務署関係は直税課長斎藤正男氏が福島税務署所得税課長に栄転するほか十名が異動する。斎藤氏の後任は相馬税務署直税課長の妹尾金平氏。

平税務署関係は次の通り（カッコ内は旧職）

転出 ▽福島所得税課長斎藤正男（直税課長）▽同直税源泉資料係長沼田茂（資料係長）▽国税局調査査察部調査課熊谷盛（法人第一係長）▽秋田北間税課消費税係長今野信一（間税課監視係長）▽古川間税課消費税係長緒形鉄夫（間税課）▽田島監理課高木豊（直税課）▽白河直税課酒井三郎（直税課）▽佐沼直税課小野寺昭一（直税課）▽花輪総務課阿部千代吉（総務課）▽宮古直税課我妻栄（直税課）

異動 ▽平法人第一係長佐藤貞次（法人第二係長）

転入 ▽直税課長球尾金平（相馬）▽間税酒税第二係長小田島芳郎（福島）▽間税消費税係長日吉一男（青森）▽直税法人第二係長（国務局）▽直税源泉係長松本章（山形）▽直税課宇野隆三（山形）▽直税課庄司嘉男（相馬）▽間税課宮川幸雄（花巻）▽総務課管理第二係長熊坂庚申（古川）

〃逃げるが勝〃

二、三日来の大雨で県下に相当の被害があった。

幸い石城方部は軽くすんだが会津、中通り方面では死者や行方不明をだした。

毎年きまってやってくる水のため多数の人が死んでいくのを天災だといってあきらめてよいものだろうか。もちろん危険な地域ではなん年計画の予防工事が進められているし大雨のたびに地元の消防団などが総出で警戒しているわけだがそれでも犠牲者がでてしまう。

こんどの場合もそうだが家族ごと濁流に呑まれるのは部落からちょっと離れた一軒家のようなところが多いようだ。寝ている中、家ごと流された例もある。

これを防ぐには警戒水位を突破したら危ない地域にはどんな遠くても知らせなければならないが一番大切なのは本人自身危ないと思ったら少し早めに避難する心構えが必要だ。ちょっとしたスキで家が濁流に呑まれ愛する家族が苦しみながら沈んでいくことを考えたら避難くらいなんでもないだろう。水の恐ろしさをよく認識して〃逃げるが勝〃の心構えが大切だ。

自分にふりかかる災難は他人まかせでなく自分の注意で払いのけねばならない。こんどの水害ばまだ序の口だ、大物はこれからやってくることを考えいまから準備をしなければならない。

テレビ誘致本腰
平の特別委員会

平市議会のテレビ中継放送局誘致特別委員会（委員長坂本昌蔵氏）では発足以来、誘致の具体案をねっているが報道関係者などに協力をよびかけ近く一大誘致運動をおこすことになっている。なお委員はつぎの通り。

▽委員長坂本昌蔵▽副委員長金子松男▽委員小松茂、青島貞久、会川伊重。

力強い排水路
内郷で大助り

内郷市では四〇ミリの雨量があると毎年床下浸水が五百戸にものぼったのに三日前からの雨量が既に六一ミリになっているのに今年は一戸の浸水家屋もないのでおどろかれている。これは二十九年ころから工費九百万円（延長九百五十米）で着工された綴駅前の排水路工事によるもので今まで一寸した夕立にさえおびやかされていたところだけに市民のよろこびは大きい。

人の往来

▽常磐市役所税務課長飯塚源蔵氏は三十八回東北市部事務協議会に出席のため二十日から二泊三日で仙台市へ出張する。

▽常磐市長矢吹荘司氏は全国市評議員会に出席のため十七日上京二十日帰市する。

天気予報

【明日】東ないし南の風曇がちでところにより一時雨。

【海上】多少風波が出る見込み。

三代義勝氏、漁協組に辞表

磐城市長選に出馬することになった三代義勝氏は小名浜漁業協同組合長、同旋網漁業協同組合長を辞職することになり十五日辞職願を提出した。辞職願書には「一身の都合」とあるが市長選出馬のためとみられている。

早大生卅七名合宿練習
十七日から十日間水石山で

今年度日本学生選手権大会（三位）ら三十七名は十七日から十日間水石山ゴルフ場で合宿練習に入ることになり、十六日来平、十七日水石山に出発した。

作伸書道展
廿一日から平公会堂で

平市堂根町〃作伸会〃主催の第四回作伸会書道展は二十一日から三日間平市公会堂で行われる。入選作品には▽一般の部＝推せん、特選、佳作、褒状。▽教育の部には金賞、銀賞、銅賞、努力賞、参加賞、副賞として県知事、県会議長市会議長、商工会議所会頭、平市長、平市教育長、協賛賞などが贈られる。

〃太陽の季節〃を批判

常磐市文化サークル〃かわず〃の座談会はこのほど公民館にひらき石原慎太郎作「太陽の季節」について話あった。なお次回は二十二日後七時から。

薄幸の乙女保護

両親に死なれた乙女があてどもなく上京した夜の酒場で働らいているうちに身をもちくずし男に捨てられ帰郷したが身寄りがないばかりか姙娠しているため福祉事務所に保護された話がある。

薄幸の乙女は内郷市綴町某女（三）で中学生時代に両親に死別し実兄の世話になっていたが、卒業してから上京したものの働くところがないため酒場の女給をしているうちにキャバレーボーイと恋に落ち愛慾生活をつづけていたが、姙娠したので三年前に故郷に帰ったところが愛の巣をいとなむ家がなかったので再び上京したが、恋人に定職がないためうらぶれた生活をしているうち再び姙娠したので去る五月上旬ころ一人ぼっちで帰郷した。

パンの花は 平市五丁目 電三四二

不動産売買・仲介鑑定貸家斡旋
福島県不動産取引業協会支部
平宅地建物取引所
平市才槌小路踏切際色川材木店内 電三六一番

セーコー舎の時計
セーラー万年筆
山崎時計店
平市五丁目 電話九九一番

当地方随一の高尚な雰囲気！
ベスタンド らんぷ
湯本温泉横町 電四二八

夏の味覚 柳川なべを始めました
割烹旅館 富鮨
磐城市水深通り 電一二番

キレイな洋間 心地よいベット
——皆様がお気軽に御宿泊できる——
平ホテル
平市公会堂前

音楽の店 高野文化堂 平駅前

新装移転

毎度御引立に預り有難うございます。この度七月十日より四丁目本局前に移転致しました。前よりは店内もいくらか広くなりましたが、これも皆様のおかげと感謝いたして居ります。これを機会にますます変される様、良い品を少しでも安く御利用頂けるべく努力致して参ります。何卒倍旧の御愛顧御援助の程お願い致します。

尚夜九時まで営業致して居りますから、お勤めのお帰りやお買物のおついでにどうぞお立寄り下さいませ。お待ち致して居ります。

洋品の店 フジヤ
平市四丁目本局前
TEL 2026

平指定商の店
チケットをご利用下さいませ

三和クイズ

みんなで考えましょう
メ切は七月二十日到着
発表は七月廿四日夕刊

問題第23号

野○は○をこらず○理する○が栄○の○で
○変よいが○をむく場合は軽○で薄○だけ
こすりこると無○がない

解答規定

▽賞金は一回百円一名、但し正解なきときは次回に加算する
▽解答用紙はハガキ、「問題第▽号」と書き、住所氏名明記、文字はすべて楷書でハツキリ書くこと、不明な文字あるときは正解としません
▽当てはめる文字はすべて当用漢字および補正漢字
▽正解は本社の原文と合致したものに限ります
▽正解多数の場合は抽選で一人に賞金を贈る。
▽発表は次週の今日（つまり月曜日発表のものは次週の月曜日に発表、金曜日の問題は次週の金曜日に発表）

☆問題第十八号の答☆

下りの列車は満員、みんな相馬行か
二等も東京の客らしいので一杯だ。
若武者、神旗を追って、真夏の原野
を駈ける、戦国の壮観さながらである。

☆正解者なし

第十八号は正解者なし

高萩、藤田氏優勝
平の囲碁会

平将棋碁楽会の五十二回囲碁会は十五日行われ、高萩、藤田両氏が優勝した。
▽A組＝①高萩力②山崎清光③山崎英一郎④金子堅一
▽B組＝①藤田貢②鈴木栄之輔③志賀高声④佐川富保。

〝ピクニック〟前売券はお早く

名画「ピクニック」はいよいよ二十一日からひかり座で上映されることになり前売券を発売中だが二日この「ピクニック」は封切り以来全国各地で空前の人気を呼び、平でも映画館始まって以来最高の記録をつくるのではないかと予想されており封切日の大混雑が懸念されるので、ひかり座ではこれを防止するため前売券は大人千枚、学生五百枚しか発売しないのでお早目にお求め下さいと呼びかけている。なお、もし売切れの場合はひかり座で便宜をはかることになっている。

安酒もまた楽し

○…安酒は体にわるいが、うまい酒を安くのむのが酒飲みのコツ…とばかりに安酒を上酒にする方法を研究、このほど学会？に発表し各方面から絶賛を浴びている人がある。平市神谷の住人、神谷市郎氏がその輝やける発明者？であるが、二級酒を一級酒に変えるには一升につき「味の素」を耳かき大のサジにホンの二つ三つ入れるだけという。会う人ごとに学究ぶりを発揮しているが、また試験あらたかなこの変酒法を試みた人のうわさは聞かない。しかし、焼酎を一級酒にする方法も研究しているといわれ、早くも完成を待ち望む声がしきり。このため雑音が入りすぎてなかなか感うようにならぬといわれている。完成すれば安酒もまた楽しというところ。

幽霊の正体は

○…ついこの間、向いの竹林病院分室から〝あなたのところに毎晩二時ごろ幽霊が出る〟と電話がかかってきた市役所の交換室は〝アーラ恐いわどうしましょう〟と大騒ぎになり宿直している小松崎さんに話したところ、しばらく考えていた小松崎さん〝アッハハハ〟と笑って〝幽霊はこのオレだよ〟に、またびっくり。よく事情をきいたところ、毎晩二時ごろ湯上りで序内を見廻わるのを外からみると白い幽霊に見えるらしい、ということだった。

食料品グンと下る
平六月小売物価調べ

平商工会議所では六月の市内小売物価を調べたがこれによると食料品は主食、野菜、魚類、肉類とも一般に下り気味で特に季節物のなたまめ、きうり、なす、かぼちやが小たい、かつおなどはグンと下っている、主なものつぎの通り、（丸がけ）二五（五円安）▽アジ三〇（一〇円安）▽小タイ八〇（二〇円安）△カツオ（丸がけ）三五（二五円安）▽牛肉（上）一八〇（並）一〇〇▽豚肉ロース一八〇並一二〇▽鶏肉上一八〇並一四〇

ベツ四▽ナタマメ一〇（二〇円安）▽キウリ五（一五円安）▽カボチヤ一五（一五円安）▽トマト二五（五円安）▽モモ五〇▽ビワ六〇▽メジマグロ（丸かけ）三〇（三〇円安）▽イワシ二五（一〇円安）▽サバ（丸がけ）二五（五円安）▽アジ三〇（一〇円安）▽小タイ八〇（二〇円安）△カツオ（丸がけ）三五（二五円安）▽牛肉（上）一八〇（並）一〇〇▽豚肉ロース一八〇並一二〇▽鶏肉上一八〇並一四〇

今晩のラジオ

◎NHK第一
六・〇〇＝シンプンちえのポスト
六・二五＝七つの誓い
七・一五＝録音ニュース
七・三〇＝話の泉
八・〇〇＝素人即席演芸会
八・三〇＝民謡をたずねて
九・〇五＝ニュース解説
九・一五＝相撲道中
九・四〇＝時の動き
一〇・一五＝音楽の宴
◎ラジオ福島
六・〇五＝駿馬天狗
六・一五＝空の向うに何がある
六・二五＝福島昔ばなし
六・四〇＝ほろきれ王子
六・五〇＝音楽の小箱
七・一〇＝録音ニュース
七・一五＝人情馬廻物語
七・三〇＝どうしましょう
八・〇〇＝美空ひばりショウ
八・三〇＝パンヒタンアワー
九・〇〇＝浪曲
九・三〇＝タンゴの女王
九・四五＝キツコーツルアワー
一〇・〇五＝名作アルバム
一〇・二五＝ドクロ銭
一〇・三五＝夜の希望音楽会
一一・〇五＝時事解説
一一・二〇＝ラジオ演芸欄

今晩の映画

平市

◆聚楽館（23日まで）いつも上天気（六、四〇）
◆世界館 七年目の浮気 京洛の暴れん坊（六、五〇）
◆平館 涙の敢斗賞 火の鳥（七、一六）
◆ひかり座（20日まで）ララミーから来た男 長い灰色の線（六、二〇）逆襲獄（七、〇八）
◆東映 かごや太平記（七、〇八）
◆民劇 与太者と若旦那 人の妖恋（七、〇五）白夫

内郷市

◆第二いわき（19日まで）チエミのハイヒール 恋すがた狐御殿（六、三〇）飛剣龍の羽（六、三〇）
◆籠映劇（19日まで）首廃府殺人計画完了 0815（六、四〇）

常磐市

◆湯本座（19日まで）太陽の季節 不良少年 ただひとりの人（六、三〇）次男坊故郷へ行く 喧嘩鴛鴦（六、三〇）

魔の死美人屋敷

東映から20日

近日上映 映画紹介

絹物問屋山城屋宗兵衛の娘おいくが、土蔵の中で、胸に矢を射込まれて殺されていた。発見者は婚約者であった文次郎、おいくは、将軍の愛妾おえんの方附の奥女中で宿下り中だった。その娘が土蔵に起き伏していたというのはオカしい話だが、父親宗兵衛の話によると、夜中に突然帰って来たおいくが「殺される」と脅え救いを求めたので、保護のため、狂気の口実で土蔵にかくまっていたというのである。それにおいくは五カ月の身重だった。

「という次第でござんしてねエ」相変らず船宿喜仙の二階で、一人娘のおいとを相手に、のんびり一杯傾けている若様侍が遠州屋小吉親分の報告に

「おいウ」と寝そべっていた体を起しました。

一方山城屋では、古参奥女中の増山が、宗兵衛相手に「自殺」説を強調しています。事を荒立てないというのです。長いものには何とやら、宗兵衛も返す言葉はありません。と「そいつあ、下手人をかばうようにとれるねエ」いきり立つ増山に、若様侍のタンカがとんで、増山は無念の歯ぎしりで引き退ります。現場をあらためた若様侍は、文次郎が犯人を知り乍ら、脅迫されて、口を閉じていることを知ります。

「若様侍の心配したように、文次郎が殺されました。

「おツ、というあ、幽ごたえのある事件だぜ、罪もねエ人間を二人も殺すなんて……」

若様の顔に義憤の色が流れます。

おえんの方の秘密を知る女中おみよは、使いの途中、さる下屋敷に連れ込まれ、女形瀬川路之助に誘惑されますが、間一髪のところで忍び込んでいた巾着切り野晒し伝三に救われます。屋敷の主で、おえんの方の父阿部伊予之助は、つつ増山に、若様侍のタンカがとんで、増山は無念の歯ぎしりで引き用人永井の弟忠弥に、一芝居打たせ親切ごかしに、おみよをそうらくしようとしますが、若い忠弥はいつかおみよに真実の恋をするのです。

また阿部和尚らは若年寄牧野三河守を通じ、町方の捜索打切りを命じました。

一方では、若様を軟化させようと、召抱えの話を持ち込んでは断られ、奥運女お蝶の色じかけも、肝心のお蝶が、若様のお人柄にそつこんでは、毒殺の妙案も失敗です。そして……

キャスト

若さま侍……大川　橋蔵
お　蝶……千原しのぶ
おえん……丘　さとみ

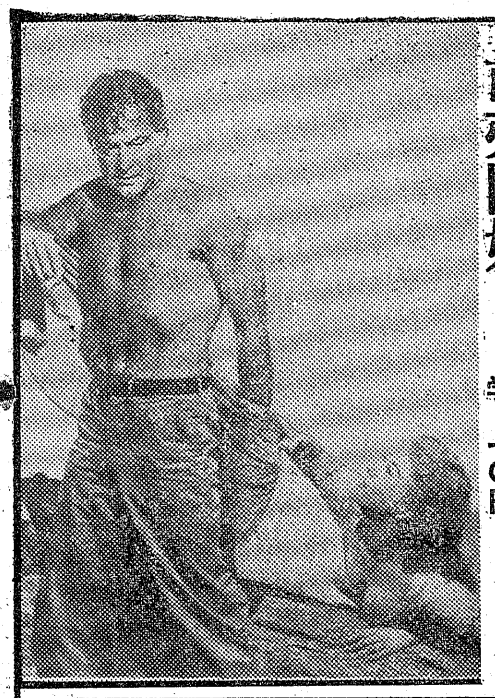

待望の名画近日公開！
前売開始
前売 大一〇〇円 学七〇円

総天然色 ピクニック
CINEMASCOPE
当日 大一五〇円 学一〇〇円
前売場所 平運動具店 金沢屋 マルトモ 高野文化堂 天地堂 ひかり座
混雑をかん和するために今回は前売券を大人一、〇〇〇枚を学生五〇〇枚の少数しか出して居りませんお早くお求め下さい
四本トラヅク 完全立体音響 picnic
COLUMBIA PICTURES
ひかり座
同時上映 イタリヤ映画の傑作!! パンと恋と夢

CINEMASCOPE

時開 MGMのミュージカル
同公 喜劇シネマスコープ
総天然色超特作
七年目の浮気
官能美あふれるマリリン・モンローの最新最高の話題作!!
マリリン・モンロウ
トム・イーウエル
監督 ビリー・ワイルダー
17日―23日
聚楽館
いつも上天気

カメラとDPは 富士商会 平駅前 電五六、二一四四
いずみ石鹸 代理店 袋屋本店 TEL 516
夏の味覚 ソフトアイスクリーム ニッポン生ビール マルトモ食堂 電話五七〇番
セポリエチレンロイ袋 サトー商会 平駅前通 電1822
時計なら スイス堂 チケット割引下さい 高速度時計修理器設備 平市五丁目電1861