三和新報
THE SANWASHIMPO
オ996号 昭和29年6月17日第三種郵便
日刊 日曜・祝祭日を除く 購読料1カ月 80円
8月9日(金曜日)
発行所 三和新報社 平市田町 電話1053

国鉄で臨時列車

水鉄では十日、十一の両日、旧盆の人出を見込みつぎの上下四本の臨時列車を運行する
▽上り平発九時泉行き、▽上り平発十時十七分、高萩行き
▽下り富岡発五時三十分平行き、平発十時五十三分富岡行き
▽磐越東線平発十一時十分小川郷行。

奨学資金制は来年四月から
常磐市会 競輪委員に越田和議長ら

常磐市の臨時市議会は八日湯本公民館にひらき競輪組合規約について審議したあと組合議員に越田和文男、白石初太郎、朝妻仲治、佐瀬誠、春日二郎、松本庫造の六議員をきめた。
また議会終了後行われた総務委員会で教育委員会から提案された奨学資金制度について協議した結果、三十三年四月から施行することをきめ今月末ひらかれる定例市議会に提案することになったが市会でも可決されるのは間違いないものとみられている。

三笠宮二十四日来磐
平、常磐、小名浜御視察

三笠宮杯争奪東北一周自転車競技に臨席される三笠宮様は二十四日来磐されるがその日程が次の通りきまった。
▽二十四日午後一時一分下り急行で湯本へ▽同二時湯本発自動車で新六号国道を南上して磐城市に向い二時二十分日本水素小名浜工場着▽同四十分間同工場のコツパス炉、硫安倉庫を御視察▽小名浜港三十分間御視察。▽自動車で常磐炭鉱に向い五十分間坑内見学▽五時十分から平市七十七銀行屋上で自転車競争の中継ゴール模様を御観戦▽同夜、湯本新滝旅館で五市長および同議長の歓迎会に御出席して一泊、▽二十五日朝仙台へ向う。

社党鈴木委員長來平
県知事選 選対浜本部を設置

社会党浜通り協議会(議長大河原一次参院議員)ではきのう平市白銀町の国鉄クラブで浜三郡支部代表者会議を開き、知事選挙対策を練つた結果十二日平市公会堂に同党推せんの佐藤善一郎候補を迎え農協関係、労組などの県政刷新共闘会議と合同選挙対策浜通り本部を設けて佐藤候補の必勝を期すことになつた。
なお社会党では幹部級の全面的応援を計画しているが二十一日には鈴木委員長が来平、応援演説を行う予定。

菅本議長ら競輪委員に

内郷市臨時市議会は七日市役所で開き四市競輪組合議員に菅本三義、志賀志司、中西道之助、根本正、吉田栄、草野三郎の六氏をきめた

体操と音楽の夕
民踊、鉄棒などプロ決る

平市の第七回体操と音楽の夕は十三日午後二時と午後六時の二回公会堂本館で行われるが当日のプログラムが次のようにきまつた。この体操と音楽の夕には市内の小、中、高生約四百人が参加、見事な体操の演技と器楽合奏などの腕を披露、夏の夜を楽しくすごすことになつている。
▽学校ダンス「若い世界」四小▽同「金の輪、銀の輪」二小▽舞踊「さくらさくら」夏井小▽器楽合奏「錨をあげて」三中▽学校ダンス「希望のオーロラ」六小▽棍棒体操草野小▽学校ダンス「ハンガリア舞曲」一小▽徒手体操、磐女▽マットワーク小、中 高女生徒▽学校ダンス「アカズキンちゃん」三小▽ブラスバンド「君が代行進曲」ほか一中▽民踊「木曽節」二中▽手具体操磐女▽マットワーク小、中、高男生▽民踊「佐渡おけさ」二中▽ブラスバンド「高等学校生徒」磐高▽学校ダンス「さわやか」磐女▽機械体操平均台、小、中学校女生徒合同▽鉄棒磐高▽平行棒磐高

大腸菌

平保健所で簡易水道四十五カ所井戸二十一カ所、上水道五カ所事業所四カ所、計七十五カ所の水質を検査したところ悪い水が三十八カ所もあり、再試験を要するものが二カ所もあつた。これらの水にはいずれも大腸菌がうようよして消毒せずに飲食すると赤痢などの伝染病にかかる恐れがあるという。これではうつかり水ものめないしかも学校や事業所など集団生活するところが多いのにも問題がある。
また県公衆衛生課で市販されているアイスクリーム、ソフトクリームなど冷凍乳菓の検査をしたところ約三割から大腸菌がでた。
この調子では飲店の調理室からもいろいろな菌がでるだろう。金を払つて大腸菌を食わされたのではたまつたものでない。保健所検査があるときだけの形式的な衛生でなく食べる方の身になつてほしい。

金坂で国体水泳大会開く

来る八月二十四、五日第十一回福島県国民体育大会が県下各都市で種目別にそれぞれ行われるが水泳大会は内郷市の金坂プールで行われる
勿論高校、一般の部にわかれ高校は二十四日、一般は二十五日に一人二種目に限り(但しリレーをのぞく)出場 自由形百、四百米、平泳二百米、バタフライ二百米、リレー二百米メドレ四百米の各種目が県下の選手らによつて覇が競われる
常磐炭鉱水泳チームも出場するがなかでもメルボルンで活躍した内郷習技所の梶川孝義の日本新記録更新がいまから話題を呼んでいる

平で18日県珠算大会
地元から十五チーム出場

第四回県珠算競技大会は十八日午前九時から平商で行われる。この大会は東北珠算競技大会の予選をかねるもので、学生と一般にわかれて団体と個人で腕を競い上位から四十名が東北大会に出場する。なお当日、地元からは学生の部に平商十、磐女、植田中の十二チーム、一般の部には常磐炭鉱、常陽銀行平支店、福島相互銀行平支店の三チーム計十五チームが出場する。

平署で民間十八人を表彰

平署では次の民間協力者十八人を十二日署長表彰する。
小川和助(三和村滝の上)秋山松恵(同竹の内)榊原右近(同堀の内)菅野重夫(同)阿部義孝(同北)遠藤善太(平市豊間塩場)山口米一(同柳町)鈴木一郎(平市田町)国分トヨ(平市不動堂)作山春男(同)安達正樹(同旧城跡)佐藤清之助(同真似井)大須賀龍彦(同)日下部キク(同下氏坂)橋本晋(好間村松坂)殿村試(同山の坊)川崎久吉(広野町)大平忠義(平市夏井)

常磐湯沢に大陥没
五十余年の大木も倒る

常磐市上湯長谷字湯沢地内の杉、欅の植林地ならびにこれに隣接している水田二町一反六畝がこのほど突然陥没し樹令五十余年もへた大木が倒れるので、同部落の農吉田明さんら五名は九日連名で実地調査方を磯野市長に陳情した常磐炭鉱磐崎鉱の東方約六百米の地点でひどいところでは深さ三米くらいの亀裂ができており、山は水田に押しだし今なお地すべりが続いているので危険視されている

江名、豊間両駅新設
常磐交通 国鉄と連絡運輸

常磐交通自動車株式会社(取締役社長野崎万蔵氏)ではかねて国鉄との連絡運輸について関係方面と折衝していたがこのほど協定がまとまりきたる十六日から江名、豊間に駅を新設、運行を開始することになり十六日午前十時から磐城市江名町公民館で国鉄連絡運輸開始記念祝賀式を行う。

看護婦自殺
失恋を苦に?

八日午前四時五十分ごろ磐城市江名南町草野医院(院長草野弘平氏)の看護婦由良利子さん(二九)は寝室で睡眠薬自殺した 磐城署で原因を調べているが失恋のためと噂されている。

今夜から盆踊り!
寫真コンクールも

きょうはお盆の十四日、心配された雨もどうやらあがり、今晩から街も村も賑やかな笛太鼓が夏の夜に響くわけだが、平市白銀町青年会では今夜の新盆諸仏供養盆踊り大会をはじめ十日、十一日の両日の盆踊りを対象に写真コンクールを行う。締切は二十五日、発表は三十一日となつている。

内郷で夏期労仂講座

内郷市教育委員会主催の第一回夏期労働講座は二十日から二十四日まで毎日午前九時からと午後一時からの二回にわたり浅野記念館に次のプログラムでひらく。
▽二十日労働運動の歩いた道(日労教育協会専務理事上条愛一)日本の産業(ダイヤモンド社会長石山賢吉)▽二十一日労働法から見た労働運動(法制局事務官慶谷淑夫)世界労連と自由労連(拓殖大教授堅山利忠)▽二十二日現在の労働運動(全労会議書記局次長川崎堅雄)現代政党批判(東北大教授新明正道)▽二十三日賃銀論(明大教授大野信三)労働関係の正しい在り方(日大教授加田哲二)▽二十四日日本をめぐる国際状勢(毎日新聞社論説委員井上縫三郎)婦人問題(参議院議員赤松常子)

内郷でさらに六人取調べ

さきに二十六人による街の不良を検挙した内郷署では八日、さらに内郷市宮町滝土工鈴木保夫(三七)ら六人の任意出頭を求めて取調べた。

谷平さんら行政書士合格

常磐市三函三五谷平幸一さん(二九)同天神一七海郷士さん(五九)の二人は、行政書士書試験に合格した旨九日、常磐市役所に通知があつた。

バイクの試験

常磐署では二十七日バイクの免許試験を行うことになり受験申込みを受付けている。

燃料節約 生活の合理化
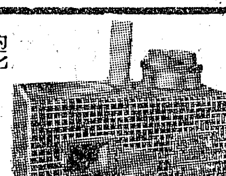
イソライトかまど
武田陶器店タイル部 平市二丁目 電話二二九

木材の百貨店
一般建築材料、建具材、坑木
ベニヤ板類、銘木、秋田杉木
津島松、木曽檜、ラワン材
米松、車輌材、枕木、電柱
株式会社 丸一材木店
取締役社長 滝口豊
自宅 平市五町目電290
工場 平市禰宜町電556
売場 平市五町目電1162

旧盆15・16日には
軽食と喫茶 すずらん
平市ひかり座前 電話一九四四番
お寿司で御慰安を
寿司は蛇の目
平市三田小路 電一一二八三番

美しい和服
夏の魅力にゆかたは
毎年評判の高い
磯浪ゆかた 辨慶ゆかた
みそぎゆかた
婚礼衣裳 京呉服
服地 プリント
呉服と服地
(北) 北川
平市1丁目TEL394

夕涼みや映画のお帰りには
〃甘くて飲み心地のよい
モネカクテル100円を〃
御婦人からも大好評
安くて気分のよい
純スタンドバー モネ
平市二丁目公会堂通り

夜どうし踊つて疲れはせぬ
藤越の肉部では、新鮮なハム、肉、バターなど高度の栄養源を送電してどこのご家庭をも明るく照らすエネルギーの発電所であると評判でございます。
○ハム 百匁一四〇ー三〇〇円
○牛豚肉 〃 一二〇ー三〇〇円
○森永バター1ポンド 二一〇円
○土曜特売 ジュース 六〇円
藤越 平市 小名浜

激増の家族療養費
常磐炭鉱健保決算

常磐炭鉱健康保険組合では昭和卅一年度収支決算書を発表したが、これによると 収入一億七千三百廿五万六千九百四十二円、支出一億六千百六十三万八千四百四円、差引残高一千一百六十一万八千五百卅八円となつている。支出の内訳をみると事務所費 組合会費などが予算より低くなつており、保険給付のうち傷病手当金が低くなり家族療養費が大巾に増加している。また出産に関する支出金は少しずつではあるが予算より少くなつているが、これは四年間にわたる家族計画運動が実を結んでいるものとして注目される。収支の内訳は次のとおりである。

★収入（単位円）
▽保険収入一七二、七二九、〇二三▽繰入金一〇〇、〇〇〇▽財産収入三〇七、九五八▽雑収入二一九、九六二収入合計一七三、二五六、九四二

★支出
▽事務所費四、六七八、九六二▽組合会費一六一、九七五▽保険給付費一四四 九〇五、四八一▽附加給付費三 六一六、〇五一▽保健施設費一、二四二、四六六▽保養所費五、八六七、四六八▽積立金三〇七、九五八▽雑支出八五八、〇四二▽合計一六一、六三八、四〇四

なお出産に関して予算よりも軽減した項目とその金額は次の通りである
▽分娩費八、〇〇〇▽出産手当金二〇、三七八▽被保険者哺育手当金一、二〇〇▽配偶者分娩費二八二、〇〇〇▽配偶者哺育手当金二九六、〇〇〇計八七三、七八〇

時計なら
プラチナ万年筆
サンクフス
チケット御利用下さい
スイス堂
平市五丁目　TEL1861

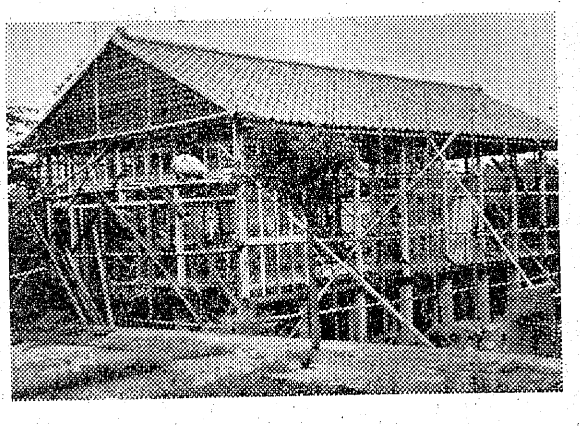

婦人会館八月中完成

七月中旬湯本台ノ山幼稚園側に着工した湯本主婦会連絡協議会の婦人会館は八月中に完成の運びとなる。この会館建設は越智所長夫人のアイデアによつて生れたもので総建坪三十坪、和室十五畳、あとは板敷となつており、料理その他の講習室となる予定。ステンレス張りの調理台五つか備えられる。なおこの会館の備品一切は主婦会の負担で一切で設けられ、会員がそのために積立てた資金も六万円になつたという（写真は建築中の婦人会館）

賞与とお盆

常磐炭鉱の夏の賞与がさる五日に支払われた。労組では期末手当という名で統一しているが、やはり賞与といつた方が感じが良いようだこの賞与をきめるために炭労では一社重点ストという戦術をとり、太平洋炭砿に八日間のストをやらせた。太平洋の従業員の賃金は炭労の組合員のカンパでまかなつたそうだが、八日間の減産の影響は大きいだろう。今後減産による経営上の問題が出ても炭労は責任をもつわけではあるまい。ずい分無茶な戦術をとつたものだ。

常磐炭砿ではこうしたマサツが全然なく二万二千九百六十円の賞与が決定された。この金額は「神武以来の賞与」ともいえるものである。労使がケンカ腰でなく、常に手を取り合つてきたからこそ神武賞与が支払われるようになつたのである。この賞与をソツクリ手にして自由に使える主婦も、使う前に会社の労使の日ごろの努力に感謝しなければなるまい。

この賞与をネラつて各地の商店は連日大へんな広告をしている毎日の新聞に折りこまれるチラシを集めたら一回分の飯ぐらいたけるかもしれない。しかしこうした広告につられて無駄な買物をしないように気をつけることだ。とかく大金を手にすると気が大きくなつて、不用とまでは行かなくとも急がぬ買物をしたがるものである。だが将来の生活にそなえて貯余することも忘れないでもらいたい。お盆になるので飲食費に派手に金をかける人も少なくないようだが、これもホドホドにしないと腹も財布も腹トりになるおそれがある。

いつでも賞与をもらうと盗まれる人がある。袋そのまま盗まれる人もある。袋に入れたまま買物カゴに入れて歩いたり、茶ダンスの上に置き放しにするのがその原因である。日ごろ百円札二枚ぐらい入れた財布をあつかうのと同じ気持なのだろう。一万なり二万なりまとまつた金を盗まれた口惜しさは一生忘れられないものだ。まして神武賞与を盗まれたら神武以来のウラミとなるだろう。貯金もしないでまだ手もとに持つている人は早速貯金をした方がいい。

間もなくお盆になるが賞与の使い道を考えると同時に殉職者のことも思い出していただきたい無事であつたなら一しよに賞与の話をしたであろう仲間である遺家族の方々もどんなにか淋しい思いでお盆を迎えることだろう。遺家族の方々にはどんなに慰めても言い足りない思いである。これを思えば賞与のムダ使いなどできるものではない。殉職者の霊を慰めつつましい心がまえで、このお盆を送りたいものである

寿司
みしま
平市仲田町　電915

新装記念売出し
ビタミン祭8月3〜10日まで 粗品贈呈
今般 良い新薬ならなんでも揃う 店舗にふさわしく新薬棚を設備すると共に新装致し常に新しい良い薬を研究し皆様のお出をお待ちしております。尚改装記念として輸入ビタミン国産一流ビタミン多数取揃え、ビタミン祭をを行います。疲労回服夏負け又は御婦人の美容のために是非ビタミンをお奨め致します
募集
女子事務員若干名高校卒19才〜25才経験ある方珠算可
女子店員若干名中卒以上16才〜22才
男子店員若干名中卒以上19才〜22才　履歴書持参
アオバ薬局支店
平市三十米大通り
TEL　2234
↑至白銀町　アオバ薬局支店　東映　平駅　三十米大通り　至並木通り↓
アオバ薬局支店
平市三十米大通り　TEL2234

HM
維持費のかゝらない
値下断行
現金正価 1カ年保証車
12.5000円
ホンダ ベンリイ号
125cc 4サイクル
県下代理店 平ホンダモーター
平市長橋町25番地　TEL 2111

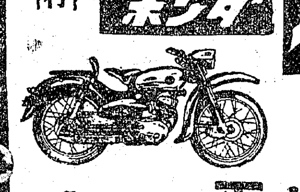

新鮮なスタイル
エレガントな
夏の
ハンドバツク
ヨシダカバン
平駅前ぎんざ　TEL・499

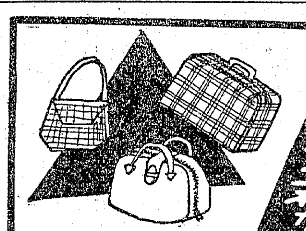

セイコー
特約店
根本
平二 TEL607

◎食中毒の流行する季節です皆様の健康をお護りするため
レストラン
パールでは
◎あらゆる料理に（ソバ、クリームに至るまで）新化学製品ソフタージを使用してサービスに努めております
ソフメリー
誰方も安心して召上れます
従前より味覚、色彩など一層よくなりました。一度ご賞味下さい
PEARL
レストランパール
平市田町TEL1388

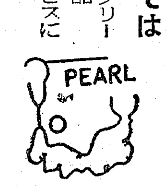

ラドンの大盛況に応え…8月7日ー12日
夏物大見切奉仕セール
七夕祭の大売出しは皆様の絶大なる御支援を戴き圧倒的人気を獲得！遂にラドンは第一等賞になりました。皆様！厚く御礼申上げます
鈴藤はこの勢に乗じ夏物大見切奉仕セールを開催致します何卒年一度今夏最大のこの機会に鈴藤の大見切品大処分お買徳品をお求め下さい

プリント服地均一奉仕

☆大見切奉仕品の例☆
男児ブルマー付……150・170・180円
〃4、5才用・上下服……250・300・350円
〃3、4才用アロハシャツ……130・150・180円
女児ワンピース……200・250・300円
〃15、6才用・スラブヤン・パナマ生地……650円
男児ポロシャツ……190・220・400円
KUワイシヤツ…（箱入）……430円
婦人用各種ワンピース……500・780・830円均一
プリント柄優良スカート……390円
東洋レーヨン・ナイロン婦人ブラウス……450円
ヌリ絵付漫画の本進呈

☆大見切奉仕品の例☆
晴雨兼用傘・カバー付（100本限り）……320円
晴雨兼用傘……350・600・700・800円均一
捺染ゆかた小柄……450円を240円
東京本染差分ゆかた男柄……750円を400円
〃ゆかた白地大柄……820円を400円
磯浪ゆかた女大柄……860円を690円
江戸橋ゆかた……1120円を850円
優良単衣帯　4寸……250円より
〃　〃……800円を600円
〃　〃……900円を700円
紳士ズボン・ウーステツト……1150円を500円

店頭 メリヤスハシギレ特設売場

贈つて便利受けて重宝 鈴藤の商品券
衣料品のデパート
鈴藤
平三丁目　電一六五四

わたしの名前

女性的

松三長
鉱炭々
羽幌炭所
採炭

小坂　充

正確にいうと「おさかみつる」なんですが「こさか」とよばれますね。

東京と京都にいる弟たちは「こさか」とよばれればそのとおりにしてすましていますが私はいちいち「おさか」というんですよ……と説明しています。

小坂一也など有名なのができましたからよけい「こさか」といわれるのかもしれませんなー。

名前の方は「みつる」という女性的な名なんですが性格もどちらかというと名前のような面が多いですね。

長男には興安嶺にいるとき生れたので興司「こうじ」とつけました

の一人が遺稿の中から、なんとかしてその〝第四批判書〟の草稿を一行でもいいから見つけだそうと躍起になつて探してみたが、どうしても見当らなかつた。

漢字制限事始

太平洋戦争中のことである。戦いがカレツになればなるほどに各帝大でも勅語をホウドクすることが多くなつた。由来、帝大総長にとつて勅語奉読は苦手である。教育勅語を暗記しているような総長は一人もいない。お互にどうして無事に役目を果しているのかということが総長会議の席上話題となつた。「僕は宣戦の大詔で三カ所誤読をやつてね、どうもまずかつたよ。君達どうしてるかね」と熊谷岱蔵博士。

「素人は皆やるよ。僕は遂一仮名をつけてある。仮名をつけたのを今度奥つてやろう」といつたのは羽田享博士であつた。

恩返しは天国で

エミール・ゾラと画家のセザンヌは幼馴染であり、長じても細やかな友情を保つていたが、若くから文才を謳われ豊かな生活に恵まれていたゾラにひきかえセザンヌは晩年まで不遇を託つていた。従つてセザンヌは何とかゾラの世話になることが多かつたのである時どんな礼状をだした。「君に何の恩返しもできない無力な自分を恥かしく思う。僕が君より先に天国に召されたら神のお傍に上等な席をとつておいてあげるよ」

疑惑の影

フランスの画家ヴエルネーが汽車の中で英国の老嬢二人と差向いになつた。二人は英語なら通じまいと無遠慮に彼の品定めなどしている。腹の立つた彼はトンネルの暗闇に入るや前に乗りだして自分で自分の手に音高くキツスした。さあ大変、二人の老嬢は互いに対手を疑いだして妙な肚の探り合いをはじめた。お陰で彼は降りるまで退屈しなかつた。

用心棒の資格

北河天民は伊藤仁斎の門人で東涯と並び立つ人物であつた。ある時弟子達が集まつた席上、「先生が志を得られた場合。自分は何に使つて戴けるでしようか」とそれぞれ己れの志望を述べだ中で、一人の門弟が、「私は何の御役にも立たない人間ですが、米倉の番人にでもして下さるなら、米一粒とて掠めたりはいたしません」というと 天民 言下に、「お前に米倉の番人などさせられるものか」「これは情ない。盗むとでもお思いなのでしようか」天民笑いながら「いや、自分で盗めるくらいの才覚がある人間なら番人に頼めもできようが、お前では人に盗まれるばかりさ」

帝王学第一課

ルエ十五世は若年の頃、廷臣たちのレースの袖口を裂く悪癖があつた モールパ氏はそれを直そうとして、ある日、美しいレースを附けて王の前に出た。案の定、王は近よつてまず、片方のレースを裂いた。モールパ氏は、こんらは自分の手で、もう一方のレースを裂き、平然としていつた。「私には一向に面白くありませんが」その後 王は二度に悪癖を犯さなかつた。

純粋料理批判

カントは一日にひる一度だけ食事を摂つた。そうして、その時だけ彼は自分の身体を、彼の表現に従うと〝優遇〟した。食後には必ず料理の出来不出来について批評をして楽しんだ。親友のヒベルが「君は今にきつと〝料理法批判〟を書くきなんだろう」といつたくらいだつたので、彼の死後、好事家

ナイトショウ
薄幸の美女七里文代がたどる数奇な運命を描く一大悲恋メロドラマ
新妻鏡
（新東宝映画）
池内淳子　高島忠男
中山昭二　花井蘭子
監督　志村敏男
30円均一
10時15分より
9日 10日 11日
ひかり座

パンは東京堂
平・サイッチ小路
電一一〇八

9日⇨11日
ナイトショウ
絶望の末路に陥つた人間の弱さが非情な犯罪を重ね執念の札束がギャング同志の死闘を生む！
地獄の札束
主演 水島道太郎　河津清三郎
菅井一郎　深見泰二
東映

旧盆15・16日のお休みには
お家族連　ご同伴で
ゆつくり楽しめるシネマとレストランの
（冷房完備）
カイカ
へおいで下さい
平市田町　TEL250

盛夏の健康を保証するもの！
神戸特選霜降牛肉大量に取り揃えてお待ちして居ります
緑屋牛豚肉問屋
鎌倉ハム特約店
本店　電五三九番
支店　電七九四番

登録商標 和菓子 水石山 元祖九本屋 神戸六ノ九

パンと洋菓子
開花亭
平市五丁目
電話三四二番

大切なボーナスは無駄に使わないで

秋の御用意を！
新柄銘仙　陳列
夜具地　裏地
きものと帯
かみや
平市2丁目　TEL 256 2014
磐城市小名浜店TEL(磐城)1046

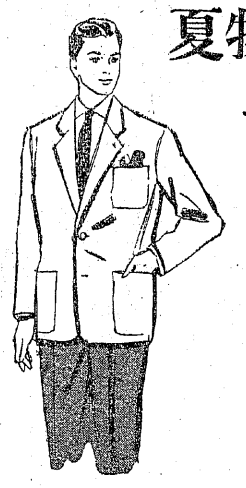

夏物洋服洋品
大特売
背広上下組
背広上衣
替ズボン
レーンコート
ボロシヤツ
ワイシヤツ
アロハシヤツ
恵
丸恵屋
平市中央通り　TEL1853

先ず心要なものから
★旅行には　ボストン スーツケース
★貴女を一層引立たせる　ハンドバツク
斬新なスタイルを各種店頭に陳列発売中
カバン専門店
福山
平市2丁目　TEL317

新鮮なロマンの香り

世界館 新コンビ「くちづけ」

美しく健康な白い顔、うるんだ黒い瞳、愁いに沈んだその姿が、この拘置所には似つかわしくなかった。

選挙違反で拘置されている父との面会の日に欽一がふと知り合ったその少女は、拘置所前の差し入れ屋で、途方に暮れた様に立ちつくして居た。差入れ弁当を頼む金の不足を欽一が払ってやった事から二人は同じバスの客になった。

競輪場前でバスから飛び降りた欽一の後から少女も続いた。名前を聞かせてくれとせがむ少女にきん一は、残った金を全部競輪にかけて、当ったらお互いに名乗り合い今日一日つき合う、はずれたらこのまま別れると云う条件を出したそして三千円が二人の手許に戻って来た。

少女の名は白川章子、病身の母を入院させる為に父は汚職をして拘置されて居る。」

きん一は友人から借りて来たオートバイに章子を乗せて、思い切りのスピードで京浜国道を飛ばした恐がる章子、だが行先が海岸と聞いて彼女は狂喜した。

とり合えず買った水着をうけた章子を見てきん一はがく然とした。裸になった章子は、もう完全に成熟した肉体の持主だった。

波乗り、潜りっこ、足のひっ張り合い、魚の様に泳ぎたわむれ、それでもまだ足りずに海辺のロ・ラースケート場で滑りつづけるのだった。が、その時きん一の目は海浜ホテルの玄関に釘づけにされてしまった。

選挙に熱中して家を省り見ない父と別れて家を出た母の姿を、彼はきん一は母が今では宝石商をやっている事を知り、あらためて父の保釈金に十万円の借金を申し込むが彼自身を担保にしなければ、借せないとつっぱねられて、すごごと引返すのだった。

夕闇が迫って海浜ではダンスパーテーが始まった ハイボールを飲んで少し陽気になった二人は、お互いに抱き合う様にして踊って居たが、章子の友人と称する大沢にいんねんをつけられて憤然として手を出したのはむしろきん一の方が先だった。

猛烈なパンチの応酬、灰皿とビール壜が宙に飛ぶ様な喧嘩、場内は騒然となったが、章子は強引にきん一を引っぱって、そこから抜け出した。そして……

キャスト

宮本 欽一　川口 浩
〃 大吉　小沢栄太郎
宇野 良子　三益 愛子
白川 章子　野添ひとみ
〃 清子　村瀬 幸子
大沢 和彦　若松 健
〃 繁太郎　吉井 莞象

ラジオ福島 今晩のきもの

（後9・0）スターと共に楽しむ「アベック競演会」こよいは江ノ島を臨む湘南の名勝地、片瀬海岸の特設ステージに会場を移して日活の青春スター長門裕之と浅丘ルリ子の二人を迎えて歌とファンレターをえらんで即興劇など花やかに展開する。司会は三和完児。

まず浅丘組はボート遊びする男女の即興劇など、続いて長門組は武雄に長門、浪子にファンで「不如帰」の守剛、出場者の歌はおばこ予守唄、母恋椿、愛ちゃんはお嫁になど。

ラジオ福島 歌の新番組

◇歌のリボン【グリコ】（後9・30）今週からの新番組、人気歌手を中心に出場者と、それぞれ四人ずつ男女二チームを作り、ゲスト歌手のヒット曲をうたってチーム単位で勝敗を競うもの。いわば人気歌手と聴取者とを歌のリボンで結ぼうという趣向。第一回の今宵は大津美子に春日八郎という二大人気歌手を迎えて花やかに送られる。

片瀬海岸の特設ステージで

◇アベック競演会【小林製薬】

今晩の映画

平市

☆聚楽館（12日まで）ロッキー山の決戦　ターザンと消えた探険隊　黄金を追う男（七、一五）
☆世界館（13日まで）三日月秘文　夜の蝶（七、〇三）
☆ひかり座（12日まで）荒野の無頼漢　白ハ部隊撃滅（六、四五）
☆平　館（13日まで）幕末太陽伝　月下の若武者（六、三〇）
☆東　映（13日まで）雪姫七変化（二部）　青い海原（七、〇三）
☆民　劇（13日まで）別れの茶摘　歌　続大番（六、五〇）
☆文化ニュース（14日まで）首狩族　総天色マンガ平七ダニュース　国際ニュース　スポーツニュース

常磐市

☆三函座（13日まで）坂鶴三度笠　永すぎた春（六、三〇）
☆常磐座（9日まで）殿さま鴉　霧の街（六、一〇）

磐城市

☆小名国際（13日まで）大当り三色娘　弥太郎笠（六、三〇）
☆いわき座（13日まで）月下の若武者　おばこ船頭さん（六、三〇）
☆小名浜東映（13日まで）大菩薩峠　惑れの陣太鼓（六、三〇）

内郷市

☆綴映劇（10日まで）今日のいのち　美女のパレード　殺したのは誰か（六、三五）
☆第二いわき（10日まで）大江戸人情男　霧の街　赤胴鈴之助（六、三〇）

勿来市

☆植田館（10日まで）永すぎた春　月下の若武者（七、〇〇）

ラジオ福島 NHKオニ

〇五 トニーの童話「走れ汽車」第二回　赤胴鈴之助　歌のヒットパレード　音楽の小箱

6
一〇 録音風物誌　一五 中合アワー　一五 赤胴鈴之助　四〇 歌のヒットパレード　五〇 音楽の小箱

7
一〇 録音風物誌　一五 中合アワー　三〇 エンゼルタイム歌う三人娘江利チエミ他

8
〇〇 素人歌合戦　五〇 スイートメロディ

9
〇〇 アベック競演会　三〇 歌のリボン

10
〇五 名作アルバム　二五 江戸三国志

ラジオ福島 NHKオニ

〇〇 子供ニュース　▽ちえのポスト　司会尾島アナ　一丁目一番地　三〇 四五 （福）四局通信

一五 録音ニュース　三〇 ❶歌のスタイルブック　❷花のスポットライト浜村美智子　❸今週のパレード　灰田 勝彦　奈良 伸子　津村 謙　松島 詩子他　一五 演芸 落語「大工調べ」志ん生

〇五 ニュース解説　連続浪曲「姿三四郎」　三〇 社会展望　録音構成「戦争の傷はいえず」

一五 放送劇「架け橋」和田勝一作　国友誠已演出　三五 三島雅夫　稲葉義男　川上夏代他

二五 品質管理講座　四〇 やさしい科学「科学ニュース解説」解説相島敏夫　きき手福島アナ

〇〇 教育相談室　三〇 ❶連続小説「ビルマの竪琴」語り手南原アナ　❷人間の歴史

〇五 邦楽特集譲太夫「太平記忠臣蔵釈」浄瑠璃豊竹山城少掾

〇五 ボルドー音楽祭から合唱聖セバスチャンコロエアーソ「アヴェ・マリア」他

〇〇 （福）高校講座　国語　星野俊一　三〇 高校講座　上級解析　山崎三郎

Sherbet　1本5円
マルサのシャーベツト
最寄販売店にてお買い求め下さい
平市古鍛治町 電374
マルサ

ラジオ月賦
三幸電気部
平市三丁目 TEL506

メガネは調製技術が大切です
技術の店
松本眼鏡店
平市二丁目 TEL1851

洋品の店 フジヤ 平町・電二〇二六

内科　小児科
蓬來医院
平市新川町12・電1031

御歸省のお土産は……
登録商標 平みやげの王様
じゃんがら人形は平地方独特の歴史に
名高いじゃんがら踊りを型ごる郷土色
ゆたかな人形です
便利なデパート
良い子のオモチャ　いづみや
平駅前348番

お盆休みの
お帰りには
名物珍菓　お土産に
じゃんがら
趣味の和菓子
みよし
本店　平市田町 TEL691
支店　平市銀座街