昭和五年三月廿一日 第三種郵便物認可
昭和十年五月二十三日（日刊）
新いわき
第一千四百七十五號（木曜日） 一

日但日曜祭日翌日休刊
一ヶ月二十五錢 郵稅十五錢 一部二錢
廣告料 一行四十錢 場所指定 五拾錢增
發行兼編輯印刷人 平谷政○
發行所 福島縣平町大町二三 新いわき新聞社

常識講座

コルポレーションはファッショの伊太利にある制度であつて協働体のことだ、勞資協調を圖るために勞資の兩者から各同數の代表者を上げて對立させず接觸を計る爲に出來たもの

農村不況を窺はれる
平驛到着肥料の激減
昨年は五、六月で千七十五噸
今年は七百噸位の模様

平驛五月の貨物取扱ひ高上中旬の成績は左記の如く發送に於て四一七九噸、到着一〇七二二噸收入六二七三圓を上げたこれを前年に比すれば減少してゐるが昨年五月に較ぶれば發送では前年の當月合計九八三三噸より下旬扱ひに一六五四噸を不足するのみで到着にありては上中旬に於て既に昨年の月計より三六八噸を增加し收入では一二三五圓を下旬に殘すのみとなつた所記の狀況から豫想する本年は大体一千圓位の增收かと見込まれてゐるが到着の主なるものは仕農期による肥料であつて上中旬の同量二一二噸（昨年二一六噸）で前年は當月合計四百三十噸越えて六月には六百四十五噸を取扱つたが本年は農村の不況で二割方の減少でないかと云はれてゐる

豫想通り米價下落
一俵に付十六錢安
石城郡販聯昨日の俵米共販
最安値は十圓八十八錢

石城郡販聯昨二十一日の俵米共同販賣は一般から安値を見込まれてゐたことは豫報したが二十三名の競爭入札は案の如く十一圓台割れを見たるもの平倉庫、草野信用、草野農倉、平倉庫双葉米があり今回の最高値十一圓十三錢（大野倉庫）は前回の高値十一圓二十九錢に比して十六錢安次へど最安値十圓八十八錢（草野信用）は前回の安値十一圓五錢より十七錢を下落した尚各倉庫の取引相場を上ぐれば左記の如くである

平倉庫一〇六俵（十圓九十六錢植田町秋山榮）草野信用七〇俵（十圓八十八錢平町坂本精利）大野一〇〇俵（十一圓十三錢四倉佐藤熊藏）小川四五俵（十一圓七錢赤井村山崎忠、小川村草野吉三郎合札）勿來一三七俵（十一圓七錢勿來町小玉精米所）草野農倉五〇俵（十圓九十錢平町坂本精利）鹿島二〇俵（十一圓二錢小名濱町佐藤敏雄）神谷五〇俵（十一圓同上）平倉庫双葉米一三〇俵（十圓九十一錢不調）平窪三〇俵（十一圓五錢平窪村小宅八十吉）飯野一五俵（十一圓一錢小名濱町佐藤敏雄）以上諸弧內は買受商店

藤田分會長
辭職決定
明日評議員會で後任決定の筈

平町在鄕軍人分會では二十日午後六時から同町藤田女學校に幹部會を開き藤田分會長の辭意表明に對し極力留任の勸告に努めたが辭意頗る固いので辭表を受理し明二十三日午後六時からマルトモホールに臨時評議員會を開き後任分會長を決定する事になつたが藤井副分會長の昇任に落付くものと豫想される

平青年團の新陣容
大嶺、青天目兩氏再選
新副團長山崎忠兵衛氏

（既報）平町青年團總會は昨二十一日午後一時から平町聚樂館に於て開催豫算、決算の審議後鈴木副團長以下退任分團長に感謝狀並に記念品を授與後役員の改選に移り滿場一致で次の如く決定した

△團長大嶺庫（再選重任）
△副團長青天目源一郎（再）
△同山崎忠兵衛（新）

新副團長山崎忠兵衛君は縣立磐中を經て慶應義塾出身現在硏古分團長として縱橫の活動を續けゐてる人で團內に於ける人望家であり最も適任として好評尙体育、修養兩部長郡代議員常任幹事等は逐つて決定の筈である

桑園整理改植
政府助成金決定
郡下割當一三四〇〇圓

十年度桑園整理改植並に混作の政府助成金の本郡下割當は一萬三千四百十八圓と決定二十一日各町村の割當額を次の如く發表された

泉一七九圓　渡邊二二一圓　植田三六五圓　山田七一三圓　錦六七六圓　勿來二四一圓　上遠野五一七圓　入遠野八七二圓　川部四九二圓　田人組合五二七圓　平三九圓　飯野九七圓　夏井三二八圓　高久二九三圓　豐間七二圓　江名一〇圓　鹿島六二圓　玉川一〇圓　磐崎一六九圓　內鄕五二二圓　好間一八九圓　赤井五四四圓　氷戶組合一一三三圓　澤渡組合一六六五圓　神谷一二四圓　草野七四八圓　大野六一四圓　平窪二七六圓　上下小川組合六三一圓

川前七〇三　大浦六一四圓　四倉二四一圓

鮫川の上流に若鮎
四萬尾を放流
小名濱水產試驗場で

小濱名縣立水產試驗場では昨年試驗的に鮫川に稚鮎を放流非常な好成績を收めたので今年は此の放流に力を入れる事になり研究を進めてゐたが二十日上遠野村濱地內鮫川上流に海產の稚鮎三万尾を放流更らに二十五日一萬尾を同樣放流する事になつた此の成育狀況は大体一日〇、五ポンドで七月十日の鮎解禁までには約六寸大になる筈とあり此の吉報に地方愛釣家連は雀躍して今から垂涎の態である尙同試驗場では鮫川の外會津大川に同樣八萬尾の大量放流を試みる筈で結果を期待されてゐる

遊興費に詰まり
若い坑夫の盜み
同僚に片棒をかつがせ
坑夫長屋を荒し廻はる

最近內鄕村磐城炭礦坑夫長屋職員合宿等に頻々たる盜難事件があるので所轄平署で犯人嚴探中であつたが昨二十一日同村高坂字御殿磐炭坑夫菅野万吉（二二）を有力な被疑者として檢擧嚴重取調た結果萬吉は同村宮料理店雀尾の酌婦に迷ひ去二月中合宿所に忍入り現金五圓の外時計衣類等を窃取したのに味をしめ以後引續いて合宿所長屋等を荒し廻り時計ばかり八個その他指輪衣類等代約三百圓餘分を窃取したが豫ねて知り合ひの坑夫神永一二（二三）と共謀空巢覘ひの手傳ひをさせてゐた事を自白したので今二十二日神永も檢擧された

日召夫人へ同情

井上日召氏夫人の窮狀に對する無名氏から投ぜられた同情の一石は本紙既報の如くであるが之れによつて動かされた同志から既に本社に寄託された金額は左記の如く吾が社は茲十日間位を以て金額の多少を問はず眞に其の人の心から出たものだけを取纏めて贈る心組である

一金五十錢　平町無名氏
一金五十錢　飯野村　同
一金三圓　平町無名氏
一金一圓　同　上
計金五圓也

拾遺歌中題詞の『さはこのみゆ』は
現今の湯本（原名三箱）町に懸く
（飯坂溫泉元湯の鯖湖に强引、建碑せるは無稽、不當の極み）

鮫川刺史

（54）

拾遺歌を信夫のサバコに當てゝ、遂に之を碑作し、浴客歌人、紀行家等に舊湯の名邑をいやが上に偲ばせるに至つたのは、實に彼の白河樂翁（白河藩主松平定信）が鄕土的榮に因るか。

當時、此の地は白河藩領であつた。さなきだに仁慈、民政を以て、國家の大綱と思惟されてゐた名君で、又歷史、地理、考古にも通じた博學の人であるから、是れが歌辭上のサハコが、サバコかサハコかを識別しなかつたとは信じられぬ。併し鄕土志等で見ると、矦はやはり該の地と考へた結果でなからうか。其の一例を示せば

上飯坂邦（中略）、佐波子碑（本文は五節既出、但し此にはサハコのコの字を子と書く）、此歌古今（拾遺の誤り）集には讀人知らずとあり、されど强て皇子倭建命の御歌也とす、併し倭建命の頃の句調にあらず、奈良朝の頃の歌にてもあるか、實に倭建の御歌とは强言なり、文化年中、白川矦、四封を巡行し給ひ、民の風俗を御覽ぜらる、此時、民皆其所を得て其職を失ふ者なし、所謂矦の德澤なり、

南町魔窟街の
逃走女王捕まる
香具師親分の後目相續の
資金難に惱んだ男が誘拐

平町南町魔窟街の女王として君臨その美貌を謳はれてゐた料理店第一新橋事佐々木熊吉方抱酌婦桃子事秋田縣由利郡本庄町生れ藤井桃子（二三）が去五日午前零時半頃家人の隙を見て前借七百圓を踏み倒して逃走行方を晦ましたので八方搜査中であつたが桃子は情夫當時住所不定香具師北海道北見國網走町生れ福永北洋（三〇）に誘拐された形跡あり平署で各地に照會行方搜査に努めた結果昨二十一日長野縣長野驛前附近に於て同市警察署の手で兩名とも取押えられた旨の通知あり平署柏木刑事は引取りの爲め直に同市に向つて出發した、取り押えられた桃子の情夫福永は元北海道札幌地方裁判所の書記上りで苦み走つた容貌が祟つて女でしくぢり馘首されてから香具師仲間に落ちたが仲間隨一のインテリ香具師として年の若いに似ず東北地方の仲間を牛耳り度胸と頭のよさとで今賣り出しの男前科も恐喝、傷害、詐欺四犯あり香具師の大親分長野の勝が死亡したのでその後目相續するには可成の金も必要で資金難から婦女誘拐を企たもので桃子の外南町某カフエーの女給、某撞球場の女ゲーム取り等外數名の女性を誘拐した形跡もある

自動車事故

今二十二日午前七時半頃湯本町天王崎居住大工職鈴木次男（一八）がリヤカーを挽いて同町三函地內國道を通行中後方から疾走して來た乘合自動車に跳ね飛ばされ次男は左足骨折の重傷を負ひリヤカーは粉碎された加害自動車運轉手は內鄕村綴薄葉自動車部助手堀田靜（二六）で無免許運轉した事判明過失傷害並に無免許運轉で目下平署の取調を受けてゐる

産業方面

果樹苗木に就て

3　齋藤石城分場長

これは株分け、盛土、偃枝及び高取りなどの諸法があります、取り木を行ふに際し基部を環狀に剝皮したり又は切傷等を施す場合は發根を促進するものであります、

（四）接木法

接木は果樹の苗木養成に最も多く行はれる方法であつて次に主なるものをあげることにいたします、

イ、枝接

（イ）切り接、砧木の木質部と皮部との中間即ち形成層の部分を僅かに木質の方に偏らしめて垂直に七、八分切り下げ穗は二芽を殘して二寸位の長さとし下端の一側を一寸内外削りその反對側の端を急傾斜に削り穗を砧の切り込みに挿入し形成層を互に密着せしめて結成するのであります、

（ロ）割接砧を縱斷し之れに下端を楔形とした穗を挿入するのであります、

（ハ）舌接、砧と穗とをそれぞれ斜めに切りその面に縱に割目をつくり相互に舌狀部を組合すのであります、

枝接は何れも結縛の後に穗の上芽の丁度かくれる程度に土を盛り上げ乾燥を防ぐ必要があります、栗や柿のやうに活着の困難なものは十乃至十五％の白砂糖液で接穗の切り口を洗滌すると比較的よく活着するのであります、砧木を堀り上げて接木するのを揚げ接ぎと云ひ畑地に於て堀りとることなくそのまゝ接木するのを居接と稱するのであります

葡萄には接挿と稱し台と穗が兩方共根のない枝を用ひて接木したものを挿木する方法があります、

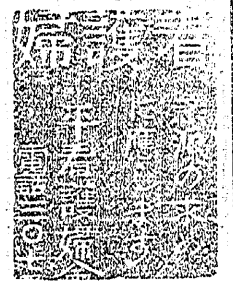

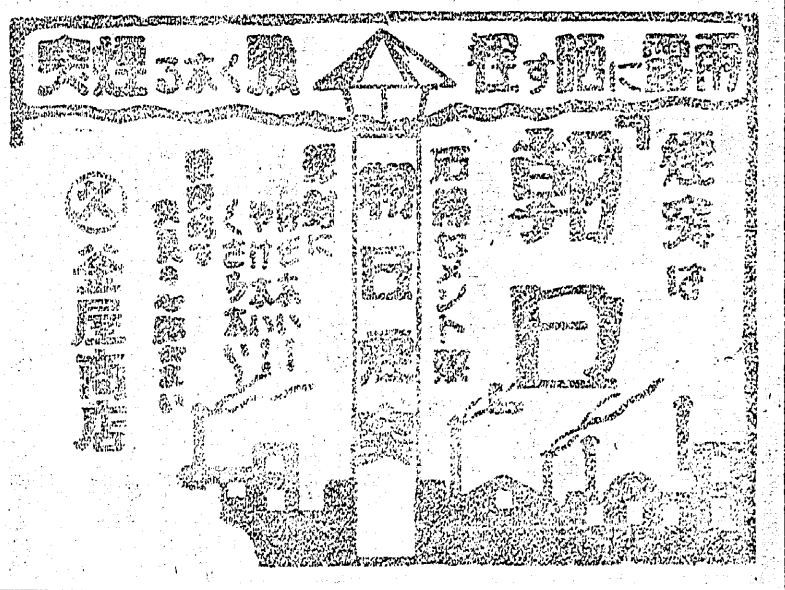

ガソリン　モビール油　日本石油株式會社

特約販賣　屋問油　關内油店　電話長16　平城磐

支店　郡山市驛前通　電話長三二八

支店　茨城縣關本驛前　電話長平潟七三

油槽出張所　平町四丁目　郵便局前

近代趣味……パラソル豐富陳列　にツルヤ　電一四〇

内科、小兒科　大森醫院　醫學士　大森勇　平町南町　電二五八番　入院應需

債券　公債　両替　金融　多田井質店　平町大工町　電話五九一番

洋服は高島屋　平町二丁目　電話三八六　注文並に既製品

特製男女通學服！特價提供……

男子一年生用　紺サージ　三圓九〇錢より　綿サージ　一圓六十錢より　小倉同　一圓四五錢より

女子用　サージ　三圓三〇錢より　綿サージ　一圓六五錢より

男女防水　マント　一圓三〇錢より

其他春物新荷豐富取揃

高島屋洋服店

石炭　コークス　豆炭　平町郵便局通り　水野石炭店　電話二九九番

スペインG・H・N　元詰　ゴルフポートワイン　甘味葡萄酒　1・10

御婦人の方には少し水を加へて召し上ると風味一そう佳良です

（平2）西村屋藥舖（電3）

平町紺屋町　藤沼醫院　電五〇七番

好評嘖々　たる各種優秀藥

大衆酵母劑　カクレー（三十三日分　定價一圓十錢）

強力驅毒劑　スピロイン（定價二圓　五圓　十圓）

特約販賣店　山野邊藥局　平町五丁目角

雨露に晒す程　強く木る煙突

煙突は「朝日」

石綿セメント製

朝日煙突

釜屋商店

鼻の諸病に快鼻湯　有効保證

本劑は漢法醫の方劑で鼻病の爲め種々の外用藥並に内服藥を用ひ全治せざる方々及び手術後再發されし方々も本劑の服用により快癒された喜びの禮狀が各地から參つて居ります

効能　蓄膿症、慢性急性鼻加答兒、鼻汁多過症、頭重、肥厚性鼻炎、その他鼻骨彎曲症、並に中耳炎に神効の賞讃を受く

（快鼻湯）製劑販賣元　水野藥局　磐城平町一丁目（電話六九九番）　振替口座仙台（八八七六番）

農村の更生振興に　天然加里肥

最も適應する作物！

蔬菜　馬齡薯　里芋　しやうが類

◎茄果類ではトマト　茄子の如き比較的病害に弱い作物に施用すれば抵抗力を與へ落果を防ぎます

天然加里肥は酸性でないから

◎如何に施用しても土壤を惡變する虞は絶對にありません

一俵　廿五錢

（大量取引は特に割引致します）

製造販賣　金成國雅　平町鎌田　電話六八八番

"貨物自動車"（トラック）の御用命に應じます

新時代の要求

附屬事業に等外看護婦部を特設いたし皆樣の御用向へ身元確實なる婦人を派出致します

平町南町　電三〇七　平看護婦會　會長　清野キヨ

經濟的な御便宜ご用命をお願致升

御手不足の御家庭輕い御病人の付添姙婦産婦の御家庭