# 三和新報
THE SANWASHIMPO

7月25日（木曜日）

発行所 三和新報社 平市田町 電話1053

オ983号 昭和29年6月17日第三種郵便

日刊 日曜・祝祭日を除く 購読料1カ月 80円



パンは東京堂 平サイッチ小路 電一一〇八


## 菅野氏ら廿九日赴任

常磐署保安主任菅野次男、探偵長佐々木正雄、警備主任朝倉直吉、外勤大場義江諸氏は二十四日付で転勤の発令をされたが二十九日任地へ出発する。菅野部長は本部鑑識課佐々木部長は飯坂署、朝倉部長は本部警備課、大場巡査は相馬署へ。

# よくも降つたり不景気雨

## 商店街は数千万円の損

ドライなツユとよろこばれていた梅雨は後半に入つてからがぜん超ウイツト型に変り毎日々々こぬかのごとく、そして時には滝のごとく降りしきり、土用を迎えてもいつこうにやまずすつかり皮算用をはずされた商店街は神武以来の不景気な夏だと空を眺めて長歎息、きようは数十日ぶりに太陽が顔をだしやれやれと一安心したが、こゝ数日の長雨は売出し夏の陣に数千万の大きな痛手を与えている。以下はそのあれこれ。

### 泣くに泣けない浜

○…海水浴場＝なんといつても大きな打撃をうけたのは海水浴場だ。今年はいままでにない人出を予想して、各地とも巨費を投じて受入態勢を整え待つていたが、雨の晴れまをみてくる客は土地つ子ばかりそれもチラホラ散在しているような淋しさ。特に県下一の海水浴場を誇り、港まつりをあてこんでいた小名浜は三日間とも雨に祟られ例年の三分の一という人出に、張切つていた商店街や浜の出店も貧乏雨を眺めて泣に泣けない表情

### 客より多い店員！

○…衣料品、洋品店＝例年なら一番でる夏ものがいつこうにハケず四苦八苦、特に海水浴用の衣料やガラ物のパラソル、帽子などは全滅の状態、アルバイトの高校生をどつさり雇い、売らんかなと張切つていたが客より店員の数が勝つてる日が多く、売らんかなの宣伝で張切つていただけにこゝも相当の痛手。これからの天気と炭鉱関係のボーナスに運命をかけているようだ。

### 野菜類も一割高に

○…その他＝雨の日は案外客の入りがよいといわれる映画館も朝から降つている日が多かつたため街に人出がない影響をうけさつぱり、特に涼しさを狙つたナイトショーはさんざんの態。電気料にもならんと悲鳴をあげている。海や山への客がばつたり途断えたバス会社も例年よりぐんと少ない乗客ですつかりあてはずれ、野菜も一割高になつて家庭生活にも大きな打撃を与えた。

### 開店休業の冷菓店

○…飲食店＝冷菓ものがさつぱりだめ、冷菓専門の店などは開店休業がつゞきこのぶんでは倒産してしまうと大騒ぎ。夏の王者牛ビールも噂で眠つているしまつ。きようは太陽の顔をみてやれやれという表情だが、いままでのブランクを取戻すには大変 暑さが遅かつたから涼しくなるのも遅くなつてくれと、はかない願いをかけている。

## ありがとう

常磐市三函の青柳隆司さんが民間の更正保護功労者として法務大臣賞をうけた。

青柳さんといつてもわからない人がいるかもしれないが「百両」のおやじさんといえばあーあの人かとうなずく人が多いだろう。青柳さんは常磐地区保護司会の会員としていままでいろいろな更正保護運動につくしてきたが特に、人は善なり、の信念のもとに罪を犯した者や家庭の環境から不良になり世間の人から毛虫のように嫌われている少年たち十余人を親のような愛情でつつんで立派な社会人として更正させた。

ある人はいうあのおやじは変り者で多分に売名的なところをもつている男だよと。しかし売名では一番難かしく一番辛抱を要する更正保護はできない。

なにをいわれようと黙々として自分の信念にむかつてまつしぐらに進んだ青柳さんの情熱がうかがわれる。これからも大きな明るい灯をともして、この世に迷つている羊に生きる希望を与えてくれるだろう

更正保護という仕事は目立たない地味なものだ、それだけに青柳さんの行為はダイヤにも勝る大きな光りを放つている。

青柳さんありがとう……

## 各地に土砂くずれ

### 豪雨の被害、きのう復旧

二十三日から二十四日にかけての豪雨で郡内各所に土砂崩れなどがあつたがきのう中にはほとんど復旧した。

被害状況つぎのとおり。

▽常磐市下船尾地内杭出水のため沿堤防約十八メートルがくずれた。

▽勿来市山田町塩沢地内県道そばの土手長さ十メートル、巾〇、五メートルがくずれた。

▽平市豊間地内磐城、四ツ倉線県道に長さ十メートル、巾六メートルの土砂がくずれ落ちた。

▽磐城市江名地内の磐城、四倉線県道に長さ二十メール、巾十二メートルの土砂がくずれ落ちた。

▽同市御代坂地内の平、磐城線県道に長さ十六メートル、巾六メートルの土砂がくずれた。

## 二十七日中学校長会

石城地区中学校長会（会長松本茂寿氏）では二十七日午前十時から四倉中で役員会を開き中学校、高校連絡打合せ、東北大会、全日本中学校長会について、教科書選択経過報告、県下校長会平大会の処理、一学期反省、一学期計画、などを協議する。

## 衆院商工委と懇談

### 常磐総合開発役員ら

常磐地方総合開発期成同盟会では二十七日午後六時から常磐市新滝旅館で衆議院商工委員らと懇談会をひらく。商工委員の顔ぶれは委員長福田篤泰、委員首藤新八、鈴木周次郎、西村直己、小平久雄、横井太郎、田中利勝、多賀屋正稔、平田ヒデ、横井奎太諸氏ほか随員。

## 駅前擴張着工

### 二百三十坪の街路広場も

常磐市では三十一年四月総工費四千万円で予定だつた湯本駅前拡張工事をいよいよ開始することになり、廿五日品川白煉瓦工場正門前から側溝工事を着工した。設計によると延長四十八米の駅前直線道路の巾員を十八米、三函、西郷線県道（延長三百米）の巾員を十二米、駅広場を八百十坪に拡張するほか二百三十坪の街路広場と延長四百米の通学道路を新設する計画になつている。

## 社党浜協知事選協議

### 廿八日平國鐵クラブで

日本社会党浜通り協議会（議長松井政吉氏）では廿八日午前十時から平市白銀町国鉄官舎内国鉄クラブで総会を開き、知事選挙対策、役員改選、その他当面の問題を協議するが、知事選対策では公認候補田中利勝氏の必勝を期し、当地方の全組織をあげてのぞむことが予想され総会の結果が注目されている。

## 人気よぶミス浜つ子

### あす四倉でコンテスト

四倉町観光協会（会長吉田寿三郎氏）主催の第二回ミス浜つ子コンテストは明二十六日四倉海岸で行われる。」同コンテストは昨年大変な人気を集めたもので、浜通り居住十七歳以上の美女群が白砂の上で美を競い、ミス浜つ子一名と準ミス二名が選ばれ賞品と賞状をうけるほか全出場者に一千円の参加賞が出る

## 〃二中に体育館を〃

### 常磐 不便なグランドに悲鳴

常磐市湯本二中では二千坪の運動場があつても坂をへだてており、上り下りだけで卅分も長時間がかゝるので生徒たちは校内で遊ぶようになり、そのため校舎の破損が甚しくまた全校生徒が一一三〇名（二一学級）もいるので一校時に四学級二〇〇名にのぼる生徒が体育を行う場合もあり、更に切角施設されている鉄棒、砂場、跳箱、平均台籠球台などの諸機械が使用し得ない現状にあるのでこのほど体育館の建設を市に陳情した。なお同校の校庭は去る昭和廿七年に地すべりがあつたため危険視されておりそれ以来校舎西方の八〇坪の広場が生徒たちの唯一の運動場となつてきたもの。

## 教組四倉方部大会

県教員組合石城支部四倉方部大会は三十一日午前十時から大野中学校でひらき教組の正しいあり方について協議する。

## 中学野球戦績

雨で中止されていた第五回中学校総合体育大会石城地区野球予選会は二十四日小名浜で二回戦と準々決勝を行つた。

平二中2～1江名中。小名浜一中2～0草野中。平三中5～4錦中。内郷二中3～2小名浜二中。磐崎中2～0泉中。四倉中2～0湯本二中。赤井中5～1大野中。藤間中8～7渡辺中。

▽準々決勝＝小名浜一中3～0平二中。内郷二中4～0平三中。四倉中4～0藤崎中。赤井中6～0藤間中。

## 長命会で定例会

常磐市磐崎の長命会ではこのほど高血圧予防講座をひらいたが好評だつたので毎月一回定例会をひらくことになつたが、八月は検診を行うことになり十五日公民館が予定されている。

## 常磐で少年野球大会

常磐市児童生徒補導連絡協議会主催の少年野球大会は二十六日午前八時半から湯本高校グランドで行う。

## 石島公民館別館 八月完成

平市白銀町石島公民館では五百万円を投じて別館を建築中だが八月末には完成する。大井建設の設計による二階ブロツク百九十八坪の近代的な明るい建物。なお同館では近く九月新学期二百名の生徒募集を行う。

## 磐崎公民館に研究グループ

常磐市磐崎公民館では青年会の専門部を研究グループとして青年学級を開設したが試験的活動であり初の様式なので注目されている。現在あるグループは畜産、水稲農器具、食生活改善、礼法、新聞カメラ、電気、柔道の九グループでこのほか西郷、馬玉、下船尾、岩ケ岡で分館活動を行う計画になつている。

## 自衛隊四倉で海難講習

郡山自衛隊幹部四十名は来月六、七の両日、四倉中学校で水難講習会をひらく。

## 四倉で水泳講習会

県連合青年会では八月三日、四倉海水浴場で水泳講習会を行う。

## 天気予報

【明日】北の風曇

【海上】波多少風がある。


土用の丑の日（二十八日）には
神戸牛 伊勢松坂牛
牛並肉 百匁 一二〇円
平市銀座通り 電二七一
マル

夏の栄養随一
蒲焼・うな丼
生ビール相始めました
すしの金時
小名浜駅前 電一三八

不動産売買・仲介鑑定貸家斡旋
福島県不動産取引業協会支部
平宅地建物取引所
平市才槌小路踏切際色川材木店内 電三六一番

ハツピーミシン
ふくすけミシン
トヨタ編機
河合オルガン
緑本通り 小山商會 電一五七六

女中さん募集
年令 二十二、三才から四十五才位まで住込み
給與その他委細面談
天ぷら 月廼家 平市南町 電三〇四

芸術的なあまりに芸術的な
森永や明治の罐入り菓子の美しさは、それだけで部屋がパツと明るくなるような、言わば居間のアクセサリーにもなるものでございます。
○森永、明治の罐菓子九二〇円迄
○山下清の罐菓子 千五百円迄
○ご贈答品は配達、発送致します
○金曜サービス罐詰四ケ 百円
藤越 小名浜 平市

# PSコンクリート生産開始

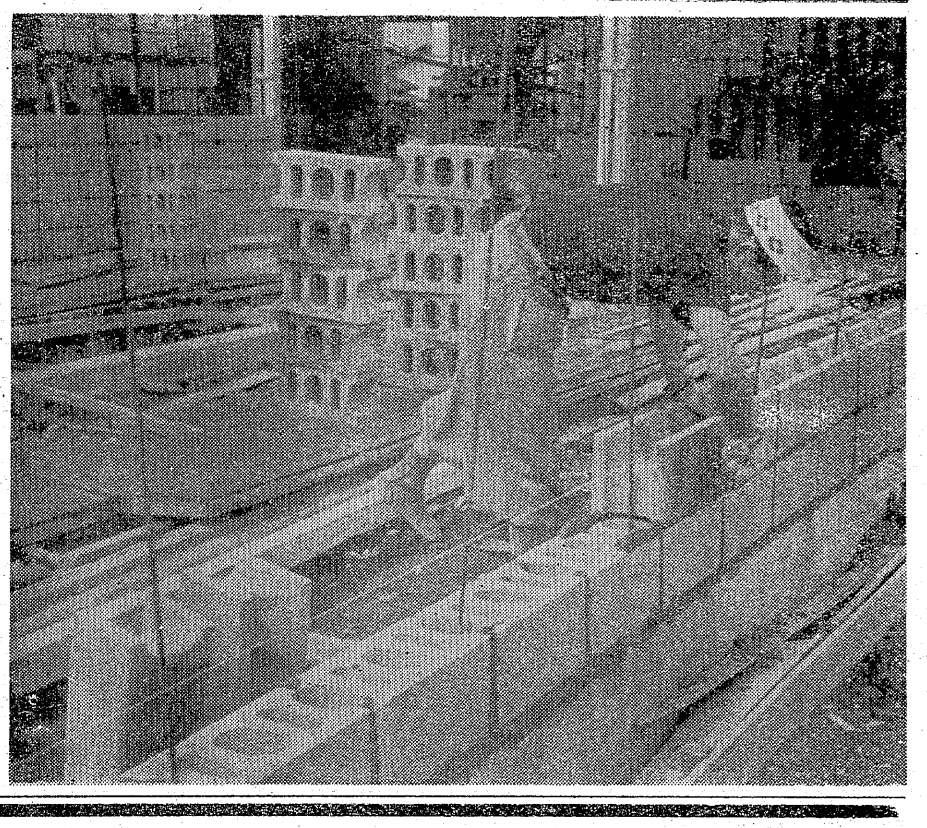

常磐コンクリート工場は九月の生産開始を目ざして工場建設中だが建築用ブロックの生産は既に始めており、コンクリートミキサーの音が周囲にひびいている。この辺りは三年前までは四坑の石炭の音で眠わつていたところだが、廃坑になつてから暫くの間シーンと静まり返つていただけに、コンクリート製造の音は常磐の前途を思わせて気持よく聞える。やがてPSコンクリートの生産が始まれば旧四坑の眠わしさを取り戻すことだろう(写真は乾燥室を建設中のコンクリート工場)

## 新な口惜しさ

常磐野球監督　出沢政雄

皆様の熱誠溢るゝ御声援本当に有難うございました

この御声援に応える道は唯一つ、優勝あるのみと心中深く誓つていたのでありますが遂にその夢も破れ、御期待に報ゆる事の出来なかつた事を深くお詫び致します。

さて、静かに敗戦を振り返れば、又〳〵新なざんきと口惜しさがわきあがつて参ります。

ここに当時の模様を細かく報告し皆様の御批判と納得を得たいと思うのでありますが、敗戦の将兵を語らずの諺もある通り今それをここに書く事は、いい訳となる以外の何ものにも値しないと考えますので　どうかお許し下さいますよう。

ただ、野球は御承知のように団体スポーツでありまして個人同志の競技ではなく従つてチーム全員の力が勝敗の結果となつて現れるものであります。今度の大会に於ても、好不調の選手がありましたが何れも、己れの任務に対して、死力を尽して戦つたのであり、これがチームの力となつたのであります。この点をよく御諒解下さいまして選手個々について、責められる事のないようどうかお願い致します。

責任を求められるならば、チームの力を最高度に発揮出来なかつた監督にあるわけであり、私の至らなかつた点を深く皆様にお詫び致します。然し乍ら、ここでへこたれてはそれこそ皆様の御好意を無にする事になります。捲土重来を期し、来る可き機会こそは、きつと皆様の御期待に報ゆる覚悟です。

★サツポロ生ビール
ソフトクリーム
氷水各種
マルトモ食堂
平四　TEL570

## 暑中お伺い申し上げます　32年盛夏

植田農業協同組合
組合長　藤田重男

勿來医師会

銘酒　醉の郷
赤津酒造場
勿来市勿来字出三電話(勿来)三番

勿来市教育委員会
委員長　佐久間清一
教育長　阿部忠治郎
委員長代理　鈴木一
委員　小沢栄太郎
委員　蛭田早苗

樋田建設株式会社
取締役社長　樋田清
勿来市植田町電話四六五番

株式会社　小沢商店
社長　小沢栄太郎
勿来市勿来関田町須賀一
電話(勿来)二一八番

勿來市金融団

遠野田人地区校長会
会長　佐藤七之助

上遠野郵便局
局長　松本一夫

勿來市校長会

有限会社　荒川材木店
勿来市勿来酒井町電話一七五番

赤津建材砂利部
赤津馬次郎
勿来市植田町本町五
電話二〇八・一三八番

人は右、車は左の対面交通
完全な整備は優良純正部品から
福島日産自動車KK特約販売店
平和商会
社長　合津定之
勿来市植田町金畑十四電話四六番

愛國炭礦
社長　中根昇
勿来市勿来駅前

銘酒清福醸造元
金鷺酒造店
勿来市植田町電話三番

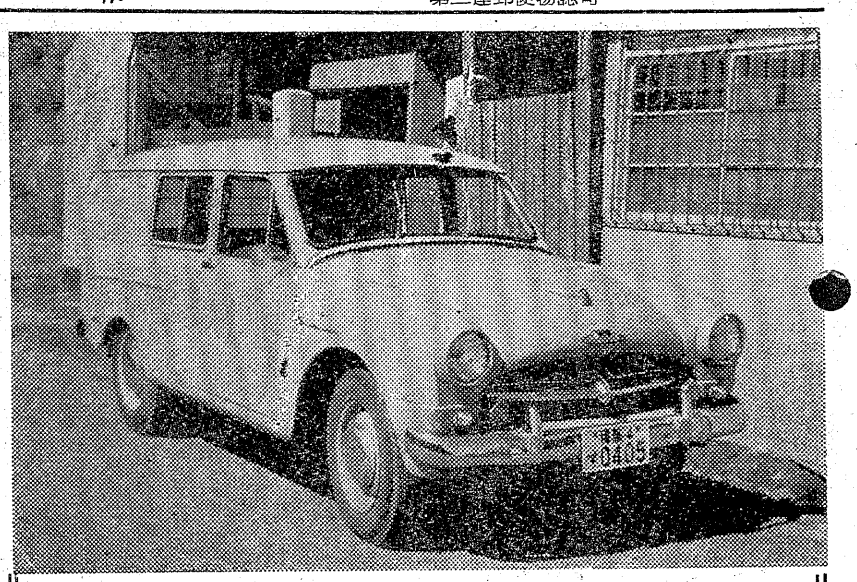

## 商店クイズ

上の自動車の
★商店名
★その所在地
★電話番号を官製ハガキに書いて出して下さい

★〆切　七月廿九日
★宛先　平市田町　三和新報社
★当つた方の多い場合は抽選で賞品を差上げます。

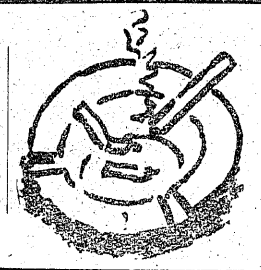

## ダすずみ話

### 負け惜しみ

シーザーがエジプトを征服しようとアレクサンドリアに攻めのぼつたが上陸第一歩でステンところがに転んでしまつた。それを見た部下の兵達は「最初から縁起でもない」と眉をひそめたところ、シーザーは転んだまま大地に接吻し「はもうエジプトを抱擁した」

### 批評の精神

リストの前でピアノを弾いた娘が批評を求めると、彼はいつた。「お嬢さん、結婚なさい。早く結婚するに限りますよ」

### お預け御馳走

土佐の重臣で学者でもあつた野中兼山が、江戸から国へ帰るという時、郷里の人たちに手紙をやり、お土産には舟一艘のハマグリを買つて行く、といつて来た。そのころ土佐ではめずらしかつたので一同唾をためて待つているとやがて帰つてきた兼山は、その船いつぱいのハマグリを海の中にぶちこんでしまつた。これはしたりと呆れる人たちに向つて兼山ニコニコというよう

「いや、この土産は子孫末代まで頒けてやるつもりでござる」

### 恋人大恐慌

三国時代の蜀の王様であつた劉備は或る凶作の年に酒の醸造を禁止した。家の中に酒を造る設備があつただけでも役人に見つかると厳罰に処せられることになつた。時に簡雍という大久保彦左衛門型の人物があり、取締りの行き過ぎを改めさせようと思つたので、或る日散歩の途中、劉備に向つて、「あすこを通る男女二人は怪しからぬから早速、逮捕して厳罰に処して頂きましよう」という。劉備が「なぜだ？」ときくと、「いや、設備があるではございませんか」

## わたしの名前

### 不思議

上遠野郵便局長

**松本一夫**

長男だから一夫とつけたのでしよう、まつたく平凡なありふれた名前ですよ。

しかし面白いことに私の知つている範囲では同姓同名の人がいないんですから不思議ですね。

字も簡単、発音も簡単ですから、こんど選挙にでての公職につくときなどは非常によい名だと思いますね。

ただ、いまのところそんな気持はぜんぜんありませんがね……

子供には南海の山本監督をマネたわけではないが、一人とつけました、女は公子、由美です。どうです美人を連想させるよい名前でしよう？アツハハハー。

## 新聞の常道か！

ナポレオンが流されていたエルバ島から脱け出して、フランスに上陸すると、パリの新聞の見出しは「コルシカの謀反人フランスに上陸」であつた。彼がリヨンまでくると、同じ新聞の見出しは「ボナパルト将軍パリに迫る」となり、次は「皇帝陛下チユイルリイ宮に還幸あらせらる」

## 盲射歓迎

ストリンドベリーは森の中の無邪気な生き物を見るのが大好きだつたが、或る時、狩猟に出掛けようとすると友人の一人にいつた。君、人生には鉄砲がもつとも適当に使用されるような時と場合が他に沢山あると思うがね。


とんかつ太寶
出前迅速
カツライスの部
ライス　一三〇円
ライス　一八〇円
ライス　二三〇円
松竹梅
かつ丼の部
鶴かつ丼　一五〇円
亀かつ丼　一〇〇円
夏の栄養うな丼を始めました
平市銀座通り（常陽銀行前）　電九六八

厚生医療指定　病院
労災保健指定　病院
肢体不自由者相談所
外科、整形外科
内科、小児科、呼吸器科
皮膚科、泌尿器科
理学診療科、レントゲン科
財団法人
竹林病院
院長　竹林貞吉
本院　平市三十米通り　電八二一・六〇八
分院　平市役所前　電一二七四

美しい和服
夏の魅力にゆかたは
毎年評判の高い
磯浪ゆかた　辨慶ゆかた
みそぎゆかた
婚礼衣裳　京呉服
服地　プリント
呉服と服地
㊫北川
平市1丁目TEL394

◎食中毒の流行する季節です
皆様の健康をお護りするため
レストラン
パールでは
◎あらゆる料理に（ソバ、クリームに至るまで）新化学製品ソフターを使用してサービスにソフメリー努めております
誰方も安心して召上れます
従前より味覚、色彩など一層よくなりました。一度ご賞味下さい
PEARL
レストランパール
平市田町TEL1388

美容食
一色ソフトクリーム
冷むぎ
★出前迅速★
見習調理募集
お食事のデパート
不二屋
平市中央通りTEL L886・1750

氷水の種物用香料
☆イチゴ・レモン　メロン各種
☆調合材料一式
☆甘露は自分で造つた方が安くて旨いのが出来ます
☆初めての方には調合法を御指導致します
サト一商會
平市白銀町11
TEL1823

カメラとDPは
富士商会
平駅前　電話二四四番

佛壇・仏具・位牌
各種取揃えました
御用命はお早めに
丸萬家具店
平市四丁目（関内薬局すぐ向いに移転しました）
電話一八五六番
工場　平市白銀町三
募集　自動三輪車運転手

佛壇佛具
橋本屋仏具店
平市新川町　電一九四八番

セイコー特約店
根本
平二TEL607

夏のスタイルの美しさは白の靴から
ファッション・モデル嬢は必ずと云つて良いほど白の革靴です。
純白の靴は足先きを細く見せるばかりでなく、コスチユームをぐつと引き立たせるからです。
楽しいお買物にはチケツト御利用下さい
★お子様用ビニール靴　￥200ヨリ
★婦人用ビニールサンダル　￥380ヨリ
★白革サンダル（特価）　￥800
★白革パンプス　￥1800ヨリ
㊫の店
第一靴店
平市三丁目TEL446

じやんがら
梅ぼし
小倉煮
お中元
暑中お見舞申上げます
みよし
田町店　電691　銀座店
★荷造無料★全国各地へ発送承ります★

お中元に贈つてきつと喜ばれる
暑中お見舞申上げます
各国時計
ラジオ楽譜
レコード
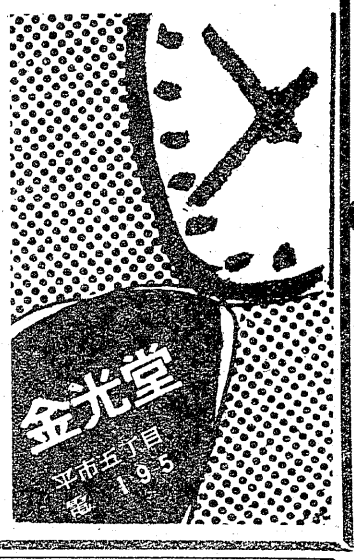

# 三人揃って花嫁修業
## 民劇「大当り三色娘」

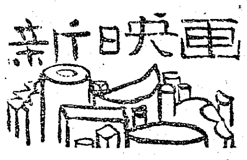


ご主人の小島葉子夫人に頼まれて日本舞踊のお師匠さん兼女中のエリ子は、夫人の弟の宏が、ジエームス・ディーンそつくりだとかついで、ミチオとお見合いさせることを引受けました。ミチオはエリ子の高校時代の親友で、作曲家と歌手夫妻の板倉家で、好きな音楽を勉強しながら、やはり女中をしているが、女金貸しの坂上女史を軽くあしらつて追い返す程のM型娘でした。

見合いの当日、片想いだつたミチオに、晴れて会えるとハシヤギ過ぎた宏は、鼻の頭を蜂に刺されて大騒ぎになつてしまいました。困り果てたエリ子が下宿している学生の京須錣を宏の身替りにしたとは知らないミチオは、宏だと思い込んだまま彼に夢中になつてしまいました。それほど京須はディーンばりの美青年でした。だから前にガマ口をスリから取り返した縁で、京須の引越しを手伝つた明朗な岡田邸の女中のトミ子も、初対面のエリ子にズバリと京須独占の宣言をするほど好意を寄せていました。しかも困つたことにはミチオのご主人、板倉夫妻の仲の良すぎたのが原因の夫婦喧嘩から、いわばライバル同志のミチオとトミ子が知り合つてしまいました。

小島家の別荘びらきで、山の湖に行つたエリ子と京須が、ボートに乗つていると、彼方からミチオとトミ子の二人が、やつぱりボートに乗つてやつて来ました。あわてた京須は酔つたふりをして、ボートの中に顔をかくしました。エリ子は二人に、私のボーイ・フレンドよといつてその場をつくろいました。京須は結局、一人で三役になつてしまつたわけです。そして三人娘の頭の中では、三人共に京須と一緒に唄いそして踊つている楽しい幻想で一杯でした。

トミ子は叔父に呼ばれて、罐詰屋の吉岡進一とお見合いさせられましたが、もちろん京須が好きなので、そんな話は断つてしまいました。その吉岡が京須の大親友でエリ子の架空恋人役を引受けてトミ子に会つたが、直ぐにバレてしまいました。そして……

（六日まで上映）

キャスト

| | |
|---|---|
| 根室エリ子 | 美空ひばり |
| 小林トミ子 | 江利チエミ |
| 楠　ミチオ | 雪村いづみ |
| 京須　錣 | 宝田　明 |
| 吉岡　進一 | 山田　真二 |
| 松井　宏 | 江原　達怡 |

## ラジオ福島　今晩のきもの

### 美空、春日、高倉の歌と対談

◇平凡アワー【平凡出版】（後9・0）今週の平凡アワーは東映映画「青い海原」に初顔合せ共演中の美空ひばり、春日八郎、高倉健の三人の初顔合せで歌と対談を送る　映画「青い海原」は美空ひばり、春日八郎の歌をたつぷりともりこんだ娯楽篇、そのロケが横浜で行われた。その折、ひばりの店を訪れた春日と高倉の二人、寿司とカツをそれぞれたべたがとつてもおいしかつたよと礼賛、ひばりは大喜びだつた。また総天然色大型映画の豪華さをふんだんにもりこもうと海上ロケも連日強行、ひばり、高倉の乗りこんだ小舟が傍を通る船にあおられて、あわや転覆というめにあうなど冷汗ばかりかいていたなど話す。話の合間に送る歌は▽青い海原、波止場だよお父つつあん、港町十三番地、波止場小僧、（美空ひばり）▽青い海原、波止場小僧　なげきなさんなマドロスさん、西郷どん　俺とかげぼうし（春日八郎）

### 忍は苦しみを篠原部長に訴えれば…

◇甚兵衛アワー【甚兵衛】（後9・30）花は嘆かず、第三五回。忍にとつては悲しい誤解と苦しい運が一つまた待ちうけていた。久しぶりに病気が治つて会社に出た吉垣正子のしつとにゆがんだひどい言葉を浴びて、純真潔白な忍は篠原部長との間をこれほどまでに誤解されるのかと思えば、このまま仕事を続ける気もなく、山月亭の一室に篠原部長を訪ね、自分の決心をのべるのだつたが、傷ついた忍の心に温かい情の言葉をかけてくれる篠原部長が、意外にも楓奈緒子が別れた妻であることを打明けられた……。

### 盛沢山の楽しい曲

◇歌のトランプ【エスエス製薬】（後7・3）今日は名古屋港開港五十年祭を祝して名古屋市公会堂からペギー葉山、フオーコインズ久々の登場で、もり沢山の楽しい曲を送る　❶クラブ＝ケセラセラ（ペギー）❷ハート＝霧のロンドン（同）❸ハート＝シャンテシャンテ（同）❹ダイヤ＝バナナボートソング（フオコインズ）❺スペード＝若いお巡りさん（ペギ）❻ダイヤ＝いるかにのつた少年（同）❼ダイヤ＝クイズ曲（同）

| | ラジオ福島 | NHK第一 | NHK第二 |
|---|---|---|---|
| 6 | 〇五 トニーの童話「不思議な絵巻物語」二回<br>一五 赤胴鈴之助<br>四〇 歌のヒツトパレード<br>五〇 音楽の小箱 | 〇〇 子供ニユース　三太の大手柄<br>三〇 一丁目一番地<br>四五 （福）川柳コント | 二五 品質管理講座<br>四〇 やさしい科学　原子力物語「原子力商船」村上悠紀雄 |
| 7 | 一〇 録音ニユース<br>一五 歌うダイハツ三輪車<br>三〇 歌のトランプ「ケ・セラ・セラ」他 | 一五 録音ニユース<br>三〇 即興劇場　ゲスト柳沢真一 | 〇〇 医学の時間　島田信勝<br>一五 農業講座<br>三〇 ❶「失われた地平線」芥川❷録音構成 |
| 8 | 〇〇 めぐり逢とき　北条誠作<br>三〇 サロンパスの浪曲「御嶽供用」口演天草 | 〇〇 浪花演芸会　ワカサ　ひろし他<br>三〇 天晴れ風来坊　トニー谷　桜京美 | 〇五 教養特集　座談会「天災と人災」近藤康男　小出博　高橋浩一郎　司会川田信一郎 |
| 9 | 〇〇 平凡アワー<br>三〇 甚兵衛アワー「花は嘆かず」作北条誠作 | 〇五 ニユース解説<br>一五 落語名人シリーズ「業平文治」志ん生<br>三〇 話の泉　ゲスト左幸子 | 〇〇 舞台中継「廸」真船豊作　山田肇演出　小沢重雄　久米明　桑山正一　青木和子他 |
| 10 | 〇五 名作アルバム<br>二五 右門捕物帳 | 一五 時の動き<br>三五 邦楽名曲選　箏曲「竹生島」浄瑠璃越野栄松唄高橋米清他 | 〇〇 （福）高校講座　英語　菅野定治<br>二〇 高校講座　上級英語　増淵恒吉 |

## 今晩の映画

### 平市

☆聚楽館（29日まで）影なき恐怖　太陽に向つて走れ　（六、四〇）
☆世界館（30日まで）弥太郎笠　地獄花　（七、〇三）
☆ひかり座（29日まで）狙われた女　スピードを盗む男　（六、三〇）
☆平　館（30日まで）勢揃い桃色御殿　土砂降り　（六、三五）
☆東　映（30日まで）誉れの陣太鼓　大菩薩峠　（六、四八）
☆民　劇（6日まで）忘却の花びら　大当り三色娘　（六、五〇）
文化ニユース（28日まで）おんぼろ人生　卓球の魔術師　マンガ　国内ニユース　スポーツ特集ニユース

### 常磐市

☆湯本座（30日まで）南極大陸　ロマンス誕生　（六、三〇）
☆三函座（26日まで）青い夜ぎりの港町　出世とび　死刑五分前　（六、三〇）
☆常磐座（30日まで）ジャングルと文明　明治天皇と日露大戦争　（六、一〇）

### 磐城市

☆小名国際（30日まで）地獄花　浮舟　（六、三〇）
☆いわき座（25日まで）永遠に答えず　反逆者　（六、三〇）

### 内郷市

☆線映劇（30日まで）ジャングルと文明　明治天皇と日露大戦争　（六、三〇）
☆第二いわき（30日まで）抜打ち浪人　雪国　乃木大将と日露大戦争　（六、三〇）

### 勿来市

☆植田館（27日まで）女の肌　柳生武芸帳　（六、一〇）


綿とふとん　スズキ　平市新川町　TEL422

寿司は蛇の目　平市三田小路　電話一二八三番

看護婦・家政婦の御用命は電話三〇七番へ　看護婦、家政婦募集　平市南町

お化粧は技術と設備に　サービスを誇る当店においで下さい　ハセガワ化粧院　平市三丁目　電話一五六

寿司　みしま　平市仲田町　電915

浜名湖名物　焼津うなぎ　とろりとした……舌ざわり　奥様自慢の手料理で是非どうぞ　一串　八〇円　一〇〇円　各学校・病院指定　一流料亭御用　鶏肉・鶏卵・うなぎ　鳥半　平市南町　電二〇一九　栄養満点

気楽で家族的な雰囲気　旅館　翠月　平市新田町　電332番

暑中御伺い

いづみ酪農協同組合　組合長　吉田勝　記　磐城市大字泉　電話五九番

廿八日は土用丑の日!!　牛肉のご用命は　ぜひ電話三一二三番へ　みふみ屋肉店

ご贈答に……
暑さに向つて　なによりも　お役に立つのが　石鹸です
すぐれた品質と美しいデザインで　きつとお喜びいただけます
3コ入90円　6コ入180円　10コ入300円
純良オリーブ油配合
資生堂オリーブ石鹸

連続ラジオドラマの完全映画化　花嫁はどこにいる　佐田啓二　有馬稲子　中村メイ子　草笛光子　沢村貞子　関千恵子　25 26 27日　☆☆ナイトショウ☆☆　東映