綿とふとん
スズキ
平市新川町 TEL422

三和新報
THE SANWASHIMPO
才938号 昭和29年6月17日第三種郵便物認可
日刊 日曜・祝祭日を除く 購読料1カ月 80円
6月3日
(月曜日)
発行所
三和新報社
平市田町
電話1053

洋品の店 フジヤ 平市田町101番地

内科 小児科
皮膚 レントゲン科
高木医院
磐城市定西五
電話499番

見学の生徒に当り失明？

湯本三小 授業中の石投げ 危ない 授業中の石投げ

授業時間中たわむれに投げた石が見学していた級友の眼にあたり失明のおそれがあるという事件が常磐市湯本三小にあった。

二十九日午後一時半ころ同校四年三組の受持教師伊藤チヨさん(三四)がソフトボールの指導中それを見学していた清水瑞穂君(一〇)＝同市水野谷字千代鶴＝が石投げをはじめあやまって級友の酒井和雄君(一〇)の左眼にぶつけてしまった。

泣きながら帰宅した和雄君の左眼が怪我しているのをみてびっくりした父の一郎さんが常磐炭鉱湯本病院に入院させたがとこ二、三日間の診察では失明のおそれがあるという。

伊藤チヨ先生の話＝五校時に起つた事件でした。まさかそんなにひどい怪我だと思わなかつたのですがうかつなことをしてほんとに申訳ありません。私のかんとくが悪かつたのです。

日素四万一千圓要求

ボーナス 白煉瓦トップきる

本水素小名浜工場の四万一千五百一十一円だが今月中旬ころまでには どうと要求がだされ、街はボーナス景気に眼わうものとみられている。

内郷鉱、通運など勝つ

全國労組野球第一日

第十回全国労働組合体育大会県大会平方部野球予選は二日、平商、平工、平市営の三球場で行われ小田炭鉱が破れたほかシードチームが順調に勝進んだ。

なお残り試合は九、十日(予定)

専賣公社、社宅焼く

きょう平で畫火事

きょう午前十一時五十分ころ平市尼子町日本専売公社平出張所(所長鈴木勝明氏)裏の社宅紺野正司郎さん方物置から出火、同小屋一坪を全焼したほか紺野さん宅を少し焼いた、原因、損害調査中。

天から降った六万圓？

平署の金庫でアクビ

六万円の落主が現われず保管している方でヤキモキしているという珍らしい話がある。いまから十日ほど前、平市片寄で農業をしている林さんという人が某所で現金六万円也を拾い平署に届出た。同署では落主が現われず署員はまさか天から降った金でもあるまいに六万円という大金を落しても届けにこないような人はどんな人だろうと金庫でアクビしている札束をみて、うらやんだり、不思議がつたりしている。

六万円

六万円という大金が落し主が現われないまま亜署の金庫で眠つている。

まつたく変な話だ……と考えるのはわれわれ貧乏人ばかりだろうか。いくら大金持でも六万円という金を落して平気でいられるはずがない。

おそらく家へ帰つて気がつき青くなつて届けようかと考えたがどうせこんな世の中で拾つた金しかも六万円という金高を警察に届けるような良心的な人はいまい、届けて金が返るならいいが返りもしないのにいろいろきかれたり書類に書かされたりするんでは届けない方がいい。災難だと思つてあきらめることだと考え、毎日、夢に出てでてくる札束を無理にあきらめようとしているのでないか。そうでなかつたらこの金は天から降つた地からわいたか、それともいわくいんねんのある金のためどうしても届けられない……と考えるほかない。

拾つたものは届けるということは生れた時から教えこまれているわけだが人間の欲はなかなかそう簡単に警察の門をくぐるものではない。

しかし全部が全部自分のポケツトにしまつてしまうとは限らない、その証拠には品物が届いているのに落し主が現われず保管者に迷惑をかけている例がたくさんあることでもわかる。拾つたものは届ける、そして落した時も届ける……

端午の節句も終り街の表情はすつかり初夏。そろそろボーナスのシーズンになつたが郡内のトツプをきつて品川白煉瓦湯本工場労組は一人二万五千五百五十円(要求二万八千円)で妥結、うらやまれている。

こんどのボーナスの中には特賃株八千五百五十円を含んでいるが年末手当より二万一千五百五十円も多く下火になつた神武景気の流行後をまた思い出させている。

なお現在要求額のでているのは日本専売公社平出張所(所長鈴木勝明氏)裏の社宅紺野正司

小川、斉藤組優勝

一般男子軟式庭球

県軟式庭球連盟石城支部主催の石城地区一般男子軟式庭球選手権大会は二日午前九時から磐女コートで行われ、三十三組が白球を追つてはげしいプレーを展開したが準クラフの小川、斉藤組が優勝した。

▽準決勝＝小川、斉藤組(平クラ)4―0本田、鈴木(吉河)武田、中島(呉羽)4―0友部、早坂組(常磐)▽決勝＝小川、斉藤(平クラ)4―3武田、中島(呉羽)

平の将棋会古河さんら優勝

平市五丁目、平将棋碁楽会の六月将棋会は二日同会で行われた、成績次の通り。A組①古河清志②白土東一③永井章④滝田丈夫。B組①草野勇②伊谷亀二郎③加藤良一④横田宗右郎。

磐女輝やく優勝

高校女子バレー選手権

第十回全国労働組合体育大会県大会平方部野球予選は二日、平商、平工、平市営の三球場で行われ小田炭鉱が破れたほかシードチームが順調に勝進んだ。

なお残り試合は九、十日(予定)

堂々たる偉業をとげた。

▽Aコート＝磐女2―0湯本。磐女2―0植田。湯本2―0植田。▽Bコート＝小名浜2―0上遠野。四倉2―0上遠野。四倉2―0小名浜▽決勝＝磐女2―0四倉。

近藤圭子ら出演

五日平でパールの集い

資生堂パール歯磨愛用者招待のラジオ福島公開録音「パールちゃんの集い」はいよいよ明後五日、午後三時と六時の二回平公会堂で行われる。

当日出演の歌手はラジオやレコードでお馴染の近藤圭子(キング)岩田佐智子(ビクター)小宮山幸子(コロンビア)北野修治(キング)安田章子(コロンビア)の五人の童謡歌手で歌ほかマジック教室、音楽クイズなど楽しいプログラムが組まれている。なお当日の招待券は資生堂パールハミガキ店で進呈している。

市役所Aが優勝

常磐市の官公庁野球

常磐市主催の第五回官公庁対抗親善野球大会は二日午前八時半から一小校庭にひらき八チームが参加し熱戦を行つたが常磐市役所Aチームが郵便局チームを三A対二で敗つて優勝した。

戦績次の通り

市役所A3―2消防署 学校1―0市役所B 郵便局5―0湯本駅 電話局15―2常磐署▼準決勝 市役所A4―0電話局 郵便局4―3学校▼決勝 市役所A3A―ソ郵便局

押売り捕る

平署では二日 茨城県西茨城郡北川根村字満崎行商松葉年松(四七)平市紺屋町行商野村治利(三七)の二人をおとしの疑いでつかまえた。二人はきのう午前十時ころ平市正月町の某家にきき「鉛筆を買つてくれ」ともちかけたが断わられるや「よーし、買わないのか、買わないなら買うようにしてやるまでだ」とおどして三十六円程度の鉛筆を百円で売りつけたもの。

身体障害者相談

常磐市福祉事務所では五日午後二時から同所で身体障害者健康相談を行う。医師は福大から招かれる。

常磐で家屋移転工事

常磐市都市計画委員会は一日午後一時から市役所会議室にひらき駅前道路拡張工事について協議した結果近く工費四百五十万円で家屋移転工事、二十万円で側溝工事を行うことになつた。

竹内さんに車椅子贈る

常磐市福祉事務所では小児麻痺で歩行のできない同市磐崎字白鳥湯本個用組合集金係竹内和夫さん長男秀封君(三)に一日車椅子をおくつた。厚生省から割当になつたもので昨年は内郷市だつた。

歯の無料診察

県歯科医師会石城支部(支部長原精一氏)では口腔衛生週間にあたる五日、水戸方面の無料巡回診察を行う。

天気予報

【明日】北の風晴れたり曇つたり
【海上】多少風波がある。

企業振興など協議

七日県会常任委来平

県議会商工労働常任委員会の長谷川委員長ら一行四名は七日来平、午後一時から平市三丁目七十七銀行平支店ホールで地元関係者と中小企業振興および観光事業についていろいろ協議する。

なお講座は日本近代文学史と日本近代史で講師は津村ひろし 佐藤友治の両氏。

学級運営方法ならびにカリキユラムについて協議し運営委員ならびに講座を次の通りきめた。

▽委員長吉田四郎▽副委員長島野徳治、飛沢絹江

保険法の事務講習会

平社会保険出張所ではこんど改正になつた健康保険法、日雇労働者健康保険法、および厚生年金保険法の一部改正による事務講習会を五日午後一時から平商工会議所会議室で行う。

農協に罪なし 藤越に罪あり
藤越
藤越の砂糖が安いので農協さんの販売部では大変おこまりだそうですが砂糖や味の素などはどこの店でもほとんど原価で売つているものなのですから、
○白砂糖 百匁 五五円
○味の素袋入 二五瓦 五〇円
○あげぼの鮮細語 一ケ 七二円
火曜食堂のソフトクリーム三〇円
平市 小名浜

美しい和服
夏の魅力にゆかたは
毎年評判の高い
磯浪ゆかた 辨慶ゆかた
婚礼衣裳 京呉服
服地 プリント
呉服と服地
北川
平市1丁目TEL394

休館のごあいさつ
このたび大映ビスタービジョン映画製法開始にともない大型スクリーンの設置、最新椅子取付、館内外の改装工事を行いますので、誠に勝手ながら四日から十一日まで休館させて頂きますなお十二日にはにぎにぎしく新装開館させていただきますので、御期待下さいますよう御願い申上げます
昭和三十二年六月三日
世界館

失火御見舞御礼
本日午前十一時五十分ころ当公社敷地内社宅より失火に際しましては、早速御駆付け下さり御消火に御尽力賜の大事に至らず厚く御礼申上げます。御隣様にて倉庫、公社建物その他に何等被害がありませんでした。
早速御見舞を頂きましたが混雑のため御尊名御伺いもれもあることと存じますので略儀ながら紙上を以て御礼申上げます。
昭和三十二年六月三日
福島県平市尼子町五十四番地
日本専賣公社平出張所
所長 鈴木勝明

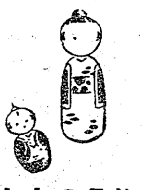

わたしの名前

教科書的

藤原小校長　千葉正

「ただし」という名は正しく世の中を渡つてくれるようにという考えでつけてくれたのでしょう。私は旧姓を斎藤といつたのですが師範時代、先輩に同姓同名の斎藤正一郎、正雄というように簡単な名前をつけました。

という人がおりよく間違いされたものです。その人とは名前ばかりでなく気心も合つて親しく交際したものですよ、あまり簡単な名前なのでもう少しいかめしい名のほうがよかつた、と思う時もあるが教科書にでてくる人の名にも正というのがあるから悪い名前だとは思つていません、子供たちにも一郎、正雄というように簡単な名前をつけました。

雨の日は裸足で通学

ひどい湯本一中前道路

常磐市湯本一中通りは吹の湯入口までではアスファルト舗装が行われたが正門前まで延長六四米が舗装されずそのまま残されているため降雨の度に泥濘と化し生徒たちがハダシでなければ通学できない現状なので早期着工の声が高まつている。この延長六四米の区間は山を切崩してつくつた道路なので粘土質で雨が降ると大人でも歩行が困難な有様で冬季などはしみどけになるため特にひどく正門までのぼる石段がどろんこになるので女生徒たちの中にはすべつてころぶものも少くないという。

生徒会長後藤雄二君の話＝あそこまで舗装されているのにどうして残されているのか不思議なのでみんなで話あつてみたこともありました。とにかく雨の日はほんとにひどいのです。石段がどろんこになるため危険なので下級生たちのために水でながしてすべらないようにしてやつている始末です。それに校内の土間などよごれて大へんです。市役所土木課の話＝三十二年度事業計画にのせてあり工費は二十五万円くらいに見積つていますから早急に実現しなければならないと思つていました。

常磐に水道探知機

常磐市役所水道課ではこのほど八万円で漏水探知機を購入した。これで完全に漏水が予防できるので時間給水や断水もなくなるのではないかといわれている。

今晩のラジオ

▼NHK第一
六・〇〇＝シンフン
七・三〇＝三つの歌
八・〇〇＝お父さんはお人好し
八・三〇＝私は誰でしよう
九・一五＝捕物シリーズ第二話「眠狂四郎無頓控・愛母像」
九・四五＝男の一生女の一生
十・一五＝街頭録音
十・四〇＝風流歌草紙

▼ラジオ福島
六・〇五＝トニーの電話
六・一五＝赤胴鈴之助
六・四〇＝永遠に答えず
六・五〇＝音楽の小箱
七・一五＝人情夜話
七・三〇＝メリー花形演芸会
八・〇〇＝忍術こらい也
八・三〇＝歌う遊覧船
九・〇〇＝ダンセット映画劇場
九・三〇＝コロムビアアワー
十・〇五＝名作アルバム

今晩の映画

平市
☆聚楽館（3日まで）インカ王国の秘宝　無法の王者（七、〇〇）
☆世界館　大江戸人気男　人肌蜘蛛（七、一八）
☆ひかり座（3日まで）勇者の街　名街道強盗（六、四五）
☆平館　暴力の波止場　勝利者（七、〇〇）
☆東映　夢見城騒動記　抜打ち浪人（六、〇六）
☆民劇（8日まで）おしどり喧嘩笠　ロマンス誕生（七、〇五）
☆文化ニュース（7日まで）大陸の驚異　植物のめばえ　天然色マンガ　国内ニュース　スポーツ特集ニュース

内郷市
☆銀映劇（4日まで）愛ちやんはお嫁に　歌まつり喧嘩旅（六、二五）
☆第二いわき（4日まで）黒い牡牛　雨情（六、三〇）

常磐市
☆湯本座（3日まで）果しなき決斗　最後の橋　大暴れ三太郎（六、四〇）
☆三函座（5日まで）熱情のしぶき　慕情の河　砂川（六、三〇）

磐城市
☆いわき座（3日まで）女学寮祭　踊る太陽（六、三〇）
☆小名浜東映（4日まで）鞍馬天狗　地獄岬の復讐（六、三〇）
☆小名浜国際（4日まで）雪国　女の平和（七、〇〇）

勿来市
☆植田館（4日まで）朱雀門　極糖物語（六、三〇）

裸の線

牧場のユメ

磐半前五郎

ナポレオンは馬上で眠りながらアルプスを越えたという。ボクはナポレオンのように馬の背やハシゴの上などでは眠れないが眠ろうと思えばスグにも眠れるタチなので子供のころから〝ねむりんぼう。〟とよばれてきた。友人などは今でも〝キミは頭があまりよくないからねむれるのだよ。ーー〟という。女房は〝あなたは呑気すぎるからですよ。〟とスグ枕を持ち出すクセがある。この間カルメン故郷に帰るという日本ではじめてできた天然色映画をみたら浅間の牧場が美しく撮られてあつたので急にいつてみたくなりその夜十二時何分かの列車で上野をたつた。信越線の沓掛駅に下車したのは朝の五時ごろであつた。浅間の朝は高原特有のキリでけぶるまだ暗かつた。しばらく夜道を歩いていたが少し寒くなつたので途中でみつけた山小屋にはいり夜明けをまつことにした。夜汽車でつかれたのかウトウト眠つたらしい。ーーフト眠をさますと戸の隙間から美しい朝陽がさしこんでいる。〝夜が明けたナ。〟外にとび出してみると浅間の山頂はすでに夕陽に照り映えている。するとボクは列車の中であんなに眠りこけてきたのに、またこの山小屋の中で十二時間も眠りつづけたらしい。ーーそれにしても、今が今まで美しい浅間牧場のユメを抱いてーー沓掛駅にいそいだ。

★　★　★　★　★

損料同様な日掛ですぐ乗れる
光 自転車 代理店
エビスヤ自転車店
TEL 1483

丸惠屋
平市中央通
TEL 1853

登録商標 水石山 元祖 丸本屋 平むこ六〇九

木材の百貨店
一般建築材料、建具材、坑木、ベニヤ板類、銘木、秋田杉本津島松、木曽檜、ラワン材米松、車輛材、枕木、電柱
株式会社 丸一材木店
取締役社長 滝口豊
自宅 平市五町目電290
工場 平市福宮町電562
倉庫 平市五町目電1162

内科 小児科
蓬萊医院
平市新川町12・電1031

ラジオ月賦
三幸電気部
平市三丁目
TEL 506

〝明るく元気で歯もきれい〟よい子はみんなパールちやん〟よい子に贈るプレゼント〟
資生堂パール歯磨ご愛用者に贈る……童謡まつり
出演・(キング)近藤圭子(ビクター)岩田佐智子(コロンビヤ)小宮山幸子
(キング)北野修治(コロンビヤ)安田章子
演奏・パール アンサンブル
招待券は資生堂パール歯磨販売店で差上げます。ただし会場整理の都合から当日は招待券に資生堂パール歯磨の空箱をそえてお持ち下さい

(JOWRラジオ福島公開録音)
五人の人気童謡歌手による
パールちやんの集い
とき＝6月5日(水曜日)午後3時・午後6時2回
ところ＝平市公会堂
プログラム・「みどりの童謡まつり」「歌うパールちやん」「音楽クイズ」・「マジツク教室」

お土産品は……
玩具のデパート
森下玩具店
平市一丁目 電六〇二番

平市役所
土木課

梅雨高温を問わず
皆様に安心しておすすめ出来る
登録商標
蔵の誉
金澤屋
製造本舗
平市一丁目電327

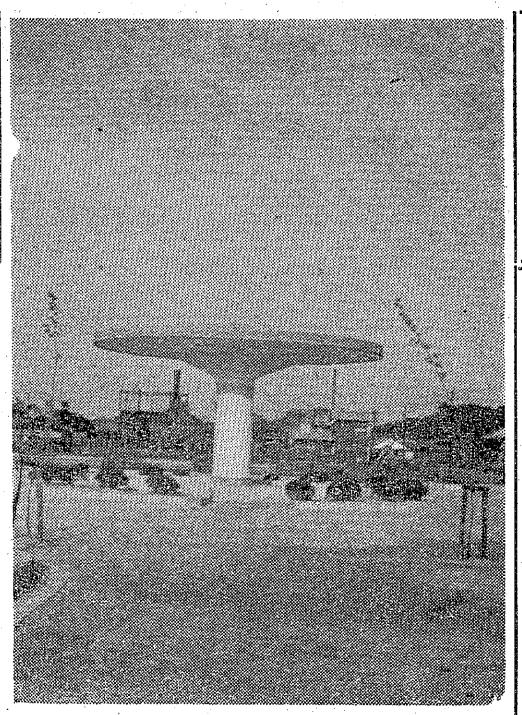
完成した野外音楽堂

野外音楽堂のある
(祝)児童遊園地完成
30米大通り平商工会館前

オモチヤの
いづみや
平駅前
電話三四八番

名物
チヨコまんじゆう
たいこ抽餅子
パンとケーキ
東京堂
本店 平市才槌小路電話一〇八番
支店 平市三丁目大通り電話一五九番

パンとケーキ
市川
本店 平市中央通り電話935番
支店 平駅前大通り電話1826番
工場 平市旧城跡 電話1170番

銘菓 いわきまんじゆう 塩屋崎
パンとケーキ 開花亭
平市五丁目 電話342番