気楽で
家族的な雰囲気
旅館 翠月
平市新田町 電332番

パンは東京堂
平サイッチ小路
電一一〇八


# 三和新報
THE SANWASHIMPO

4月8日（月曜日）

才892号 昭和29年6月17日第三種郵便物認可
日刊 日曜・祝・祭日を除く 購読料1カ月 80円

発行所 三和新報社
平市田町
電話1053


9日まで
白い山脈
王寵ごぼこ厳
いわき座
小名浜電斗54

## 川前村の山林に大火発生
## 正午までに四百余町歩焼く
## 郡山自衛隊千名出動

きのう川前村と四倉町に山火事が発生し、川前村の火事は国有林など約四百町歩を焼きつくし、きょう正午現在まだ焼え続けている。

○…七日午後一時半ごろ川前村川前字荷付場、通称外間地内の磐越東線 線路わきから出火、連日の日照で乾燥しきっていた付近の雑木林に焼え移った火の手はみるみる国有林一帯に広がり、地元消防団をはじめ県警機動隊平分遣隊十名と平署員ら延人員約九百名と消防ポンプ六台が出動して消火作業に当ったが、火勢が激しいのと範囲が広いために手がつけられず、八日正午まで二十二時間半も焼え続け東西二キロ、南北一キロにわたり約四百町歩の国有林（同村消火対策本部調べ）をうち七町歩民有林を焼いた。八日も朝から平署をはじめ消防団、地元民などが総出で同村中川沢に防火線を設けて消火作業に当っているが正午現在まだ延焼中で、付近の小川町牛小川部落井戸と川前小牛小川分校が危険にさらされている。なお正午ごろ消火対策本部では陸上自衛隊の出動を要請 郡山から千名の隊員が駈けつけ消火にあたっている 損害は調べ中だが同村有林の部分林五十町歩に五十年生の杉林のほか二十年以上の松、ヒバなどの林が焼けたため相当の被害額になる模様。

原因については七日、国鉄小野新町保線区井田保線班、班長村上幸平さん(ま)ら五名が汽車の散火防止のため線路そえの焼払い中に延火したものらしく、平署は八日朝村上さんをはじめ副長長久保三良さん(ま)ら五名を森林法違反容疑で認意出頭の形で調べている。

○…七日夜九時ごろ四倉山白岩、通称御書岩地内の国有林から出火五町歩ほど焼いて消し止めた。自然発火らしい。

## 平駅裏口改札所開通
### 午前と午後の混雑時間

この裏口改札所は二十八年から平市と国鉄で四年越しの紛争をつづけていた平駅内跨線橋と城坂踏切問題が昨年十一月に円満妥結 鉄北地区民待望の工事が百三十万円（平市と国鉄六十五万円負担）ですすめられ磐東線ホームに当る跨線橋西口を抜いて平安橋の中央に連絡するこの改札所が生れたもので改札だけを終えて出札は行わないが開通初日のきょうは駅員が「磐高、磐女および鉄北の方はこの裏口改札所をご利用下さい」と案内していた。

平駅の話題としては常時この裏口を開きたいが人員の関係で不可能のため朝 晩のラッシュ・アワー時に時間を切って改札することにした。

## 市長選で大モメ
### 全日自労常磐分会

全日自労常磐分会第十四回定期大会は七日午前十時から二中講堂にひらき常磐市長の改選にともない地区労傘下の組合として磯野清治氏を推すべきではないかということについて討議したが政党支持の自由という立場から推せん候補を一本にしぼるのはあやまりであるという反対論が強調に出されたため議場は混乱結局すんだもんだの末民主戦線の統一という観点から慎重審議すべきであるということになりまとまらず散会した。

## 転落して即死

七日午後二時四十分ごろ磐城市鳥居下丸浜運送店の人夫日野小五郎さん(ま)三は同市日本水素小名浜工場の合成課内で水洗塔にリング入替え作業中誤って高さ二十五メートルの足場から転落、下にあった鉄骨に頭を打ち 即死した。

## はさまれて重傷

けさ六時五十分ごろ勿来市の大日本炭鉱勿来鉱で坑外精炭ポケットのベルトコンベアを運転中の小椋茂さん(ま)は誤ってベルトコンベアとヘツトローラの間にはさまれろっ骨の骨折でひん死の重傷を負った。

## 社文研で湯の岳登山

常磐市社会文化研究会では十五日湯の岳登山を行い三十二年度青年学級活動ならびに文化運動方針について協議する。

## 常磐衛生区長会

常磐市衛生区長会は六日午後一時から市役所会議室にひらき衛生相談所設置と市内のねずみ駆除について協議した結果近く具体的に計画をすすめることになった。

## 松本氏きょう供託
### 常磐市長選二十四日公示

常磐市長選は二十四日公示、五月四日に選挙を行うことになり保守派の矢吹荘司、松本久吉、革新系の磯野清治、日野利春の四氏が立候補するものとみられているがきょうトップを切って松本久吉氏が平法務局に供託（二万五千円）矢吹氏も二両日中に供託するもよう

## ひかり座でドックシヨウ
### 「わんわん物語」を記念して

総天然色、シネマスコープ漫画「わんわん物語」は九日から平市のひかり座で上映されるが同館ではこれを記念して十日午後一時からドツクシヨウを開催、「わんわん物語」に出演する同種類の犬を舞台上で審査し、入賞者には盛りだくさんの賞品を贈ることになった。

## 収入役代理佐川氏
### 磐城市で庁内人事異動

磐城市ではこのほど次のように庁内の人事異動を行った。

▽総務課財政係長兼庶務係長橋本波▽総務課戸籍係長鈴木好文▽水産商工課水産係長真名田重喜▽総務課秘書係長小泉誠治▽農政農産係長田辺丈夫▽厚生課長小林仁平▽福祉事務所長小泉安雄▽泉支所長村上保一郎▽鹿島出張所佐藤軍次▽玉川出張所長大弘四郎▽渡辺市張所長若松一也▽母子寮主任橋本顕末▽農政課農地林務係長丹野哲夫▽土木課事務係長鈴木進一▽土木課土木計画係長金子健次郎▽土木課建築営繕係長豊永克己▽税務課税務賦課係長馬目経光▽税務課徴収係長小野昇▽水道課業務係長立花周平▽水道課改良工事係長東海林宏豊▽厚生課衛生課長赤塚美輝▽福祉事務所業務係長江尻八郎▽福祉事務所援護係長緑川豊吉▽収入役室会計係長佐川浩平▽収入役代理佐川浩平

## 磐崎公民館改築着工

常磐市では工費四十九万五千円で八日磐崎公民館改築工事を着工した。診療室、炊事室まである近代的設計でなお百人収容能力のホールもあるので現在促進している結婚儀礼化運動に拍車をかけられるので完成が待たれている。

## 平三小で火事

きょう午後三時四十五分ごろ平市正内町平三小（校長新家芳美氏）図書室から出火したが発見が早かったためすぐ消しとめた。原因調査中。

## 考えて火をつけろ

川前村に山火事が発生、正午現在国有林など四百余町歩を焼きつくし強風にあおられた火はいつ果てるともしれない勢いで燃えひろがり小川町の牛小川部落川前小中校神楽山分校も危険にさらされているという。平市はじめ郡内の各消防署 郡山自衛隊など数千名が必死になつて消化作業にあたつているが現在のところ絶望的な状況である。昨年暮れの平市、今年に入つてからの炉郷市の大火などのとろ火魔に見舞われている矢先、この騒ぎである 空気が乾きつくしている春先は山火事が多い。とくにこのところぜんぜん雨の降らないドライ天候時に起きたこの火事は正に狂人には物を持たしたようなものだ。原因は汽関車の火が草に落ちて火事になるらないよう草を焼いた火が延びたものらしくミイラとりがミイラになつたわけだ。空気の乾燥状況、風の具合 周囲の物などをよく考えないで火をつけるとこのような大事をひきおこしてしまう、ちょうとした自分の不注意から貴重な資源を焼き、労力を使わせ、人々を騒がせるその責任は決して軽くない。野火をするにも、タバコの火を捨てるにもあとあとのことまで考え完全に消す習慣をつけなければならない。この大火を機にわれわれはもう一度「火」に対する認識を強め、こんどミイラ取りがミイラになるようなことのないようにみんなで注意すべきである。

## 満員御礼

弊館開館に当りましては絶大なる御支援を賜り誠にありがとうございました。御覧様にて六、七両日は満員の盛況をみまして深く感謝いたして居ります。

なお両日は満員のため何かと不行届の点がありましたことを満員御礼旁々お詫び申上げます。」

四月八日

平文化ニュース
平市三田小路

## 天気予報

【明日】北西の風晴

## 常磐狂犬予防日程

常磐市では次の日程で狂犬病予防注射を行う。

▼十六日午前十時鹿島出張所▼十七日午前十時藤原小▼十八日午前十時磐崎支所▼十九日午前十時宝波見張所▼十九日午後一時八仙世話所前▼二十二日午前十時水の谷公会堂▼二十二日午後一時四区世話所前▼二十三日午前十時市役所前

## いわき大地園遊
### 日曜日の好絶好のきょう

○…きのうの日曜日は絶好の日和にめぐまれ平市の商店街や松小カ岡児童遊園地はアベックや家族連れで賑わった。

公園のキップ売上げ額は三月卅一日の日曜の二倍にのぼる四万三千円だったが係は〝桜が遅いので例年よりはずっと少ない〟と語っておりこの次の十四日には飛行塔もでき空前の人出になるものと予想されている。

○…めっきり気温が高くなり常磐市の観音山、台の山公園のさくらもチラホラ咲きはじめ七日は絶好の日和だったので酒瓶をさげた遊山客の姿が多かったがこの分でゆけば満開は十四、五日ごろになるのではないかとみられている。市長改選を五月四日に控えているだけに常磐市のさくらシーズンは選挙一色に塗りつぶされるのでないかとみられている。

春の
衛生品 太康先
…を計画
このお買徳品で黒字家計を
紳士Tシャツ……九〇円
紳士長袖アンダーシャツ……一三〇円
婦人三分袖スリーマ……一〇〇円
人絹ハリソプ……一八〇円
男児シャーツ（二、三才より）……八〇円より
紳士半又（二枚組）……一五〇円
婦人シヨーツ（二枚組）……一三〇円
女児スリーマ（二、三才より）……八〇円より
婦人セーター（半袖）……三五〇円
婦人セーター（長袖）……四八〇円
40ブロードカツターシャツ……三五〇円
60ブロードカツターシャツ……四五〇円
ビニールハンドバツク……二五〇円
ビニールショツピングバツク……一〇〇円
婦人クリンプナイロンソックス……一三〇円
婦人ナイロンニーレングス……八〇円
紳士ウーリーナイロン靴下（二足）……一五〇円
交織スカーフ……一〇〇円
正絹デシンスカーフ……二五〇円
フレスコ織ネクタイ……一〇〇円
正絹プリントネクタイ……二〇〇円
牛皮弗入……一〇〇円
浴用タオル（二枚組）……八〇円
西武特選粉石鹸（二、五匁）……一〇〇円
6日―22日

サンヨー
レインコート大會
●どなた様にもピッタリ合う様に各サイズ・八十五種類を取揃えてございます。
6日―22日
営業時間9時―6時
平駅前
西武ストアー
電話（平）656・1764

## わたしの名前

### 松の子

常磐市役所総務課長　**中野松枝**

私の父は林造というので子供の名はみんな林の字を用い林太郎、林之助、林弥などとつけています。私の松枝の松の字は母の松という名をとつてつけたもので松の子であるため枝をとつたといいます。松枝というと女名のようにとられるのでナンセンスもたくさんありました。私が中竈につとめていたころは履歴書の名前の下に丸印をしてそうでこんな話がありました。私を訪ねてきた人が女性と思いちがつては女性かりいた十一部にいつたがわからない。とにかく通信部だけで千五百人もいたんですから無理もありませんがあとで局舎係長をしていた守衛の話でやつとわかつたそうですが、今でも時折女にまちがいられて困る時があります。

## 多い女性側の請求

### 平市　昨年の離婚數四十件

最近、経済問題、家庭の不和、性格の相違などの理由から離婚する者が増えてきた。平市の場合だと二十九年の三十三件、三十年の二十八件に比べて昨年は四十件と一方的な増えかたをみせている　平家裁の話によると嫁と姑の仲がうまくいかない、家庭の不和、性格の相違などが多く、ついで経済的や性的不和、不貞行為などが大部分を占めている。性格の相違については戦後急に男女の交際が解放的になり相手の性格もろくに見ることなく簡単に結婚して失敗した例が多いという　とくに離婚の申立てが女性側に多いのも目立つてきた傾向であり職業の第一戦に進出して収入も増えてきた女性側の発言が強くなつていることも離婚に拍車をかけているという。

## 当選者やあーい

### 平　多い年賀の未引換

平郵便局ではことしの正月にお年玉つき年賀ハガキ五十七万三千通を配達したが四日現在の賞品引換数は特等電気洗たく機一本、二等毛布二十本、三等スチーム、ドライアイロン二十本、四等化粧石けん一箱五百本、五等切手シート五千本合計五千五百四十一本だが三十本に一本の当選率から計算すると同局管内だけでも一万八千五百本当るものとみられ結局、当選者の七割はまだ引換えていない計算になり局では「あなたの手に大物が忘れられていませんか」ともう一度年賀ハガキをみるよう要望している。

## 常磐で菓子まつり

常磐製菓組合では五日から二十四日まで二十日間「さくら菓子祭り」と銘うつて桜行事に花を添えることになつた。

方法は百円買上げごとに抽せん（買上げ商店）一回で賞金は一等五百円、二等三百円、三等百円、四等五十円、五等十円。

## 磐崎にも幼稚園計畫

常磐市教育委員会では四日から常磐炭鉱の協力をうけ鹿島会館に幼稚園を開設しようこばれているが磐崎地区でも要望しているので計画をすすめている。

## 商店だより

### ズボンの折目に新機械使用

カミソリの刃のようなズボンの折目は紳士の魅力　平市大町のナガヤマクリーナーでは今度　ホフマン・プレス機を使用ズボンにカミソリの刃のような折目をつける仕上で評判になつている。従来のアイロンによる折目は折目が長持しない上に、アイロンをかけた後、生地をピカピカひからせて見憎くホフマン・プレス機ではその心配がなく折目もアイロンでつけたより倍以上もながもちして何時もきちんと折目がついているという特徴をもつている。ホフマン、プレス機使用のクリーニング店は平ではナガヤマクリーナーが最初である。

## 松万食堂で「たんめん」発売

平市四丁目の「松万食堂」ではお得意様サービスとして好評の中華そば五十円を四十円に、またかけそば三十円にそれぞれ値下げしたほか季節ものの「みつまめ」と「あんみつ」を発売さらに平で初の「たんめん」を六十円で松万独得の味を売りよこばれている。

## 今晩のラジオ

▼NHK第一
六・〇〇＝シンプシ▽三太の大手柄
六・三〇＝一丁目一番地
七・一五＝録音ニュース
七・三〇＝三つの歌
八・〇〇＝お父さんはお人好し
八・三〇＝私は誰でしよう
九・一五＝連続浪曲
九・三〇＝民謡をたずねて
十・一五＝街頭録音
十・四五＝風流歌草紙

▼ラジオ福島
六・〇五＝トニーの童話
六・一五＝胸鈴之助赤
六　四〇＝永遠に答えず
六・五〇＝音楽の小箱
七・一五＝人情夜話
七・三〇＝メリー歌のアルバム
八・〇〇＝忍術ごらい也
八・三〇＝歌う遊覧船
九・〇〇＝ダンセット映画劇場
九・三〇＝コロムビアアワー
十・〇五＝名作アルバム
十・二五＝夜の調べ

## 今晩の映画　9日まで

### 平市

☆聚楽館（8日まで）陽気のせいデス　八月十五夜の茶屋（六、四〇）
☆世界館　真田十勇士総進軍　朝の口笛（七、一三）
☆ひかり座（8日まで）銃口を上に向けろ　法律なき町（六、五五）
☆平　館　危険な関係　野武士と女（六、三〇）
☆東　映　無敵社員　大名ばやし（七、一三）
☆民　劇　男の魂　ラドン（六、五〇）

### 磐城市

★いわき座（9日まで）白い山脈　山岡嚴窟王（六、三〇）
☆小名浜東映（10日まで）弓張月大会　つば鳴渡八（六、三〇）

### 常磐市

☆湯本座（12日まで）ヘツドライトプロデイガル（七、〇〇）
☆三函座（9日まで）真珠の誕生　白磁の人　踊子（六、四〇）

### 内郷市

☆極映劇（9日まで）顔　復讐は誰がやる（七　〇〇）
☆第一いわき（9日まで）桂春団治いとはん物語（六、三〇）


ラジオ月賦
三幸電気部
平市三丁目
TEL506

到着
御祝儀
金壹萬圓也



# 祝　平駅裏乗降口（平安橋上）開設

ほんとうに便利になつた
平駅の裏乗降口に……

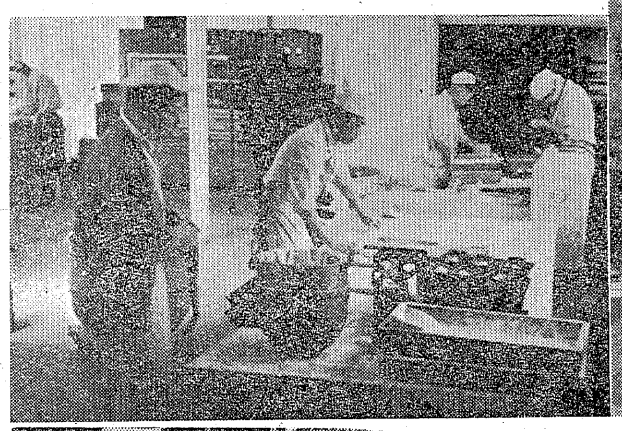

新設備を誇る市川の工場内一部

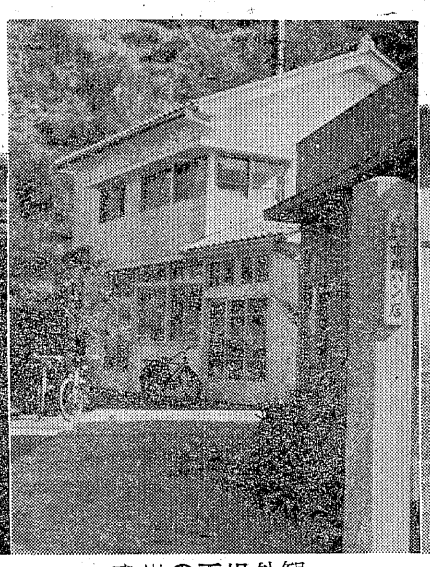

市川の工場外観

市川の最新の設備を誇る工場と
気分の良い賣店が誕生しました

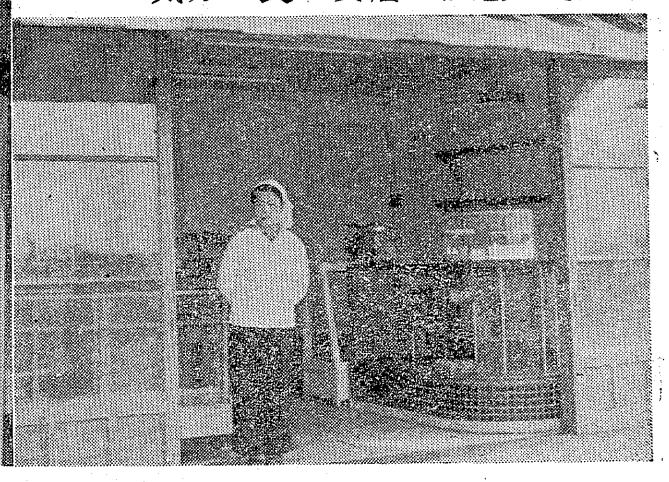

城山下市川の新賣店

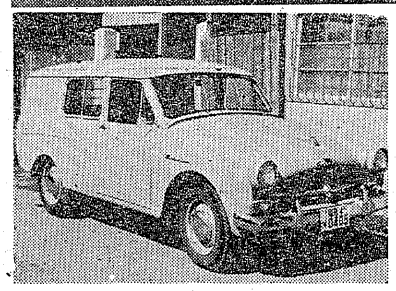

市川のサービスカー

## 米食に赤信號！パン食は時代の要求です

食生活の合理化には先ず厚生省もすすめるパン食の実行から

御贈答　お土産　お祝に　ビタミン　カルシユウム入
総理大臣賞受賞　良質最高技術
ケーキとパン

市川
本店　平市大町　央通り　TEL936番
支店　平市中町　四ツ角　TEL1826番



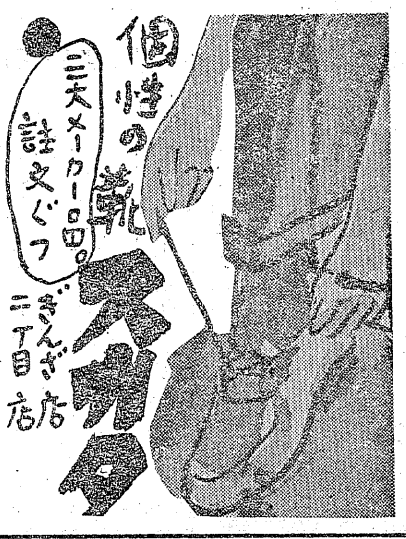


木材の百貨店
一般建築材料、建具材、筑木
ベニヤ板類、銘木、秋田杉木
津島松、木曽檜、ラワン材
米松、車輛材、枕木、電柱
株式会社　丸一材木店
取締役社長　滝口豊
自宅　平市五町目電2906
工場　平市磯宮町電2562
売場　平市五町目電1162

内科　小兒科
蓬萊医院
平市新川町12・電1031

寿し　割烹　雷寿司
磐城市水素通り　電十二
商談宴会御家族連れに是非御気軽に御利用下さい

いろいろの事思い出す櫻かな
と芭蕉はうたいましたが私達はます花の下にひろげたお弁当を思い出します
藤越では普通の折詰のほかにご飯だけ赤飯だけのお弁当も作つています
○お花見折詰　百一三〇〇円
○赤飯〃　四〇円より
○三色べんとう　八〇円
九日のサービス野菜サラダ三五円
藤越　平市小名浜

お花見は万里荘で！
眺めがよく親切才一
御料理は注文に應じ調整お湯は加賀白山の湯花を投入朝からあります
割烹旅館　万里荘
磐城市亭ケ浦公園内
電話二七五番