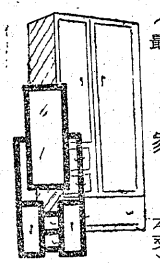
最新型
洋服タンス
豊富陳列
婚礼家具一式
家具のデパート
あるが
本店 平市銀座街 電223
支店 平市4丁目

パンは
東京堂
電車通り
五九

三和新報

THE SANWASHIMPO

才843号　昭和29年6月17日第三種郵便物認可

日刊　日曜・祝・祭日を除く　購読料1カ月　80円

2月8日
（金曜日）

発行所
三和新報社
平市田町
電話1053

木材の百貨店
一般建築材料、建具材、坑木
ベニヤ板類、銘木、秋田杉本
津島松、木曽檜、ラワン材
米松、車輌材、枕木、電柱
株式会社 丸一材木店
取締役社長 滝口豊
自宅 平市五町目電2906
工場 平市襦宮町電2512
売場 平市五町目電1162

あなたは狙われている
有名商店や言葉でだます
サギ師の手口あれこれ

人の心の弱味につけ込んだり、欲望や好奇心を巧みに利用してうまい話をもちかけて金をだまし取るいわゆるサギ師は進学や就職の時期ともなれば寒さ時とばかり大手をふって横行し、タダで金を取られたり、飲み食いされたり、とんでもない被害を蒙る人が多く警察でも手をやいているが、以下は平署と防犯協会で調べたサギ師の手口。

"特別安くします"
商店利用の「のれん師」

▽のれん師＝これは偽造の商標を利用する方法で有名な製造元、または販売店の商品のように見せかけて売りつけ金品をだまし取るもの。これにはこんな例がある。

桜も散った昨年四月二十六日の昼ころ平市五丁目の美容院Aさんカに店員風と学生風の男が二人現われ「われわれは大黒屋の店員だが服地を買ってくれませんか、この服地は英国のサクソニーと同じ織り方で二ヤール四千円のものですが、実は私が役得で店から貰った柵下し品ですから六ヤール四千円にしておきましょう」というので美容院では有名な大黒屋の商品なら間違いないと思い「それでは全部戴きますが、きょうは内金として」と二千五百円渡したところ、「残金は都合のよい時にお伺いします」と愛嬌よく帰ったものの、その後いつまで経っても残金を取りに来ないので不思議がっていたところ、二人は悪事露見で警察に引っぱられ調べられたところ大黒屋の店員はもちろん服地も真赤なウソで二ヤール二百円、化繊の粗悪品で二人は仙台市に生れ、同様手口で各地で「のれん師」を働いていたことがわかった。

帯一本をだして「市価では九千円でも安いのですが特別六千円で」というのですつかり信用してぽんと六千円出して買取り数日後隣近所の人にみせたところなんと硫球

月給二万で免税
仙台国税局長来平談

仙台国税局長山本多市氏は平市など石城地方の産業　経済状況を視察のため七日来平したが、同日午後二時から平税務署長室で記者会見を行い「三十二年度からの一千億減税は給料とり十年分の昇給額に相当する」と減税などについて大要つぎのように語った。

「今回の視察は特別の目的があったわけではないが、平税務署は五つの市が近接しているほか炭鉱、漁業　製塩、肥料など業態が複雑なためどうしても滞納が多い。三十一年度の滞納額だけでも東北六県の一割を占め、仙台と同額ではないだろうか。どんな状態かみたいと思ってきた。

平にほとんに徴収課を新設して滞納の一掃に拍車をかけているが、三十二年度は一千億減税の影響によって、これまで税金で苦労している人も楽になると思いますからぜひ協力していただきたい。主な減税をみても、給料とりでも婦と子供三人で月に五万円の所得者の場合、これまで六千九百三十二円課税されていたのが減税によって三千五百八十七円で八三%の減税になります。三万円では五二%二万円では夫婦二人きりの場合は六〇%で夫婦と子供三人では全然納めることがない。

事業所得でも子供三人で年に四十万円の所得でこれまで四万七千円だったのが二万六千七百五十円で四三%、三十万円は一万九千五百円が一万一千七百五十円（四〇%）二十五万円は九千円だったのが半分の四千五百円、二十万円では七百五十円だったのがゼロとなる。

ブラスバンド披露発表会

常磐市磐崎中学校ではこのほど結成したブラスバンドクラブの披露発表会を十七日午前九時から講堂にひらく。指揮は木田サタ教諭でクラブ員は三十名。楽器はPTAからの寄附二十一万円で購入したもの。

同情させてドロン
巧妙な「ちば師」

▽ちば師＝商品の産地を偽って売りつけ、担保にし、または交換して金品をだましとるもので大島のアンコ沖縄言葉などで煙りにまかれる人が多い。

昨年六月十一日の昼ころ好間村上好間の採炭夫Sさん方へ二人の女がきてさかんに奥さんに話しかけるが最初なんのことやらさっぱりわからない。首をかしげながらよーくきいてみると彼女らは「私たち二人は沖縄から小名浜に飯炊きとして届れてきたが近く国へ帰ることになった。故郷で首をノバして待っている母になにか内地の品を土産に持っていきたいが金があまりないため国を出る時持ってきた硫球の年に一度しか織らない反物を売りたいのだが買ってくれないか。沖縄なので内地の言葉がよくわからずみんなにバカにされて困った」というような話。情にもろい奥さんがすつかり同情したところ二人の女は反物二反と丸帯一本をだして「市価では九千円でも安いのですが特別六千円で」というのですつかり信用してぽんと六千円出して買取り数日後隣近所の人にみせたところなんと硫球名産どころかスフのようなもので一回水に入れたら使いものにならない粗悪品、全部集めても五百円くらいという代物でそれと気がついた時は後の祭り。

このほか街頭の人ごみを利用し「さくら」を使うたマと博サギ＝と博を装い欺計を用いて金品をだましとるもの△かん物サギ＝品物の品質や数量を偽って売りつけたり交換したりして金品をだまし取るもの▽商品サギ＝口実を設けて小売商品をだましとるもの。などいろいろありその手口も非常に巧妙になってきているから御用心　御用心。

33年に着工の見通し
常磐線 電車化 北陸線で試験中

常磐線の電車化促進の陳情は五市長、常磐、平、磐城の三商工会議所および市町村会事務局など関係者十一名が大挙して運輸省と国鉄に陳情した結果「三十三年度着工の見通しはきわめて明るい」と一行中の橋本市町村協議会事務局長は大要つぎのように語った。

平まで交直両用の電車を試作中で、北陸線で架線して試運転を行い。成功すれば三十三年度中に着工することになるようだ。

北陸線の試験も常磐線の電車化のために行つているもので見通しは一段と明るくなった。またディゼルカーの運転も車両が予想した分が完成していないが完成次第運転するといつている。

言訳に〝暴行された〟
女學生が狂言訴え

平市草野中学二年生Sさん（一五）はきのう朝平署に昨夜、四、五人の男に暴行されたと訴え出たが不審の点があるので追及したところ、無断で映画をみた言訳の狂言とわかった。

S女は六日の夜、家から草野駅前の雑貨店に買物にだされたが買物をそっちのけにしてそのまま街に出て映画見物したが、帰りが遅くなったため親に叱られると考え、草野の菅場附近にねぐらを見つけて泊り、薄明るくなった午前五時ごろ何にくわぬ顔で家に帰ったが寝ないで待っていた親につめられ苦しまぎれに「買物の帰り四、五人の青年に暴行され、気がついてみたら畑に寝ていた」とウソをつき親に進められて訴えたものだがS女は昨年の十月にも暴行騒ぎを起している。

毎年開設してほしい

常磐市民学校生徒殺到

常磐市湯本公民館では一月下旬から市民学校を開設し孔版　簿記、モーターの三講座を一週それぞれ二回ひらいているが生徒数が多いだけに受講者が殺到し現在では百名を数えている。他町村からの受講者も四、五名おり公民教育だけに親切なので人気があり毎年開設してもらいたいという声が多いが冬期ではなく春期が秋期という声も高い。

藤原小の欠席児童へ

常磐市藤原小ではPTAの要望により昼食にみそしる給食を行っているが児童たちは大喜びで欠席児童も少なくなってきた。養護教諭の献立で部落から一日交代で主婦たち三名が出張して炊事を行っており鍋釜などすべて部落からの寄付によるもので現在の給食室では狭いので将来は学校児童二百三十名が団らんできる大給食室を新設したいと千葉校長は語っているなおこの副食給食は三月下旬まで行われるが市内では同校だけが給食を行っているので成果が注目されている。

料理芸妓組合
十一日親懇会

平市料理店組合、同芸妓屋組合では歌扇会芸妓一同を加え市内各界代表を招待して十一日午後三時から谷口楼で懇親会を行う。

求人週報

【男子】▽機械技術員（茨城県、30～40、通勤一万二千円）▽測量技術者（同）▽建築技術者（常磐市、24～35　通勤七千円）▽店員（平市、16～20、住千五百～二千円、通三千～四千円）▽自動車外交販売員（平市、25～35通勤、八千～一万円）▽コック見習（平市、16～20、住込二千円）▽季節農夫（北海道一円、18～45、住込四千～七千円）▽製縄工（平市、16～21、通勤百一～百八〇円）▽製材工見習（平市、18～25、通勤二百円）▽旋盤工（平、磐城市、20～25、通勤三千三千五百円）▽鋳物工（平市、25～40、通勤三千一四千円）▽鍛冶工（内郷市、20～30、通勤二百五〇円）▽掘進夫（茨城県、18～45、住込四百円）▽坑夫（富山県、18～45、六千～八千円）▽三輪車運転手（平、磐城市、19～23、通六千円、住四千～五千円）▽タイヤ修理工（平市、16～20、通勤百五〇円）▽溶解員（東京都18～25、通勤四百二十五円）▽補導員（県内補導所、20～35　通勤七千～一万円）

天気予報

【明日】北西の風晴たり曇つたり
【海上】風波が高い。

人の往来

▽常磐署長関兵衛氏は十二日から十六日まで学習のため警察大学へ

寒い冬にはすき焼をお召上り下さい
神戸特選霜降牛肉大量に取り揃えてお待ちして居ります
緑屋牛豚肉問屋
鎌倉ハム特約店
本店 電五三九番
支店 電七九四番

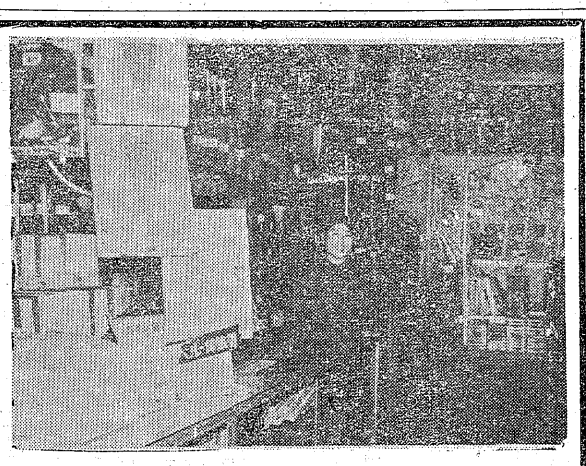
中野洋品店
平市2丁目　TEL53番

◎修理は親切丁寧！
◎高速度洗濯機使用
◎時気一割タイム使用
時計☆眼鏡
万年筆☆指輪☆ラジオ
山崎時計店
平市五丁目一一
電話九九

割烹旅館
翠月
平市の家町田新町番
もと市役所前
電332

富士商会
平駅前　電五六、二一四四

若ひな鳥料理
▼今年はトリ年です……
▼自家育成若ひな鳥……
▼の料理をぜひ一度……
▼御賞味下さいませ……
お食事のデパート
ふじや
平市中央通り　TEL886・1750

世界一の排水立坑

常磐炭鉱工事終り近く運転

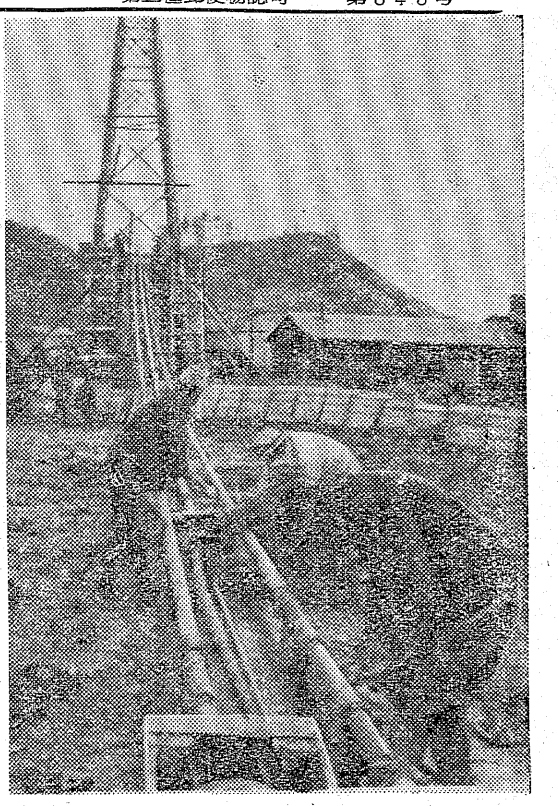

世界一の深度と規模の大きさをもつ常磐炭鉱の個厩排水立坑工事はこのほどほぼ完成、近く排水運てんを行うことになつている。

地下五百六十米の深部に二千二百馬力のモーターを設置し、世界屈指の湧水量をもつ内郷鉱の水を全部一ケ所に集め斜坑によらず立坑で直揚げ排水を行うもので一分間に五百立方呎を排水する。

さらに五月頃には排水管一本を追加し、年内には計三本の排水管となり、毎分千五百立方呎の排水が行われることになる。

この直揚げ排水工事に当つて最も苦心の払われたのは、ケーシングパイプの構造　強度、ネジ山といつた外にその挿入法、またケーブルの種類、また一本約十三トンの重さをもつケーブルをいかにして支えながら鉄管を通して地下へ挿入してゆくかということなどであつた今回のケーブル下降工事は田圃の冬枯れを利用して行われたもので、毎日約五十人の人員が五日間にわたり、朝早くから日暮れまで常磐技術の粋を集めて工事に当つたものである（写真はケーブル下降工事の現場）

ネズミの科学調査

モデル指定の常磐で

常磐市ではこのほど厚生省から全国ネズミ駆除モデル地区に選ばれたので常磐炭鉱湯本、磐崎、鹿島の三鉱炭住地区を指定し年間を通じて行うことになつた。二月は掲示板、回覧、報道などで啓蒙宣伝をすると共に概要図を作成して慶息密度と種類、食中毒、迷信、被害状況、猫の分布状況、喫食試験などの基礎調査を行い、三、四月は幻燈会、映画会、座談会、対策協議会を開いて器具を整備し二回にわたつて一斉駆除を行うが、これを年間にわたつて間断なく行う予定になつている。

商店だより

好評マルサのポケットジュース

平市古鍛冶町マルサ食品株式会社では、子供家庭向きの飲料水として「マルサのポケットジュース」を発売しているが、このポケットジュースは、これまで市場に販売されていた製造元不明のものと違い完全殺菌　合成保存料使用で製造元マルサの名入を明記して適定映画館、旅行などにケイタイに便ならしめるため容器にポリエチレンを使い容器使用許可福指公八六三号の保健所の許可番号をとり一本五円。ジュースはオレンヂジュースで美味、栄養豊富という自慢の品である。

大塚友の会スキー部発会

平市駅前大通の大塚運動具店では大塚友の会スキー部の発会式を兼ね十二、十三日の両日岳スキー場に行く。会費は一千円で募集定員二十名。

今晩のラジオ

▼NHK第一

六・〇〇＝シンフォニーのポスト
六・一五＝放送劇
六・三〇＝花の星座
①歌のスタイルブック
②花のスポットライト
③今週のパレード
七・三〇＝社会展望
八・一五＝放送劇
九・三〇＝邦楽名曲選

▼ラジオ福島

六・〇五＝トニーの童話
六・一五＝赤銅鈴之助
六・四〇＝劇「永遠に答えず」
六・五〇＝音楽の小箱
七・一五＝中合アワー
七・三〇＝エンゼルタイム
八・〇〇＝素人歌合戦
八・五〇＝テルミーおしゃれミュージック
九・〇〇＝明色歌謡ゲーム
九・三〇＝ユーモア歌合戦
一〇・〇五＝名作アルバム
一〇・二五＝夜の調べ

今晩の映画　12日まで

平市

☆聚楽館（11日まで）　裸の天使　あの日あの時　（六、四〇）
☆世界館　龍虎の決戦　統銀河の都　（七、二三）
☆ひかり座（11日まで）美わしのロザリンダ　居酒屋（六、一五）
☆平館　哀愁の園　空ゆかば　（六、二五）
☆東映　若獅子六名　花まつり　男道中　（七、〇〇）
☆民劇　婚約指輪　極楽島物語　（七、五〇）

内郷市

☆綾映劇（8日まで）　妻恋峠　飢える魂　（六、三〇）
☆第一いわき（9日まで）銀河の都　大江戸喧嘩纏　（六、三〇）

勿来市

☆植田館（9日まで）おしやべり社長　嵐　（六、五〇）
☆菊多館（9日まで）画家とモデル　太鼓の響き　（六、三〇）

磐城市

☆小名浜東映（10日まで）孫悟空大会　白馬の密使　（六、三〇）
★小名浜国際（9日まで）男の花道　浮気旅行　（六、三〇）
★いわき座（12日まで）銀河の都部　黒いキツネ　（六、三〇）

常磐市

☆湯本座（12日まで）黒にテントくもの巣城　（六、三〇）
☆三函座（10日まで）黄金道中　経親〇三（六、と静）

裸の筆

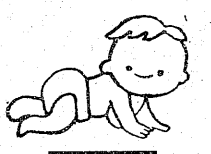

トラ刈り

磐前半五路

しばらくぶりで子供と一しよに上野の動物園にいつてみたらボクの大すきなトラがいた。シマもようの美しいトラの毛なみにみとれていると、フト子供のころを想いだされてきた。

多分、ボクが七八才のころだつたでしよう。ボクの村にはそのころバリカンというものが一つもありませんでした。だから床屋さんなどはあろうハズがありません。どの子の髪ものびほうだいで、どうにもならなくなると女の子とまちがわれるのでお母さんがお裁縫のハサミを持ちだしてチヨキンチヨキンとかつてくれます。

しかし、お裁縫のハサミでは、どんな器用なお母さんがかつても頭がシマもよう、トラもようにかられてしまいます。

トラであろうが、ネコであろうが子さんや花子さんと遊ぶ気にもなれず一日中家の中にひつこんで、できれば町の子のようになめらかな頭にかつてもらいたいなア。とアタマの画ばかりかいてすごしました。

田舎の子供の髪などはサツパリとかりとられてあればそれでよいようなものですが、どうもトラがりというやつは子供心にもうきでありませんでした。

涼しい夏の夕方など、柳の木の下に腰かけをもち出して、お母さんが大きなハサミでチヨキンチヨキンとはじめます。すると赤ちやけたボクの髪の毛がゴソリゴソリと膝の上にこぼれおちます。

そのたびにボクの頭がトラになるのかと思うと、お母さんがうらめしくなつて、上目使いににらみつけてやつたものです。

トラガリにやられた二三日は、学校でも家でもいつもよりおとなしくしていました。

一―こんなことを考えていると、一―あれから四十年―一トラ刈りでもよいからあの柳の下でもういちどお母さんのあのハサミで一―と、自分の頭に手をやつてみたら、ボクの頭にはもう一本の毛もなかつたし、お母さんはもうこの世にいない人であることに気がついた。

登録　水石　商標　元祖大木屋　平市二丁目九

損料同様な日掛ですぐ乗れる
自転車代理店
エビスヤ店
TEL 1483

12日まで　銀河の都
菅原・若尾・根上
ダニーケイの黒いキツネ
総天然色
いわき座
小名浜電154

湯本温泉代表銘菓
みそ湯の餅
三函の雪
小松屋菓子店
常磐市表町
TEL361

おいしい
パンと洋菓子
新高パン店
常磐市湯本駅前　TEL236番

平競輪
2月
後節　9(土)10(日)11(月)
発走 11時　場外賣場 大町・郡山・若松・福島

いずみ石鹸
代理店
袋屋本店
TEL 615

パンと洋菓子
開花亭
平市三丁目四ノ二

うれしい入学卒業の日がもう間近です
御入学御卒業のプレゼントに
趣味のアクセサリー
ハシモトヤ糸店
平市銀座街　電話一四番

入院随時
内科　外科　婦人科　産科
金成医院
平市八二六番町　電鎌田

湯本　金刀比羅神社大祭　2月9日10日

金刀比羅詣りは
快的で乗り心地満点の
平和タクシー
平市才槌小路　電191

金刀比羅詣りは新車豊富な
尼子タクシー
平市2丁目　電話640番
好間営業所　電話　72番

金刀比羅まいりの往復は
デンワ685番
丸丹タクシーへ
平市1丁目