御宮 平市新川町 橋本屋

ラジオ月賦 三幸電気部 平三電506

洋品の店 フジヤ

三和新報
THE SANWASHIMPO
日刊・日曜 祝祭日を除く 1カ月購読料80円
才1405号 昭和29年6月17日 第三種郵便物認可
12月12日（金曜日）
発行所 三和新報社 平市田町 電話1053

コーヒー 洋酒 カド 音楽 平市田町 TEL 221

酒類貸売一切お断り
平税務署、酒税保全に強行策
小売業者は推進会結成

平税務署ではこのほど酒税保全の立場から酒類の生産、卸、小売の三業界に対し公定価格の維持 取引代金の決算などいわゆる正常取引の励行を厳重に指令した。

この指令によつて小売店は現金取引を建前に卸問屋と小売店内の決算は十五日までとしこれに反する取引は不正取引とみて取引実態を調査、厳重な経営改善勧告その他の処置がとられることになつた。

平の卸商ではこれを実現するため小売店に対し取引から十五日以内に決算すること、三十日をすぎた場合は出荷を止めるという基本方針をきめ石城小売酒販組合平支部に申入れた。

これに対し同組合では正常取引の趣旨はよくわかるがいままでの慣習もあつて消費者に対し現金取引以外はお断りという強い態度にもでられないので十五日以内という決算期限に巾をつけてほしいと申入れ数回にわたり卸商と小売店の有志間で話合つたがラチがあかず紛糾した。

そこで平税務署熊谷署長、芳賀間税課長が仲に入り両者のあつせんと小売店に対する説得が行われた結果、小売店側も当座はいろいろな問題があるとしても苦境を乗り切り健全経営化をはかるためには正常取引を敢行する以外手がないことを認め十八人の小売店有志が発起人になつて平市酒類正常取引推進会が誕生 現金取引を建前に消費に対して協力をよびかけている。

現在平市内には五十三軒の小売業者がありこのうち約半数の二十五店がこれに加入、全業者の加入をよびかけているが将来は平税務署管内はもちろん県内外の業者に働きかけて大きな組織にする計画である。

平市酒類正常取引推進会は会員の相互親和の精神に基き酒類の正常取引を確保、経営の健全化をはかることを目的とし事業として①酒類正常取引確保に関する企画および推進②酒類取引市況の調査および資料収集③酒類業経営改善の調査研究④その他目的達成のための必要な事業。

また消費者に対するサービスの企画委員会、滞納消費者を会員相互に通報したり取立を行う資料の整理および調整機関としての整理委員会などを置き活発な正常取引推進を行うことになつている。

卸商苦境切り抜けへ

卸商永山酒店の話＝税務当局の指令もあり生産者に対する決済が厳しくなりわれわれとしても苦境に立つたわけだが正常取引を励行するためにはどうしても小売店の協力がない限り実行できないので情としては偲びないが小売店に正常取引の励行を求めたわけだ。ところが小売店は小売店の言分があつてなかなかまとまらず二カ月余も話合いがつづいた。しかし結局われわれとしては小売店から金が入らないかぎり正常取引を行うことができないので十五日以内の決済を強く主張してきたところ小売店自体としても貸売りの未納がうなぎ上りになりこのままでは倒れてしまうような店もあるので従来からの慣習もありなかなか難かしい点もあるだろうが業者自身を守るためにこの正常取引を推進すべきだという結論に達し了解した。結局このせつぱつまつた業界の苦境を切り抜け実のあるサービスをするためには正常取引の推進をはからなければならないだろう。

もみにもんだ結論
小売店 消費者の協力要望

平市酒類正常取引推進会会長、沢木屋の話＝運転資金の貧弱なわれわれ小売店としては卸問屋と小売店の決済期限を十五日以内とされることは誠に苦しいわけですが多額の酒税を預る免許業者としての責任もあり大いに悩みました。もちろんわれわれ小売業者も経営健全化をはかるためにはこの正常取引以外にうつ手がないことは十分知つておりますがなにしろ小売店は直接消費者のみなさまと直結しておりますのでお得意様のご協力におすがりしなければならずあちらを立てればこちらが立たずという苦境に直面したわけですが同業者間の経営もますます苦しくなるばかりでこのままでは相当の倒産者もでるような始末なのでここに有志が集り大手術をしなければ死んでしまうという追いつめられた状態を改善するため自主的に正常取引推進会を結成したわけです消費者のみなさまにはなにかとご不自由でしょうがわれわれの意のあるところを賢察されて一段のご協力をお願いしているわけです。

みんながよくなる最後のテ
平税務署芳賀関税課長の話

平税務署芳賀関税課長の話＝卸業者は一億三千万程度の貸売りがあり小売店の貸売りもぼう大なものになつている。税務署としては酒税確保という点はもちろんこのままの状態では業者の破滅が起り得るし消費者にとつても利のあることを考え正常取引を指令した。業者間で推進会が結成されたことは大変結構なことだ。われわれはこんごも正常取引の指導と監視を厳重に行うつもりである。

丸平市場で青果祭

丸平青果市場、生産者協力会主催の第四回青果祭は十四 十五の両日同市場で開き青果、農産物多数が出品される。

あす入賞者を表彰
パン食普及協組浜支部で

県パン食 普及協同 組合浜通支部（支部長市川祐男氏）では明十三日午後一時から平市田町大貞でさきに行われた第六回農業共進会入賞者祝賀会を行いつぎの入賞者にトロフイを贈る。受賞者つぎのとおり。

▽一等吉田博（平）▽二等鈴木浩（平）鈴木康平（平）新妻芳美（常磐）馬上運（磐城）今井吉太郎（四倉）上田兼資（平）馬目久雄（磐城）▽三等佐藤徹（富岡町）金沢長四郎（植田）小野敬（磐城）皆川太丸（磐城）長谷川忠一（小川町）熊田明治（磐城）佐藤敬（原町）星野達行（内郷）沼田次郎（内郷）根本太一（常磐）宮沢仙助（三和）

懸案の統合実現へ
磐城市消防団来年九月に

三代磐城市長は消防団の統合を勧告していたがこのほど開かれた消防団長会議でこの勧告を受け入れることを申合せ実施の時期を各団長の任期がきれる来年九月と決めた同市の消防組織は合併して市になつても合併前の五町村消防団がそつくり引継がれ四年をすぎても統合しないため市の予算が分散し防火施設の充実をはかれなかつた。そこで指揮系統の簡素化もかね市長が再三統合の勧告をしていたが機熟せず延び延びになりやつとこんど実現することになつたもの

15日磐城市会

磐城市定例市議会は十五日午前十時から開き追加更正予算その他を協議する。

フ、ダンス講習会

常磐市青文協主催のフオークダンス講習会は十六日夜五時から湯本公民館で行いクリスマス向きのダンスを指導する。講師は奥井俊一氏。

テレビ寄贈

磐城市小名浜二中PTA評議員宮下品一さんら三人は十万円の十七インチテレビを教材用にと同校に贈つた。

文具のデパート坂本
きのう盛大な竣工パーテイー

平市一丁目に建築中の株式会社坂本紙店の竣工式は平市内外の名士二百七十名を招き十一日午後一時から新装なつた新店舗二階、三階で行われたが新店舗は鉄骨鉄筋コンクリート四階建で六四二・二平方メートル（約二百坪）平工製作所、東部産業の手で去る六月一日起工してから六カ月目で完成した工費およそ二千万円。

式は坂本行蔵氏の開会の辞についで坂本昌蔵社長が立ち「若さで建てたこの建物だが要は今後の経営にある。どこまでもサービスをモツトーとして外観 内容ともに立派な店にしたい」とのべ、山崎平商工会議所会頭、大泉平市議会議長、諸橋平市長、園部一丁目商店会長などの祝辞についで坂本社長の義兄に当る日本軽金属社長草野錢一氏の謝辞があり花やかなパーテーがあつて式をとじた。

新店舗は一階を従来の文房具 和洋紙 計量器など 二階を机上文具、教材、画材、額ぶち、娯楽用品、三階を家庭電気、運動具用品記念品 表装用具、鋼製保管庫、四階をギヤラリー、事務室 応接室に当てる。

地労委の申入れ承認
日水労組闘争体制解く

磐城市高山日本水素小名浜工場労組では十一日午後拡大闘争委員会を開き地労委が十日出した五項目の申入書を検討した結果 これを満場一致で承認、会社との細部交渉は執行部に一任することになつた。

このため同組合は午後四時半から団交を開き会社と話合つた。これで同組合はさる九月十六日に会社が〃緊急再建案を発表以来、八十七日ぶりで闘争体制を解いた

スーパーとは贈答品売場なりや
と疑問をもつほど沢山のお贈答品が出て、案内係の女店員はいまや包装係に早がわり。これじやパートタイマーを頼まねばと悲鳴を上げています。
〇臨時店員募集。なるべく洋裁の心得のある方。午前十一時より午後四時半まで。
土曜特売 罐詰と塩干品
藤越 銀座 平市

大谷石 井上

あすの朝生（あさなま） 一個一〇
乙女餅 小倉草紙
残月 君時雨
吹雪 鹿の子
青柳
じやんがら本舗 みよし 電六九一

★ふるさとは遠きにありて想うもの…ふるさとの味★

名菓 じやんがら

全国各地へ発送のご用命承ります
★特製美麗箱詰・荷造無料★

★お願い 毎度お引立を頂き有難うございます
平郵便局のお話によりますと今年の年末は特に小包郵便物が大へん混雑する予想といわれます
恒例の年末ご贈答用発送のご用命は上記の事情により早目にご下命をお願い申し上げます

じやんがら本舗 みよし
田町店電691銀座店

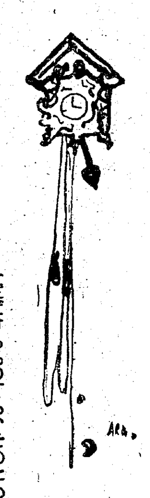

無理をするな

猪狩勝己

十二月に入るとどこの職場でも忘年会の話が始まる。女房にはイヤな顔をされるが「仲間のつき合いだ」と大っぴらに飲めるのは忘年会が最高だから、酒好きのものには絶好の機会である。つき合いの多い人になると十二月中に十回以上の忘年会をやるだが今年は例年ほどに大っぴらにはやれないらしい「賞与がいくら出るか分らないし、貯炭が多いから去年よりはウンと少なくなりそうだ。つき合いも程々にしてくれ」と女房に釘をさされるからだ。毎日職場の往復にイヤというほど貯炭の山を見ているから、女房の言葉をハネつけるわけには行かない。

忘年会の回数が少なくなれば二次会に流れるものも少なくなるわけだから、街の小料理屋もこの暮はシブイ顔をしている。小料理屋ばかりではない。どこの商店でも「炭砿の景気が悪くてねエ」とタメ息を吐いている。店頭には山のように品物を積みジングルベルの音楽を景気よく流してもサッパリ客足がつかない。毎朝の新聞に折込広告をバラまいても客は知らぬ顔である。こんなに不景気な年の暮は始めてだと商店では言っている。

こんなわけだから炭砿の賞与には会社外の人も真剣に注目している。特に常磐炭砿は大世帯だけ商店の期待するところは大きい。だがいくら期待されても貯炭の山がなくならないことにはどうにもならない。常磐炭田始まって以来の貯炭があるのだから気前よく賞与を出せるわけはない。くわしい事情については交渉のときに会社から明らかにされるだろうが、磐城砿業所が大変な赤字経営であることは間違いない

賞与はたくさん欲しい。多ければ多いだけ豊かな正月を迎える事ができる。この気持は誰しも同じである。だが沢山の賞与を一度だけもらっても、そのために会社の内容を悪くしたのでは元も子もない。ついこの間までストをやっていた王子製紙苫小牧工場は、ユニオンショップをどうするかということが直接の原因だったが、もっと深い原因をさぐって見ると、賃上げも賞与も労組のいう通りに出したことにあるようだ。日本一の金持労働者といわれるほどに従業員が豊かな生活ができた反面、工場は不景気のために経営が難かしくなってきた。それが賞与の問題にからまりユニオンショップ制にもつれて、とうとう四ケ月以上もの長期ストにまで発展してしまった。苫小牧工場の従業員はこのために親子が反目し友人がにらみ合い、恋人が別れるようになってしまった。元も子もなくしたことにはならないが見方によっては一ばん大切なものを失ったように思われる。王子製紙ほどに深刻ではないが炭砿界にも実例がある。三井砿山が前期の賞与を分割払いしたことである。労働運動が始まって以来炭砿労組を牛耳ってきたのは三井砿山の労組だった。それだけに長期ストの先頭にはいつも三井労組が赤旗を振っていた。その結果さしもの大世帯である三井砿山もよろめいてしまった。これは炭砿労組への警告と見ていいだろう。

とにかく無理をしないことだ。梅の実は木を痛めつければ多くなるというので、あまり痛めつけすぎて元も子もなくした話もある。会社も堅実にしていれば従業員も長く安定した生活ができる　一度だけ豊かな生活をしても将来が不安では何にもならない。今度の賞与交渉でも会社の話をよく聞いて、将来に不安を残さないような堅実なきめ方をしてもらいたい。賢明な常磐労組の方針には十分に信頼しているが、組合員も家族も幹部の判断を助けるようにしてもらいたい。

平市況　野菜　丸平市場

品名	安値	高値
菜類	10	25
ほうれん草	7	13
にんじん	15	33
ごぼう	25	38
大根	4	13
ねぎ	25	38
玉ねぎ	25	27
きやべつ	27	35
じやがいも	10	15
さといも	15	27
長いも	25	45
さつまいも	7	17
かぶ	4	13
白菜	8	15
かき	25	40

魚　丸一市場

産地	安値	高値
さんま	9	10
煮まだこ		80
やなぎ	30	70
むしかれい	30	70
まぐろ	70	110
煮だこ	50	55
まいか	20	30

東京市況　魚

品名	産地	量数	安値	高値
まぐろ	三陸		230	950
きわだ	同		140	350
めばち	三陸		130	360
中だい	常磐		400	500
ぶり	三陸		200	250
わらさ	同 近海		175	180
いわし	三陸		64	73
ひらめ	常磐		300	330
まかれい	北海	大	68	100
かつを	関西			90
あじ	近海	小	75	88
さば	三陸	中	60	63
さんま	常磐		30	40
同				77
するめいか	三陸		37	67
かます	日本海	中		160
吉切ざめ	三陸		30	50
さけ	北海		160	190
すずき	近海		110	210
塩さけ	北海		165	310
塩ます	同		180	275
塩いか	三陸		42	43
にぼし	茨城 千葉		100	125
干さんま	近海	一枚	2	9

野菜

品名	産地	数量	中値	高値
大根	千葉		13	15
同	愛知	15キロ	70	90
かぶ	千葉 埼玉		24	30
にんじん	埼玉		25	30
ごぼう	同		40	47
はす	東京 茨城		47	53
ほうれん草	千葉 茨城		58	70
小松菜	東京		20	27
きやべつ	東京神奈川		46	47
白菜	茨城		13	15
同	山形			250
ねぎ	埼玉		37	45
里いも	栃木 埼玉		20	23
さつまいも	埼玉		14	16
じやがいも	北海道	52.5キロ	830	880
玉ねぎ	大坂	38キロ		880
生しいたけ	各地			870
わさび	静岡	4キロ	3500	7500
やまといも	埼玉	4キロ	350	450
切三葉	千葉	1俵	530	650
れたす	千葉	15キロ	2000	2800
せろり	静岡 千葉	6株	800	1100
ぱせり	東京 千葉	80束	2000	3000
さらだ	東京	8個	50	70

味

食べていただく店

おでん
茶めし
お料理

白雪　一二〇
夢心　九〇

季節むしわん
山かけいろいろ
味噌わん
酢のもの
その他お好みにより

お家族おさそい合ってお越し下さいませ

全店歌舞伎調
ラジオ福島　毎日午後一時五分放送

曾我
新田町
電三三二

毎日午前11時
ご好評御礼

連日のごひいきありがとうぞんじます

平で東京の味
諸橋元三郎

これはなるほどうまい。平で東京の味が楽しめる。一つ食べて一本のむ、わたしのような酒の味もこれならいける。静かで気分も満点だ。（カマヤ　三猿文庫主人）

味一本
荒井政江

舌のうるさい方だが、曾我のおでんと小料理は天下一品だ。私は酒はいけないが、ごはんたべにはちよいちよい行く。「食べさせてくれる店」が出来たことは、われわれのような下戸にはありがたい。（じやんがら本舗みよし主人）

お客のごき
野崎理夫

お客さんのとき、ちよっと一パイ差上げておでんで茶めしというのには、もって来いという店だ。どんな立派なお客さんをおつれしても恥をかかない店のフンイキだ。（常磐交通総務部長

新しい歓楽境誕生

移転した第一マーケット

常磐電報電話局建設敷地から起つた同市商工協同組合経営の第一マーケットはようやく品川白煉瓦湯本工場要（八仙地内）の小川を暗きよとして引越し新しいのみ屋街が誕生した。

木造スレート張りの「のみ屋街」は十軒のバー、居酒屋がずらりと勢揃いしているが近く同地内ののみ屋七軒も軒を連ねる予定で夜ともなると一斉に灯がともりちようとした歓楽境をみせている。

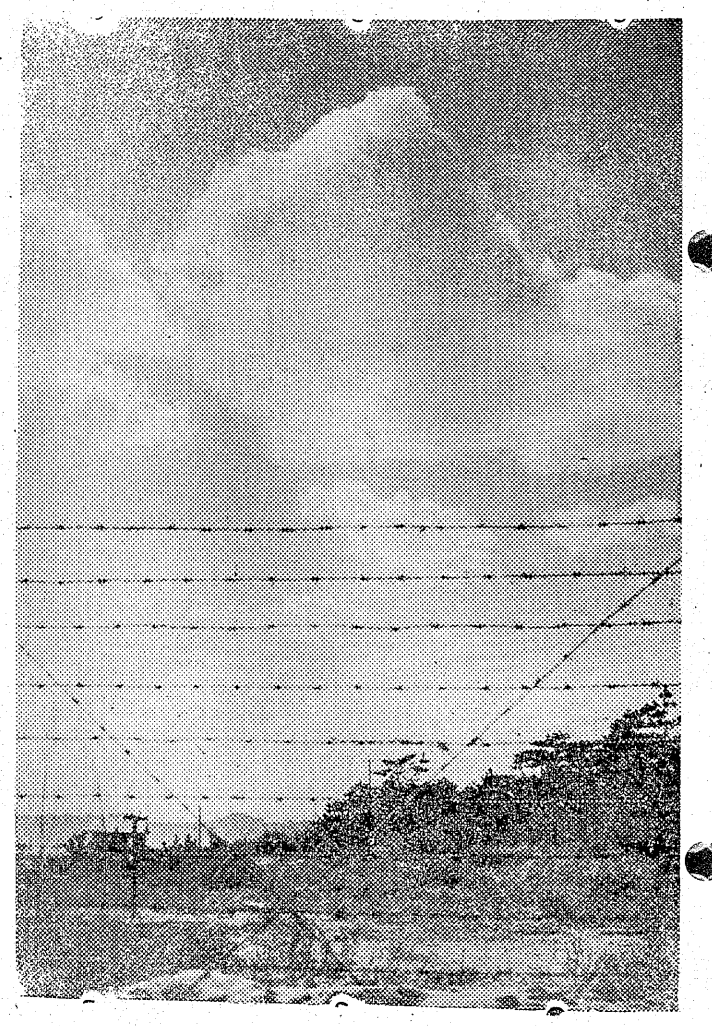

年の瀬近く　小名浜港近くでうつす

東北、茨大がトップ

磐高進学希望三百五十人

毎年多くの進学者を出す磐高では来春卒業者のうち三百五十人が進学希望をしているうち学校別では東北大、茨城大が各五十四でトップ、つづいて中央大四十七、福大三十六、早大三十四、岩手大三十四、横浜国立大二十二、明大十八立大十五、慶大十二、日本医大、東農大各七、東京薬大、電気大、芝浦工大各六人などが主なもの。

学部では工学部が圧倒的に多く百七人で、経済、政治、法律、商学医学、薬学、農学、理学の順となつている。

民謡講習会

四倉町公民館では十五日午後八時から四倉公民館で民謡講習会を開く講師は熊倉光雄氏。

北海道と東芝求人

季節労務者、女子工員

北海道と川崎市の東芝から平職安に大量の求人があつた。

北海道からは農業季節労務者百二十人で就職元は旭川、十勝地方の江別、三笠、滝川などの農村地帯で住込み月収手取り男五千円ー八千円まで、女子は四千五百円から六千五百円まで、明年一月選考を行い三月中旬ころ出発。

○…東芝トランジスター工場からは第二次の女子工員二十人でこれは前月に第一次の募集を行つて平職安から二人の採用者を出したが賃金は日給で二百五十円ー二百七十五円、宿舎も完備している。選考は一月中旬ころを予定決定は十日以内ですぐ赴任する。

かくれた美行

常磐炭鉱重役室勤務の猪狩麗子さんは名前の示すような砿業所の名花だが、ここ二、三年来六坑着陸所の花瓶に毎週、三回にわたつて花を飾り、坑内員の目を楽しませ話題を呼んでいる麗子さんはかつて磐女時代陸上の選手として活躍職場にあつてもなくてはならぬ人として働いているが、かくれたこの蔭の美しい細やかな心づかいはさすが麗子さんだと喜ばれている

平一小で母親学級

平一小では十四同校講堂で母親学級を開く。

講師は県社会教育指導主事海野昇雄氏で「現代社会は家庭の主婦になにを望んでいるか」

平駅前で
夜明しの
食堂・・
トキワヤ
電一三六〇

一万五千円で妥結

磐城通運の期末手当

期末手当三万一千円（一、五カ月）を要求していた磐城通運労組（鈴木勝己氏二百二十人）は十日会社回答の一万五千円（一、一カ月）を呑み妥結したので十七日からの実力行使は中止となつた。

前年同期は一万三千円だつた。

ベニマス近く発売

内郷市ヘルスセンターで

内郷市では三年前から農家の副業としてベニマスの養殖をはじめ三十一年度は五千尾、三十二年度には一万尾を増殖、いまでは海外への輸出を狙うほどになつた。

そこでこのベニマスのくん製を地元の人にも味わつてもらおうと近くヘルスセンターで売出される。発売されるのは少量に限られるといわれるがこれといつた土産品のないところだけに人気をよぶものとみられている。

今日の求人

【男子】

◇火薬取扱技術者（小川）通、月収一万円以上◇店員（平）通、月収四千五百円住、月収二千円◇料理人見習（平）住、月収二千円◇バーテンダー見習（平）住、月収三千～四千円◇水産加工夫（東京）住、月収四千円◇生菓子加工人（平）通、月収八千円◇製罐工（平）通、日収三百円～三百五十円◇セメント瓦製造工（磐城）通、日収四百円◇板金工（常磐）通、日収五百円◇電気熔接工（磐城）通、日収三百～五百円◇鋳物工（平）通、日収三百円◇仕上工（内郷）通、日収二百円◇土工（四倉）住日収四百～四百五十円◇鉄筋工（内郷）通、日収二百円～二百五十円◇配管工（平）通、日収三百～四百円◇クリーニング工（磐城）住月収三千円◇印刷工見習（平）通月収三千五百円◇捲線工（平）通、日収百五十円◇自動車修理工（平）通月収五千五百円◇集金人（平）通月収一万円◇三輪車運転手（四倉）通、月収六千円

【女子】

◇看護婦見習（平、常磐）住、月収千五百円◇事務員（常磐）通、月収四千円◇婦人子供服仕立職（平）通、日収百五十円◇裁断職（平）通、月収六千円◇繰糸工（平）通、日収百四十円◇煉炭製造雑役婦（内郷）通、日収百八十円◇組立工（川崎）住、日収二百五十～二百七十円

旅館 岩尺 大倉
平市四丁目（本局前）電2213

安くて喜ばれる……
カメラ型ライター
旅館　料亭　商店のサービス用贈物としてご利用願います
大量ご注文にはご相談に応じます
美術の店
小松漆器店
平市一丁目

合言葉
カイカで逢いましよう
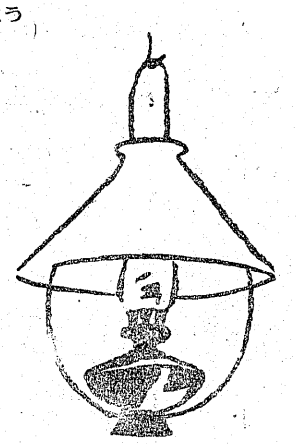
シネマ喫茶
カイカ
平市新田町　TEL 250

洋食
なんと申しましても……
洋食はパールのしつとりした味
サービスランチ
100円
PEARL
レストラン
パール
平市三田小路 1388

名入そめもの
半天　タオル
帆前掛　手拭
風呂敷　のれん
本染　御名入専門
馬目染工場
平市五町目　電五五八

ラジオ福島

6
00 チョコラの童話
10 赤胴鈴之助
30 フクちゃん
50 音楽の小箱

7
10 録音ニュース
15 中合アワー
30 エンゼルタイム　エンゼルの秘宝
00 素人歌合戦

8
30 龍角散スイートメロディー
00 浪曲歌合戦

9
30 歌の星座

10
05 連続浪曲「赤猫」
30 ▽政府の窓

NHKオ一

8
00 予供のニュース▽劇「宝島」▽おやおやなあに
25 劇「一丁目一番地」
45 四局通信

7
15 録音ニュース
30 花の星座　牧野ヨシオ　築地容子
8・15 放送劇
05 ニュース解説　福井
15 即興劇場　舞台監督勝倉修一他
40 時の動き　社会時評

10
15 きょうの国会から
30 ラジオ喫煙室　森繁久弥
50 きょうの問題

NHKオニ

00 英語ニュース　▽株式簿記講座　工業簿記
20 青少年職業講座「工業常識」

00 医学の時間
15 漁村の皆さんへ
30 若い世代へ①小説「らくだ祥子」②近代日本の歩み
05 教養特集「二つの小説が作られるまで」井上靖
00 邦楽鑑賞会
55 経済ニュース
00 (確)高校講座　国語　三瓶源作
高校講座　▽上級数学　山崎三郎

今晩の映画

東映（16日まで）
黄金くも　浅間の暴れん坊
（七、〇五）（八、二六）

聚楽館（12日まで）
必殺の一弾　サンチヤゴ
（六、五五）（八、四五）

世界館（16日まで）
黒襲谷の冒人　伊賀の水月
（七、一〇）（八、二五）

平新東宝（16日まで）
受胎の神秘　これがロカビリーだ
（七、四〇）（八、三八）

民劇（12日まで）
阪神楽木噌の火祭（六、五三）
野良猫（八　四五）

ひかり座（18日まで）
幌馬車隊西へ　百獣の王ライオン
（七　二五）（八、五〇）

平館（16日まで）
落花剣光録　赤い陳羽織
新家庭問答
（五、二〇）（七、〇〇）（八、五〇）

第二イワキ（15日まで）
OK牧場の決斗　勇者カイヤム
続々サラリーマン出世太閤記

綴映劇（16日まで）
彼岸花　絶唱

三函座（13日まで）
七人若衆誕生　彼奴は誰だ　消された刑事

常磐座（12日まで）
果しなき欲望　完全なる遊戯
哀愁の高速道路

中劇（12日まで）
女体桟橋　美しき不良少女　母恋鳥

湯本座（16日まで）
魔剣地獄　怪獣バラン　おトラさんの公休日

磐城座（14日まで）
都会の怒号　人肌こうもり　哀愁の高速道路

金星座（13日まで）
水戸黄門　無鉄砲一代　二等兵物語

銀星座（15日まで）
夜を逃すな　B五二爆撃機

小名浜東映（17日まで）
修羅八荒　江戸の花笠　点と線

小名浜国際（16日まで）
陽気な仲間　夜の素顔　殿方御免遊ばせ

主要電話一覧

平市役所	一、二五）
平商工会議所	三一九
平署	二、二四〇
内郷署	一、五八九
消防署	七三〇
保健所	一、二三六
平職安	四二七
労基署	一、四六五
税務署	一、二六〇
県石城事務所	一、二四〇
土木監督署	一五八
公会堂	七八九
石炭協会	九八三
福祉事務所	一　八七九
社会保健	一、三八七
平駅案内	八三
平駅小荷物	八五

きょうの歴史

▼国連安保理事会日本の国連加盟を全員一致可決（一九五六年）
▼日ソ共同宣言などの批准書交換、即日発効。（昭和三十一年）
▼詩人百田宗治死去。（昭和三年十）

あすのこよみ

12月13日		（土）
通日		334
月齢		1・9
日出	前	6・30
日入	後	4・28
月出	後	7・58
月入	前	6・12
潮満	前	6・30
潮千	後	5・45
（大潮）	前	0・05
	後	0・05

12月日曜表

日	月	火	水	木	金	土
	1	2	3	4	5	6
7	8	9	10	11	12	13
14	15	16	17	18	19	20
21	22	23	24	25	26	27
28	29	30	31			

学校

交通公社	一、〇三五
専売公社	六八六
裁判所	一〇九九
検察庁	二、二一一
県教育委員会	一、一四五
平市教育委員会	一、二五〇
競輪場	一、二五五
内郷市役所	二、二五〇
常磐市役所	二六
磐城市役所	七一
勿来市役所	四四
好間村役場	一
（好間）	
（平）八七八	
内郷署	一、五八九
常磐署	一、五六五
磐城署	四一
勿来署	五三
	一二六
平一小	一二〇
平二小	八三八
平三小	六二七
平四小	七三九
平五小	一、二六五
平六小	四、四五五
平一中	八九五
平二中	四七九
平三中	五七九
磐女	八五八
磐高	五六六
平工	七九九
平商	六二八
第二高	二、一六二

映画

平館	四六六
世界館	五八
聚楽館	四七〇
ひかり座	一、三三八
民劇	一、三二二
東映	六五
平新東宝	一、八五〇

原作　井伏　鱒二　　脚色　八住利雄

この原作！この監督！この配役！
笑い色気の本年最高の傑作喜劇

森繁久彌
伴淳三郎
フランキー堺
淡島千景

喜劇 駅前旅館

総天然色
新婚旅行の練習です！婚約者と名所見物のサザエさんの爆笑喜劇！

サザエさんの婚約旅行

江利チエミ　小泉　博　安西郷子
環　三千世　山田　眞二　松島トモ子

民劇　55円　13日▶16日

堂々3時間半の大作！テキサスに描く愛の叙事詩！異常な関心を呼んだジエイムス・デイーンの遺作再度上映！

総天然色巨篇

ジャイアンツ

ジエイムス・デイーン　エリザベス・テイラー
ロツク・ハドスン　主演

ビスタビジョン　パラマウント映画

西部映画に新しい一頁を加えた「シエーン」「OK牧場の決闘」につづく西部劇傑作！

胸に輝く星

ヘンリー・フオンダ　アンリニー・パーキンス
ベツチー・パーマー　監督アンリニー・マン

聚樂館　55円　13日～18日

☆クリスマスセール・歳暮大売出し☆

歳末お買得市

19日（金）まで

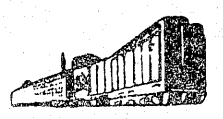

平駅前
西武ストアー
電（平）656・1764

☆紳士方へ
牛革手袋……三五〇円
純毛コツトンシヤツ（上下各）……五〇〇円
革ジヤンパー……三五〇〇円
純毛マフラー……三〇〇円
高級ネクタイ……一〇〇円
純毛カーデイガン……一五〇〇円
優良仕立上り丹前……五五〇〇円

☆ご婦人方へ
純毛バルキーカーデイガン……九五〇〇円
純毛V衿セーター……六五〇〇円
テレコスリーマー……一〇〇〇円
変織長ズロース……一〇〇〇円
白キャラコ足袋（2足組）……一〇〇円
純毛モヘアショール……五〇〇円
絣センベ（ネル裏付）……二五〇〇円
セーム手袋（80双糸）……一〇〇〇円
高級トリコツトオーバーニー……一五〇円
オールウーリーナイロンパイル
くつ下（指付）……一六〇円

☆お子さまへ
コール天ズボン……一三〇円
純綿厚毛シヤツ（上下各2才より）……一四〇円より
オールウーリーナイロン
パイルくつ下（指付）……一〇〇円より
お子様毛手袋……六五円より
ナイロンジヤンパー（5・6才）九〇〇円より
優良ネル割烹着（2・3才4・5才）一二〇円

家庭用品特別奉仕19日まで
魔法瓶（約〇、二七立（4合）入）……一九五円
湯豆腐セツト……六六円
すきやき鍋……九〇円
プラスチック醤油サシ……四五円
座椅子……四三〇円
軽便丸車三段重……一〇〇円
脱脂綿（45瓦4個）……一〇〇円

西武の優秀品

100円前後の品
風呂敷箱入
タオル箱入（2本）
化粧石けん（3個箱入）
菓子器　菓子鉢

300円前後の品
紳士くつ下（3足入）
メリヤス肌着箱入
風呂敷箱入
石けん　タオルセツト
敷布ベルト　弗入セツト

500円前後の品
紳士くつ下箱入（3足入）
敷布タオルセツト
高級化粧石けん
茶器セツト
純毛毛糸（225）
ワイシヤツ
ベリーセツト

△ご贈答用に関するご用命は多少に拘らずお知らせを頂き次第係員が参上ご相談申上げます

800円前後の品
牛革書類入
紳士くつ下（3足入）
合メリヤスシヤツ（上下各）
紳士革手袋
お仕立券付
ワイシヤツ生地
高級総柄毛布
敷布バスタオルセツト

1000円の前後品
紳士コツトンシヤツ（上下各）
ワニ革ベルト
お仕立券付
ワイシヤツ生地
オルゴール菓子器
茶器菓子器セツト

お名入れ各種承り
手拭・風呂敷・タオルのお名入れはお早目にご用命下さい