夕刊
磐城時報
十八日
福島縣平市鷹屋町十四 編輯兼發行人 岡田弘成
福島縣平市鷹屋町十四 印刷所 加納活版所
福島縣平市鷹屋町十四 發行所 磐城時報社
一部金貳錢 一ヶ月金廿錢
廣告料一行十二字詰五十錢
日刊（日曜祝祭日）翌日休刊

國防婦人會平支部 きのふ結成式
集る者一千名の盛況
宣言と申し合せ

國防婦人會平支部結成式は十七日正午から磐城高等女學校講堂で擧行されたが、現下非常時局の認識深く集る者約一千名、講堂の內外に溢れる盛況を示した、副支部長山崎キク子女史の開會の挨拶後、宮城遙拜、國歌合唱、戊申詔書奉讀、國防婦人會の歌、支部挨拶等の後功勞者として若松カツ子氏外二十九名を表彰顧問に八卷平署長、井上消防組頭、中村配屬將校、山崎驛長、牛塚局長、野崎議長、正木磐女、淺水磐中兩校長、篠山第一、千葉第二、赤津第三各校長、山崎軍友會長、山崎青年團長各氏を推し祝辭に入り大日本國防婦人會長武藤ノブ子氏（萩原タケ氏代讀）知事、竹原聯隊區司令官、正木磐女校長、井上組頭、中村配屬將校、野崎議長、藤田聯合分會長等夫々祝辭をのべ兩角部隊長に感謝の電報を送る事を決議し閉會、竹原司令官の銃後の婦人と題する講演があり左の如き宣言申し合せをなしたが會員一千七百二十八名である

宣言

今や我帝國は支那事變の勃發と其擴大に伴ひ前古未曾有の重大危機に直面して居ります、今こそ妾達は我國三千年の青史に輝く傳統の婦德を彌が上にも昂揚し婦人國防の万全を期せねばならぬと信じます、こゝに妾達國防婦人會員は一大決心と覺悟を以つて益々婦德を涵養すると共に大同團結協力一致堅忍持久持つて銃後の護りを堅うし國難打開のため婦人奉公の誠を盡さん事を誓ひます、

支部結成記念發會式に當り敢て宣言致します

時局申合せ

一、心身共に健全なる子女を養育し國家のお役に立てませう
一、夫や子供や兄弟を國防の第一線に送つたならよく留守を護り後顧の憂のないやうに致しませう
一、常に家政を整へどんな場合にも困らぬ備へをして置きませう
一、國防の第一線に立つ方々と其御家族とを心から慰めませう
一、殉國勇士の英靈を弔ひ戰傷病將兵を懇に勞はり其遺族を慰め扶けませう
一、常に時局を認識し堅忍持久婦人國防の本分を完う致しませう

磐城セメントの增資
漸やく難局を打開
二十五日臨時總會

磐城セメントでは資本金一千七十萬圓を二千三百萬圓に增資する事に決定舊株一對新株一の割當豫定であつたが大株主である日本徵兵保險社長足立莊氏が其所有株二萬七千株に對する新株の割當を忌避し增資新株の樞利放棄を通告し來つたため磐城セメントでは增資難に直面したのでこの程重役會に於て對策を協議した結果今春創立した投資會社磐城證券に之を引受けしめる事に決定この程第一回拂込を徵收し辛くも局面を拾收し來る二十五日臨時株主總會を開き增資完了を報告する事になつた

▲十圓を寄附　平市仲町八大野末七さんは十圓を平軍事後援會に寄附した

平小鐵道 促進運動
委員七名上京

平小鐵道實現促進は過般平市會に於ける決議に基き十八日委員野崎、蓮沼、鈴木（光）、川崎、高橋、馬目、萩原の各氏が上京鐵道省に陳情した

兩角部隊長に 感謝の電報

平市振興委員會では過般結成式に於て兩角部隊長に對し將士の勞苦に感謝の電報を發する決議をなしたが十月八日平市長から左の如き電報を發した、

時局益々重大皇軍の御健闘感謝に堪くず謹みて貴官並に將士各位の武運長久を祈る、

福島縣平市長
兩角部隊長殿

出征兵の 父が献金

十八日平市役所に病床の一市民より二圓の國防獻金があつた、長男の出征に際し種々厄介になつた事を感謝してゐる

▲愛宕花園神社祭　宕花園神社は今春縣社に昇格したことは既報の如くであるが來る二十四日（舊九月廿一日）は秋季祭例を執行するが當日は皇軍戰勝並に出征兵の武運長久の祈願祭を執行する

平市農會
來月發會式

市制實施に伴つて平町農會は平窪村農會と合併新たに平市農會を結成する事になり十七日午後一時から兩農會關係者出席の下に之が結成打合會を行つた結果來月三日の明治節を卜し平市會議事堂で之が發會式を擧行する

▲伊藤平市助役　平市助役伊藤秀吉氏は一先づ單身着任したが十七日丹後澤畔城山十一番地に居を移した

宮の草野氏 二十圓寄附

內郷村大字宮字臺一三七草野金四郎氏は過般應召したが病氣歸郷を命ぜられたのを千載の恨事と考へ銃後で君國のため活躍する決心をしたが取敢へず同村役場に軍人遺家族扶助金の一部に二十圓を寄附した

▲本田氏赴任　警部補に任官縣保安課に榮轉した平署本田泉氏は十九日午前八時三十分の磐越線で赴任する

青沼平市長に 出征兵が感激

青沼市長は七十一歳の高齢であり乍ら元氣壯者を凌ぐものあり事變勃發以來連日の出征兵出發に際してはその都度老軀を厭はず平驛頭に襷がけで現はれ熱烈な歡送の辭をのべ出征兵を奮起せしめ一般市民を感激せしめてゐるが十八日一出征兵から本社宛左の如き感激の書面があつた、

無事入隊しました、出發に際し盛大な歡送をうけ感激に堪えません、特に青沼老市長が御老軀を物ともせず吾等のために今回の戰爭は勝たなければならぬと腕を振はし熱涙を浮べて激勵された御辭はヒツトラーの熱辯もかくやと偲ばれ險に浮ぶは旗の波と青沼市長のあの時の御姿です、（後略）

豐間漁港
二期工事陳情

第二期江事の實現を目指し過般來當路に陳情して來た豐間村では更に村長鈴木藤治郎氏漁業組合長遠藤惣三郎氏外數名が十七日上京農林省に陳情した

決勝で敗る
武德會平分會

武德會平分會では十七日郡山武德殿で開かれた本縣支部主催の武道大會に選手を組聯合の武道大會（相撲、劍道、銃劍術）を十八日午後一時から小學校に開催した

國防婦人 資金造成

四倉町國防婦人會にては來る二十一日會員總出にて同會の活動資本造成の爲空瓶古雜誌其他の寄附を仰ぐと

出征兵の 武運長久祈願

四倉町に於ては十七日の神嘗祭の吉日を卜して午前八時より鎭守諏訪神社々前にて皇軍戰勝並に出征兵の武運長久の兩祈願祭を執行したが町民の出席者八百余名

▲改正操典指導　消防操典の改正により平署では縣保安課宮城警部を招き十八日管內消防幹部を集めて之が指導をなした

事務員募集

一、年齡二十二、三才以上
一、小名濱ニ在住シ得ル者
一、自筆履歷書常務宛提出ノコト
一、面談御斷リ
一、履歷書ハ返還セズ

小名濱水產株式會社

▲武道大會　上小川村在鄕軍人、青年團、消防

鐵材泥棒檢擧
一掃を期す平署

平署では第二次鐵材泥棒古物商の檢擧を行つてゐたが十八日更に赤井村から左の四名を檢擧し取調べを進めてゐるが何れも古物商に密賣したものである

△赤井村西小川福島炭礦軌道夫橋本明（四三）は九月中旬以來同礦機械場から鉋金眞鍮鐵管屑十七圓分を窃取
△同村高萩近野吉彌（二六）も九月來職場から鑄物類五十貫四十圓分を窃取
△同村字高萩坑夫伊勢谷禮助（四六）は七月來作業場から銅線二十六圓分窃取
△同村西小川坑夫寺門榮吉（四二）は九月下旬來トロ車輪八本五十二圓分窃取

▲慰問袋寄附　平第二小學校六年二組の左記六名は慰問袋一個を市役所に寄托した
中野ツヤ子、高橋トミ子、長谷川ミツ子、富田ミイ子、赤坂心子、笹本ミネ子、

秋ノ夜永トナリマシタ
電燈ノ節約ハ電球カラ

メートル需用家様ニ

登録商標

新マツダランプ
（二重螺旋纖條）

マツダ

東京電氣株式會社

電燈會社ガ三十五錢ノ電球ヲ買ッテ電球引替所デ十錢デ賣ルトハ
一個ノ電球デ二十五錢損シテ……
マツダ電球ヲ電燈會社ガ使フトハ何ヲ暗示シマスカ？

販賣店
（順不同）

大谷時計店（三丁目）
古山ラヂオ店（二丁目警察通）
松崎硝子店（新川町）
石田電氣店（研町）
木村電氣店（新川町）
瀧川電氣店（柳町）
富永ラヂオ店（驛前通）
藤波電氣工業所（白銀町）
湯本町　上川電氣店（上町）
白石藥局（上町）
岩瀬屋（天王崎）
小名濱　長山電氣商會（古港）
宮金坂　高橋ラヂオ店（本町）
江名町　松本時計店
四倉町　北村電氣店
白川一森商店

吸入用酸素
純度99%

度量衡
モノサシ
ハカリ
マス

計量器
体溫器
寒暖計

秤ノ取緒（ハカリトリヲ）・錘（タマイト）・糸（トリカヘ）・修覆致シマス

寫眞機
材料一式
開内藥局
電話四〇番

薬劑士堀功調劑
よく効くめぐすり
神教水
一瓶二〇錢
發賣元
文魁文堂

耳鼻喉科專門醫院

★初秋の氣分と行屆いたルームお出をお待ち致します
珈琲とバッカス
グリル
御食事
電話七〇二

女店員募集
全部給料制度
品位良き方を望む
經驗無きも良し

かまぼこ製造
折詰仕出
お惣菜用さつま揚・吉原揚
平町一丁目
天藤寅
電話一四一番

石炭値上御通知

磐城一等塊　一俵　金五十錢也
磐城二等塊　一俵　金四十錢也

一、品川豆炭
大袋　五貫目入　金八十五錢也
小袋　壹貫目入　金二十三錢也

一、コールタール本（十五キロ入）　金九十五錢也

一俵ヨリ配達致シマスカラ是非御注文下サイ。

電話三七番
平驛前
阿部石炭店

強力電氣應用
神經痛に特効

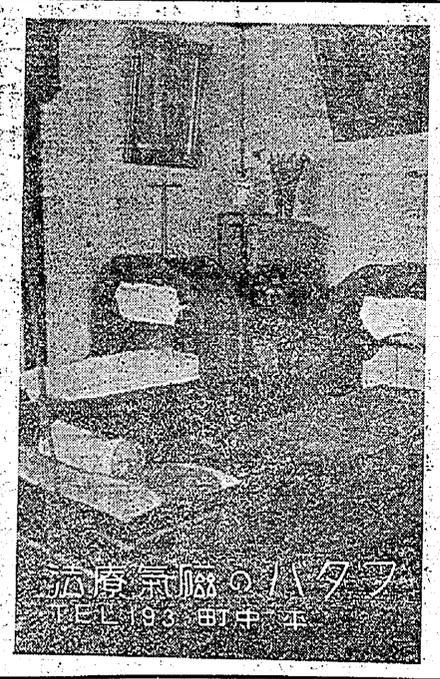

外科
内臓外科
一般
レントゲン科
泌尿器科

北川外科
平市新川町二七
醫學博士　北川芳夫
技師　三浦常保
電話四六四番

◎夜診癌◎（血液檢査毎日）イツデモ入院出來マス

開院廣告
平病院
電六四一番
平市警察署側（元共濟病院跡）
院主 院長 醫學博士 鈴木定藏

內科　院長 醫學博士 鈴木定藏
小兒科　部長 醫學士 木下基一
產婦人科
一般外科
皮膚泌尿器科　部長 醫學士 池谷宗三郎
レントゲン科　院長 醫學博士 鈴木定藏
物理的療法科　技師 岡田重德
藥劑科　部長 藥劑師 吉本孝平

◎診療時間　毎日午前八時ヨリ午後九時迄
夜間診療ニ從事ス（急患ハ此ノ限リニアラズ入）
往診隨時
病室完備……入院隨時【自炊ノ便アリ】
入院料　一日　特等貳圓、一等壹圓五拾錢　二等壹圓參拾錢

土地・建物・電話　金融
種狸分讓
平市搔揶小路一
乾產業合資會社
電話五五五番

モートル
高壓器　修理販賣
平月見町
佐藤鐵工所
（電話三六二）

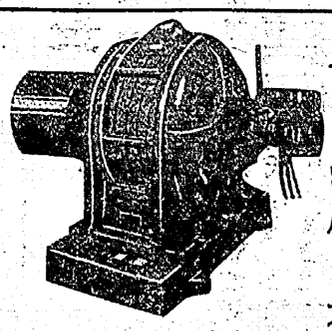

◎事務員募集　可成簿記に經驗あるもの