（廿七日夕刊）

磐城新聞

休刊　大祭第一第三日曜
定價（壹枚）一錢、壹ヶ月（五十錢、郵稅十錢
廣告料（雜報欄行五十錢（公所指定二十錢區）
發行兼編輯印刷人　福島縣平町田町拾六　遠沼龍輔
發行所　磐城新聞社　電話五六四番

秋の宵

きくち生

不規律的ライフの中より、眞で始終幸福の心の所有者、生の深刻味を知る。これ我となるために、心の繃を魂々日常に多く考へさせられ帶を日一日とより多くよることだ。

う深く攝取して行き度い。心の繃は小なりとも微なりとも、自分等の惰眠をさまし清涼劑であらせたい。

◇

浩淨たる海水も岩もる清水の集まりかと思へば今の心を欺くにも當るまい、我々は小さき故に弱きか故に人々を欲し強きを欲する努力ある一歩一歩と善に向ふく時更によりよき善の基である事を忘却すまい。

◇

或一事を處するに當つて其事に身も心も奉仕する丈の熱心さが欲しい、庭を掃くにも讀書するにも一字一字を實くにも如何に小さい事でも眞實にそれに對して自分の思へをみつしりとふくませたい、一切を空にして自己のすべてをあげて其事にベストを注ぐ、そうした純な心持でなし得た事の結果がよしや不成績であつても、最善を盡し得た喜びがある。

◇

他の者に煩さはれなかつた純潔さがある。其處に「一」の意義が活躍する。

にこの事に留意して我等は一歩を眞劍に愛に死を通じての生命と共なる働きに生きねばならん。

ほんとうに一日一日を生活に脅かされてゐるよりも、寧じつゝ爲るよりも起つて粉骨の下に身心を自己の從事せる業務の中に投じて努力を捧ぐべきである。

一歩一歩正しき道へ歩みを續けて行つたならばたしかにその生は榮ある事を思ふ。

◇

逆境の地に處して人の親切さがしみじみと胸に答へる、零落して始めて人の誠意を知る。悲哀を體驗して人生の深刻味を知る、これ我々を吾に向ひ進む日▲四と深雪の方は千世姫の身の上を案じて悲しみ歎いて姫を救ふことも……」

松並木へ現れる怪人とせ深雪の方も絶望したやうに云つた。

「早山重大夫や川越軍治が必死になつて探し出さうと申しまするがそれがあてなつたものではございませぬ」

「神部殿……」

と深雪の方は思ひ當ふ清左工門にとりすがつ

講談　血の雨を浴びて

(148)

高橋掬太郎創作
布施守八郎揮毫

熱歎の涙

清左工門は奥方深雪の方の居間へ立寄つた。

奥方「一大事が出來してござりまする」

と清左工門は深雪の方に昨夜の事件を逐一物語らうとしたが流石の豪氣の清左工門も限りない心痛のために顏色蒼然として暫し言葉に閉ざされたやうな有樣であつた。

「えッ！千世姫が！」

と深雪の方は打ち倒れん許りに激しく驚いた。

「して曲者は何方へ逃げ去つたか判りませぬか？」

「はッ直ちに八方へ役人を走らせましたが何分夜半の事とて遂に姿を認めることが出來かねました」

と清左工門は曲者の樣子を語つて

「曲者は七八名であつた由にてその中に天狗の假面をせばよいが惡人であつたならば如何に致さうやら……」

「成程若し味方の怪人ならば姫を盜み出した目的は何苦勞をかけまするのう」

と聲をあげて泣いた

「いや苦勞はもとより覺悟の上でござりまする」

と清左工門は氣をとり直し大やうに云つたがその聲は悲つうの思ひにふるへて居た。

「忠義のためとは云ひながら千世姫や御身にはいかいかしこくも讀書するにも一字一字を實くにも如何に小さい事でも眞實にそれに對して自分の思へをみつしりとふくませたい、一切を空にして自己のすべてをあげて其事にベストを注ぐ、そうした純な心持でなし得た事の結果がよしや不成績であつても、最善を盡し得た喜びがある。

◇

今生存の勝を占めて富豪と權威と名譽を博し得ても神は永遠に其人を今の地位に安定せしめない事もある。人種の優越なる繁榮をする時は大吉の日となる但し旅行凶

◇

時勢の進運に落伍する一歩手一投足の微の中にも、「永生」を思ひ靈魂の不滅を思ふの人は劍々に魂か磨かれて行く。人生の榮を願ふ事に於て不純な分子を超越して尊い生の意義をしみん〳〵味はふ事が出來る。自分は人間として運命る下に生れた其上若い小人の城にある、けれども歷史上の否現在學びつゝある聖人の樣な道を一歩でも歩んで見たい。

◇

※……八月　九日　舊　新月　廿
※……明日の吉凶
※……曆三　八日　日

廣告

吉田眼科醫院

ちのくすり

御需めの方は
平白銀町
吉田新聞店へ
電話四十八番

秋冬帽子案內

子供帽子
鳥打帽子
中折帽子

御好品ヲ澤山取揃ヘマシタ。
海岸線平町四
ツルヤ商店
電一四〇

入院隨時（自炊の便あり）

耳鼻喉科專門

大和田醫院
平町南町（電一七〇番）

三百年の古い歷史と
他の模擬の出來ない
獨特の芳香と色澤を有つ

上田ヒタチ醫油

釀造元　銚子醫油株式會社
平町田町
特約店　廣瀨支店
電話五四番

平町田町

高久病院

電話五一三番
醫學士　高久忠
新潟醫學士　赤羽清
藥劑士　佐竹菊雄

內科、小兒科、花柳病科

入院應需

藤沼醫院
平町紺屋町
電話平局五〇七番

內科小兒科、外科花柳病科、耳鼻咽喉科、レントゲン科

皇漢藥主劑
家傳靈藥　リウマチ湯

てがるになほせ

神經痛リウマチせんき腰足の痛

▼針や灸溫泉つけ藥で治らぬ人
▼いかなる慢性にも效く
▼十人が十人性に合つて喜ぶ
全快せしもの數知れず、一日も早く服用せられよ

一定價　一圓、二圓、四圓
代理店
平町五丁目角
山野邊藥局

深キ經驗ト
正シキ學理ヲ基トシテ
最新ノ設備ト
優秀ナル技巧ニ依リ

多產簾寶

益々聲價漲ル

萬年瓦

仙臺高等工業學校試驗證明
鐵道省
福島縣廳
栃木縣廳
青森縣廳　指定品
福島縣四倉町

萬年瓦工業株式會社

電話三一八番

齒科口腔一般診療時間

（午前七時ヨリ午後八時マデ）
但シ急患ハ此限リニアラズ
平町南町成田山前
鈴木齒科醫院
齒科醫　鈴木五郎

生殖機能衰弱を歎く人に旺盛を欲する人に

リカピン

何ともいはれぬ人間味！

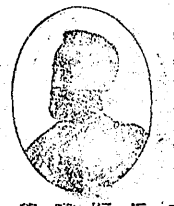

學一塚一隅一學

珍寶元　丁子堂藥房

大阪西區新町九ノ九
振替口座大阪一〇六番

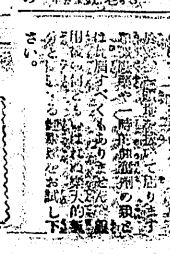

中秋の夜を撤して
選擧開票終る
悲喜交々の人垣を造り
發表までの選擧會場

石城郡に於ける縣會議員選擧は昨廿六日午前六時より引續き各投票所に於て投票を開始したが、投票は午前中に於ける縣會議員選擧に移り午前六時遂に別項所の周圍に人垣を築き此れが發表を今か〳〵と待ち構へ、中には中秋の名月を賞しつゝ酒宴を開く者もあり、又は投票