休刊日　大祭日　第一第三日曜
定價　一部二錢郵稅　一ケ月六十錢十五錢
廣告料　壹行六十錢指定廿錢增
發行所　聲城新聞社　編輯兼印刷人　沼澤龍輔
福島縣平町田町十六番地　電話五六四番

傳通會館寄附者 西野刀自を語る

鈴木積善

社會敎化の道場、寺院の街頭進出の第一歩として、當會館が磐城の一角に現れてから滿一週年を迎ふる事となつた。當會館は篤信西野奈良榮刀自が亡夫天樂院の十三回忌追善菩提の爲めに寄進された生きた記念塔である。これは刀自が平生の篤き信仰の具體化に外ならないのである。

故關成館主であつた亡夫天樂院は、實に努力の人であり實行の人であつた。開業のに當時から株式會社關成館の今日の隆盛を致す基礎を築くまでは、實に三十有餘年の長月を閱しその間の奮鬪努力は實に尋常一樣なものではなかつたことである。一家の柱石たる背君がみまかつて後この際にあつて刀自の賢明なる内助の功に至つては敢て多言するまでもないであらう。

家運は旭日の如く隆榮ね、而も信仰的な家庭は常に春風駘蕩たるものであつた。「厨辱慶事あり」で、この恵まれたる大家にも猶滿たされざるものがあつた。それは神佛へ祈りても更に一人の愛兒を授からなかつたことである。一家の柱石たる背君がみまかつて後孤獨寡鬪十星霜、漸く一陽來復の春は繞の家て良き後見した人々、並にこれが製作運搬に從事した幾多の人々、こう考へて來ると、一物と雖も、知ると知らざるとに論なく、見ると見ざるとに論なく所謂世間樣のお陰であり、天地一切の力の賜である。

抑々この無我、無所有、知恩報恩の信念こそは、刀自が何か世間樣の爲めにといふ念願の源動力であつたのである。適々檀那寺檀林傳通院並にその一山が本村執事を主盟として、御大典並に高祖善導大師の記念事業として、佛敎會館建設の計畫あり、刀自も亦已まれ果ててはゐなかつた。その大樂院の忌辰に會ひ、機緣遂にこの新事業の上へに成就きるゝ事となつた。から して刀自の信仰の發露は、會館建設の大施主となり、「世の爲めにも」との念願を叶ひ亡夫天樂院の生りまし記念塔ともなつたのである

今一週年に際し、刀自の感想を求むると「未だ漸く一年を經たばかりで、色々な仕事が次ぎ〳〵と伸びて行き、又種々な催に利用され深山の方々のた役に立つしあますことは、豫想外の事で誠に嬉しく存じます」との事である。施すものゝ施されるゝものも、使うものも使はるゝものも、共に喜び共に高め合う世界、嬉しくも尊いことではないでせうか。

（今月今日）

△前將軍德川慶喜薨ず

拈華微笑

◇兒行後一日で藤原の强盜就縛。

◇貧民敎濟の托鉢計劃、年末氣分もどうやら本式になつて來た

◇撫順炭の侵入が減つて運賃が下る

◇地方民全幅の信賴を背負つて起ると云はれば大したもの

◇日本橋の額字徒らに幕府最後の將軍を偲ばしむ、嘉永安政の頃は我儘でいかぬ、支度をしない前に何故話しながら、嘘享年七ヶ年（大正二）△刑に死す可惜哉（嘉永五）許しもないものだ」……△

△幾内東海大地震江戸城石垣櫓諸門破壞す（元祿一六）

赤穗義兵衛

講談

東京　桃川燕二演

村田月光書

（一〇八）

お話しは一寸横へ入るが播洲赤穗の城主淺野內匠頭長矩の家來堀部彌兵衛金丸此人は江戸お留守居役でございます、其頃ほひ江戸留守居と云ふ役は確乎してゐて快濶で、萬事に通じて交際がよく出來なくては勤まらぬ役目で、大身小身に拘らず留守居役程人物に困るものはありませぬ、其お留守居を勤め通し、切つて廻して世間から非難をされるのだから、彌兵衛金丸は餘程の人物だつたに違ひありません、御新造が……「何ガ……「貴君へ」……「貴方お巫に承知する、娘に氣があつたなれば我儘でいかぬ、支度をしない前に何故話しながら、

ラヂオ番組

……廿三日〔晴〕……

東京　JOAK

（聲管絃）

△午前九時報時象通報　△九時十分築養料理（牛肉の惣話の揚げ）　△七時築養研究所　△九時三十分紋樂三（重奏）一、アンゴアスの夜　二、歌劇「眞珠採り」萃抜曲　三、遊戲　四、朝　五、愛の祈り　六、樂しき家　七、皆の少年頃　△十時修養講座（平常心是）道祥雲曉成　△十、時國際勞働講座（勞働者ノ國際勞働會議）鈴木文治　△正午時報　△午後〇時三分ニュース、放送局編輯　△〇時四十分俗曲（吹き寄せ）唄石川家美代吉、はやし鳴物春本はる子、ほな子、ふみ子、かね　放送舞臺劇（靡文章）場割一、新町吉田屋の格子先二、同その奥座敷　配役　藤屋伊左衛門、澤村宗十郎、吉田屋喜左衛門、助高屋高助、太鼓持壽孝、澤村千鮮、太鼓持龜孝、澤村い紀雄、若いもの等次　梅生　岡紀州、梅壽　同信州、梅生　同紀州、一鐵　はやし連中、龜太郎、福千小唄　一、初雪　二、因果同志　三、思ひ重ねて四、時雨ふる　五、そめきにこんせ　六、必でとめて　唄金子智惠子、三味線千代吉　映畫劇　由比正雪、原引並脚色八尋不二（配役）由比正雪、葉山純之輔　金井半兵衛　河合菊三郎　熊谷三郎兵衛、高光正二郎　僧覺然　大岡怪童　松平伊豆守、遠山龍之助　永井主膳娘波江、琴糸路　居酒屋の女た樂、千代田綾子　花和尙けい、五味國枝　永井主膳、松村光夫　同心井上、相良傳三郎　刺客一旗本一、座光寺修馬　刺客二旗本二、丸山時久　刺客三旗本三、立花新之助　捕手、大勢　解說、月岡秀粹　伴奏指揮、遠藤浩史　放送指揮、村越正二郎　△九時四十分時報、氣象通報

仙臺 JOHK

△正午氣象通報、今日午後の番組豫告、告知事項　△午後七時ニュース、氣象通報、番組豫告、告知事項　△九時四十分番組豫告、告知事項

時計販賣修繕大勉強
親切第一　瀨谷時計店
四倉本町

藤沼醫院

平町紺屋町
電話五〇七番

米も安いが麥も安い

つぶし麥　一升　十錢
丸麥　一升　十三錢
麩麥　一升　十五錢

平町土橋　マルマン商店　電話四八九番

磐城刀劍陳列大會

拜啓初冬之候益々御多祥之段奉賀候陳者二十三、二十四、二十五日の（三日間）平町三町目磐城銀行階上に於て刀劍陳列會を開催し本邦刀劍鑑定大家本阿彌光遜先生に來平を乞ひ講演會並に指導を爲さ汎く同好の諸士參つて御申込あらん事を望む鑑定、出品、即賣御希望の御方は十一月二十二日迄に平町二町目磐城刀劍保存會事務所へ申込下さい　但し武器、具足、會員等出品觀迎　但し保管方は會員總出にて保管致候

規定

◎出品料　無料（銷刀差支なし）
◎即賣品　會員外の方に限り一刀に付保管料金五十錢
◎但し賣買手數料は五分申受候
◎鑑定料　一口金參圓
　但し小札を附する事能はざる物品に對しては金壹圓申受候
◎鑑定　本阿彌先生
◎會費　會員外の方に限り金壹圓（晝食付）但し一回
◎講演日　十一月二十三日　午後一時より
◎日時　十一月二十三日より二十五日まで三日間
（毎日午前九時より午後八時まで）

御觀覽の御方は無料です

申込所　磐城刀劍保存會事務所
平町二町目　長谷川椅子店內

顧問　三國幹事　佐々木龍若
同　酒井同　柏原秀藏
同　山崎與三郎同　坂田藤助
同　諸橋治同　青天目增央歲
會長　加藤繁守
副會長　長谷川豐丈夫

度量衡計量器 吸入用酸素 酸素吸入器

關內藥局
電話四〇番

貸地廣告

平町郡役所より稅務署附近の新開地に五百餘坪の貸地があります、然かも完全な土盛でありますから流失其の他の憂ひ絕對になく商店、諸工場並に高級の住宅地として最もの適地を極く安値にお貸しいたします
御希望の方は電話なり葉書なり御申込次第に御相談に應じます

小名濱商事株式會社
平出張所
電話　六〇三番　五四一番

磐城共濟病院案內

本病院は時局に鑑み八月一日より入院料並に往診料左の通り低減致候間御參考迄申上候

入院料一日……（一般金貳圓（本會員金壹圓五拾錢）

往診料……（一般金參圓（本會員金貳圓（平町內）
（博士に限り）
尙地方往診料も之れに準じ低減致候間此段申添候也

（各科專門醫擔當）

內科　外科　小兒科
外科　皮膚泌尿科　整形外科　內臟外科
產婦人科　女子泌尿科
耳鼻咽喉科
X光線科
物理學的診療科

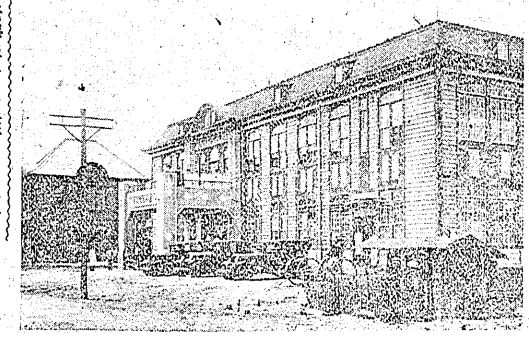

院長　醫學博士　難波睦
本院主管　賀澤忠治

衛生試驗所　病氣相談所　救療所　共濟病院內

◎救療を申込る、方は當相談所へ御話し下さい。

昭和五年九月

磐城共濟會

平町　電話六四一番

◎看護婦募集

吉田眼科病院

平町紺屋町

耳鼻咽喉科專門

日本醫大院長醫學士　鈴木正男

齒科口腔外科

日本齒科科長醫學士　鈴木喜政

◎晝夜診療（日曜祭日午後休診）
下谷區入谷町二九一
入谷改正通り東交番前

鈴木醫院

行政裁判所の判決を刮目する選擧ファン

場合によつては來早春平町議二名の補欠選擧

平町會議員坂本隆藏綠川喜三郎兩氏が縣參事會から受けた當選無効の決定に對し之れを不服なりとして提起した行政訴訟は去る五月中結審以來茲に半歳に及びいつ何時最後の判決あるか知れぬ狀態に置かれてゐるが右判決にして各原告の主張通りなれば

行政裁判所の判決は其擧件に就き關係の行政廳を羈束するから最に縣參事會から受けた訴願の裁決は自然消滅となつて何等の問題が無いに反し萬々一にも參事會に於ける裁決同樣の判決を受くる場合に於ては

行政裁判所の裁判に對しては再審を求むる事を得るの儀案により問題は茲にその大團圓々告げ同時に町村制の定むる處により無効と確定したる日より三ヶ月以內に於いて更に選擧を行ふ事になるので行政裁判所の判決如何によつては任期半ばにして全町四千數十名の有權者により二名の補闕選擧を行ふ事になるであらう

新聞配達夫が四十餘名を算する某教員は語る

小學生兒童の新聞配達若くは牛乳配達は家庭生計上餘儀ない事で何とも干渉は出來ぬが結果は比較的惡影響多く成績、素行其他考慮すべき點が多いからそれらの家庭に在つても充分注意して欲しい、云々

磐城炭礦社長決定

淺野泰次郎氏

淺野翁の歿後を承くる磐城炭礦社長は昨二十一日の重役會に於いて滿場一致淺野泰次郎氏に決定した

撫順炭の跳梁が減り磐城炭礦界喜ぶ

撫順炭礦代表の協議會を開いた結果從來の二百二十萬噸を百七十萬噸へ減少する事に決定實行する事になつたので減差額の五十萬噸は當然內地各炭礦に振り向けられ常磐炭界亦之れが均霑に浴し之れに因る好影響少からざるべしと觀測されてゐる

石城郡內各町村稅金滯納に困む

教員給の延期はまだしも當面の支拂ひが立たぬ

昨二十一日は略ぼ諸官衙學校の俸給日となつてゐるがその町村の財政狀態如何によつて往々完全なる支給を受ける事の出來ぬ各小學校殊に石城郡南某々町村の如きは最近町村稅の滯納夥しく爲めに到底所定の俸給日に於いてその支給をなす事が出來ず早くも今月末日遲きは翌月五日頃に延期するものが大部分である程この方面に於ける町村財政は全く行き詰りの狀態に陷かれてゐるが今月は恰も良し義務教員會國庫負擔金が各町村一齊に交附さるべき某教員若衆を語る

考慮を要する小學生の苦學

西鄕村宮、御厩、綴、平窪方面及平町各町から平町並に近在へ納豆を賣り歩き家計の手助けをしてゐる小學生が五十四名と平町だけの

入營者所屬各近日中出發

四倉町に於ける來月一日の入營兵は

町に於け

朝鮮漢口步兵第七十四聯隊本田豊、佐藤春吉（二）

十六日午前八時二十分の出發）近衞兵第一聯隊阿部金七は（三十日出發）の三名である

出水被害續報

四倉署管內出水被害其後判明の分次の如し

久之濱國道々路線二箇所破壞被害約三千餘圓

大野村玉山縣道の橋梁破壞並に約二反歩の稻流失損害三千五百圓餘

大浦村仁井田功澤惣三郎の稻約五畝歩流失外二反歩の稻流失損害千餘圓

遺失物が減る

之も不況の反映

平驛構內に於ける今月一日より十五日まで半期の拾得物は合計百廿八點內現金四圓六十錢で帽子、風呂敷包せいらしいと

見込外れの勞働者町役場に哀願す

望みの綱の水道工事交代採用に驚く

平上水道擴張工事雇用人夫三十名代表武田菜外九名は去る十六日午前十時同地駐在巡査に逮捕され犯行を自白したる旨植田署より平署へ急報あり平支部武田檢事及平署次席鯨岡警部補同地に急行實地檢證中

歲末の窮民救濟に託鉢で喜捨募集

善華會と協同で

平町の共濟委員起つ

石城共濟委員會は廿一日午前共濟委員會がさきに托鉢後三時から平町役場で開催の喜捨募集に好成績を收め歲末に當面する郡下の窮民た實例に鑑み該委員會でも底生活に自ら好んで墮ちて行く者の多いことを如實に物語るのを第はれる可憐なる女給運は僅かの俸給では彼等の化粧代にも足らない處から遂に墮を買り操をも提供する者が多くなつた傾向があるので從來雇主側がこの種の强要をした貧嚴重警告し取締つてゐたが最近之

兇行翌日の今十時藤原の强盜就縛

獰猛な上遠野のブリキ屋駐在巡査のお手柄

昨報二十二日早曉の豪雨中磐崎村大字藤原雜貨商草野義泰（三六）方に押入り同人夫妻を傷けて逃走した不敵の兇漢は上遠野村ブリキ職上遠野佐次郎（四二）で今二十二日午前十時同地駐在巡査に逮捕され犯行を自白したる旨植田署より平署へ急報あり平支部武田檢事及平署次席鯨岡警部補同地に急行實地檢證中

時代に曳れて墮ち行く魔境

女給入用の裏面には恐る可き惡の花

不景氣の脅威は何營業によらず手痛い影響を受けて居る中に料理飲食店等には殆ど繁昌なるものがあり殊に平町の如きは町が大きく隨つて同業の競爭も多い丈け何れも經營難で四苦八苦の狀態であるが不思議にも至る處に女給入用の廣告が見受けるこの裏面を深ると女給の異動が瀕々と行はれ或ひはドン底生活に自ら好んで墮ちて行く者の多いことを如實に物語るのを第はれる可憐なる女給運は僅かの俸給では彼等の化粧代にも足らない處から遂に墮を買り操をも提供する者が多くなつた傾向があるので從來雇主側がこの種の强要をした貧嚴重警告し取締つてゐたが最近之

炭礦地の町村長連袂上京陳情

運賃値下げ運動愈々本筋に入る

石城町村長支會では既報の如く石炭運賃値下げに關し去る十六日午前十一時から郡各町村長及び湯本よりは小野會長外有志數名上京二十五日鐵道省に陳述する由議の結果陳情書作成方を提案地元湯本町に一任し更ら

投書歡迎

家賃の値下

◇

家主よ家賃その借家の大小良惡場所柄に基くも、それのみではなくその時の時勢をも考慮して貰ひたいと思ふ、何等の考慮もなく好かその日の糊口にも窮する現なる時の家賃のまゝ取立るにおいては現在の如き不景氣着なりと稱して敢て過言でない

◇

現在の如き諸物價下落しなくして家賃の不當高價と稱して過言でない、電燈の價下げも時宜に適したる問題とは移轉をせまられ止むを得ず支拂せば生活費にこまる家主よ諸物價下落したる今日家賃値下げするは當然ではないでせうか（借家人）

◇

今その一例を擧ぐれば間口九尺奥行四間にて月二十圓とは安價なる米價に比較したならば實に驚くより外

夜間診療

松村婦人科醫院

（平南町電話一〇七番）

内科　十二指腸病　胃腸病

外科　淋病　婦人病　皮膚病　梅毒　專門部

國產品系類大廉賣

國產特等太毛糸一オンス金十一錢
正紺染縫糸大繰一把金五錢
現今大流行のベストカメラー附屬品說明書付金一圓
現今流行の尖端ニアル麻雀附屬說明書付一組金拾八圓也

平町一丁目　教育玩具雜貨問屋　森下商店

ヨウモーダン！
斬然三〇年型だナドコの新調だいコレハレイのソレ
正札堂さ
品は豊富で撰取り見取り
時代をリードするこのスタイル

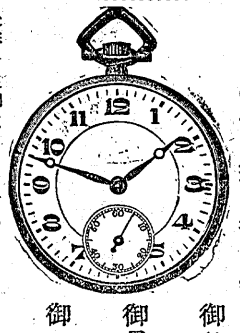

時計の御用命は
山崎時計專門店に
平町五丁目新川町通り（吉田屋染物店向）
◎修理部特長
御仕事は親切に
御日取は正確に
御値段は安く
是非一度御たのしみ下さい

新築落成

耳、鼻、咽喉科（專門）氣管食道科（專門）

平町南町（診療所電一七〇番）

大和田醫院

大和田郡司

自炊の便あり