夕刊

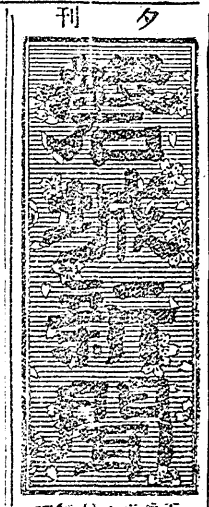

五月二十一日發行

定價一部金五拾錢（郵送料金六拾錢）
廣告（五號活字二行一回）金六拾錢
（長期割引ご相談に応じます）
編輯兼發行人　磐城新聞合資會社
福島縣磐城郡平町大字平字田町十六番地
印刷人　木村
發行所　磐城新聞合資會社
電話（平局）（ライラック）二番
（平局）（ライラック）二番
（平局）五六四番

（日曜祭日翌日休刊）
東京振替貯金口座一〇八、五六五番

愛鄉畫狀の刊行に就て

……島田君に答ふ……

齋藤利彦

（三）

即ち四圓五十錢で四十五の仕事に沒頭してゐるのだ組入手出來るといふ次第だ元來公共以外の事業は暗默これは、現物を見ない前のの間に計劃が進められなけ豫約者はこの事業の意義をれば成功はたばつかなしと感じて資金を提供される方云はれてゐるのに、この仕なのだから、これに對する事に關する係り、事業の最配當は當然である。即ち五も肝要な係數方面を全部公千組の豫約者があれば、八開して、市民に相談してゐ千組の印刷が可能で其餘分るのだ。或は愚かと評されの二千五百組を全豫約者へ るかも知れない。現にこの配當するまでの話である、仕事について眞面目に中止これは僕の理想を實現し併せて市民に經費だけで差し上げられる合理的な方法と信ずる（賣品として市場に出るのは一組拾五錢）多少廻りくどい感のある事は何としてもお詫びしなければならないが、目下の處この方法しか見出せない。これに多分十六、七日頃各方面に發送される印刷物によつて正式に市民の御賛同を得る手筈になつてゐる

島田君よく考へて呉れた僕の仕事はこの樣に慎重に運れつゝも、未だに最後の發表に到達してゐないのだ如何にしたら『市民の畫狀』として徹底し、最後の一人にまでも喜んで御使用願へるかと、それにのみ腐心して、專門の繪筆を絕つ事一ケ月、僕は死力を盡してこ

クローバー

佐分利晃

ねむれぬまゝに起出でゝ
窓邊の机に臂もたれ
古き書物繙きぬ
無意識に頁をめくれば
はさまれてありし
一葉のクローバー
かつての日幸福を祈りて

今日の訓へ

哲名　山人

近代文化は無神論的、無道德的にまつしぐらに進んで來たが、今や世界は再び精神的故郷を憶ひ出してゐる、彼等は人間の運命に盲目であり、あまりに虛榮の中に耽溺し、また、樂天的である

おゝ人々よモラルのロッブにすがつてとく〳〵戻れ

——精神生活へ——

過勿來（其ノ一）

珠雲　小野務平

萬歌園林花正開
輕車自在度雲嵬
險關代作清游地
追憶千秋萬感催

挿みしに
今われは
茨の道を歩みゆく
人生の途なかばにして
恐ふべき場所もなく
ふみにじられし薔薇の如
く伸く
あゝねむれぬ夜半

診察

鈴木光二

下

すると母の顔は見る〳〵
曇つて
『やつぱり厄年だからナ……』
どうなだれてしまつた、豫期してゐた事ではあるが母のかうした打ち沈んだ姿を前にして彼は急にのど元がつまるやうな思ひでジッ！と一と處を見つめてゐた

——沈默——

伊豆吟行（三）

華生

伊東

大島は初夏に霞みて夢の樣
落付いた湯街伊東や時鳥
鐵道の開くも近し湯の伊東
舟でだい通ひし頃の姿あり
女も美くしくして温泉商し

無て彼は母の言葉に腑されるまゝに近所の醫者の門をくゞつた

0

醫者は生憎夕食中だと云ふので、彼は玄關脇の待合室に腰を掛け、そこらに散らばつてゐた雜誌を取り上げて拾ひ讀みをした、然し目の前の不安な氣持に抑へられて、てんで頭になどは入らない、そのうち看護婦の呼ぶ聲に彼はハッ！として立ち上つた——（愈よ手術の宣告を受けるのか？）——彼は秘に波うつ胸を抑へながら診療室へ入つた

0

ベットに横たはつた彼の腹部に冷い醫者の手が當てられる迄彼はジッ！と目をつぶつてゐた、『痛むかね』『どうでせう？』『この邊はどうだね』と聲は幾度も腹部をひしやげて拾ひ讀みをした、然しいたり、聽診器を當てたりして一と通りの診察が終つた、彼はもどかしい氣で早速

『どうでせう？』

と不安げに聞いて見た、すると醫者は一寸首を傾げな

『何も異狀は無いやうですネ……』

とピク〳〵鼻の下のヒゲを動かしたので彼は思はずクス！と笑つてしまつた

長いトンネルを脫け出した汽車の窓から一面に展けた山野を見渡すやうな晴々した氣分にかへつた彼は仕度もそこ〳〵に診療所のドアーを押し、長い廊下を大股で歩き出した——その眼の前には、ニコ〳〵した母の顔がちらつついた

（一九三七、五、一八）

妖刀流轉（92）

邑井貞吉演
佐々木今朝吉畫

死の活劇（二）

十内はこゝが山賊の住居と聞いて、イヤ驚いたの驚かないの、兎に角女が苦しそうでならないから草鞋の儘這つて席敷へ上り、漸くの事でお紋の縛は解いてやつたものゝ今にその山賊といふのが歸つて來やアしないかと思ふと落つきません

十『お内儀さん〳〵、折角今晩御厄介をも顯ふつもりでゐましたが、そういふ恐ろしい處と聞いては一刻も猶豫しては居られますまい御緣があつたら又お目にかゝりませう、何今お内儀さんもお身體を大切になつて下さいまし、私は、私はもうこれで御免を蒙ります！』

云つてゐる中も足の先に慄へが來る、慌てふためき十内が雨戸をしめるのもそこ〳〵に何處へ行つていゝか見當もつかないが、林の中の山道を夢中になつて逃げ出したものゝ、氣のせいかスグ背後から山賊が追つて來るやうに思はれ怖くて〳〵なりません、こけつ轉び〳〵木の根岩角に幾度も躓きながら盲滅法逃げ出した

祭△福井市の別格官幣社藤島神社の鎭魂祭（三日間）△東京定記念祭（三日間）△東京に海軍館開く△羽黒上人誕生會（新暦換算）△野口英世博士、アフリカで黃熱病の研究に死す（昭和三）

5月21日

△大阪府の官幣大社枚岡神社の平國

講談

山賊の住居は人里はなれた、山の中へ入り込んだ、だから藥何時は手首を縛つてゐたが何事か屹と決心いたし藥所アねえか、兎に角紐を解い

傳『そうだらうなア、乃公もそんな筈は無えと思つたんだ、アゝお紋、今日は藥ら塡らない、岩が崩れて急を買つて來てやつたせ』

紋『フン、それは飛んだ御親切だねえ、今更藥をのんだつて私の身體は丈夫になる位ならいつそ死んだが私アましだよ』

傳『又始めやがつた、それ此方はおもん、十内に後れ〳〵その自藥が矢つ張りお前の病なんだ、だから藥をのんで直せといふのぢや

紋『ア、お紋、今日は藥を買つて來てやつたせ』

傳『今歸つたせ……何だ藥ったの、何しろ眞つ暗て居た出刄庖丁

傳『アッ』

と驚いた傳五郎が危く身

傳『お紋、お紋、オヴ目がさめたか、留守に誰も來やアしめえな』

紋『オヤ、お前さん今歸つたの、大變に手間がとれたらやアないか、何だつて留守に誰も來ないか、フン冗談も休み〳〵云ふがいゝ世間並の壺詞をお使ひでない

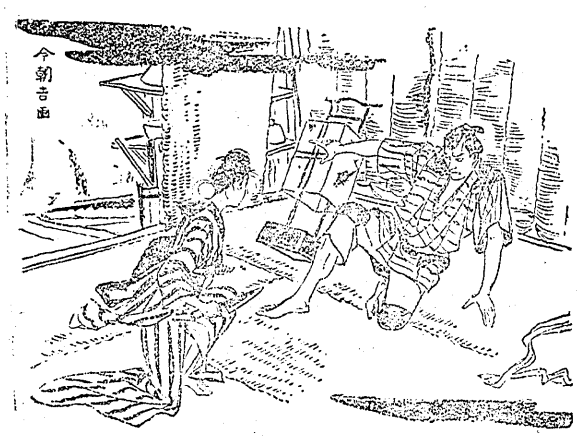

今朝吉畫

へ立つて行つて水を一口、その儘以前の通り兩手を後へ廻し床の上へ横になり今か〳〵と傳五郎の歸りを待つてゐる。そんな事とは知らないから傳五郎が買物の包を肩にしてセッセと歸つて來たのが夜分だ

てやらうなア、窮屈だつたら勘忍しな』

草鞋をといて傳五郎、おもんの傍へ寄つて來た所をヒョイと跳起きたおもんが『畜生』

と一聲、矢庭に傳五郎へ突いてかゝつたのは、臺所から持つて來て後手に隱し

廣告

おでん
呑兵衛
平田町
末廣となり

おでん
一平（イッペイ）
平町田町
電話二六三番

井坂產婦人科醫院
平町田町
電話五五九番

ざつねぼ
平町公園下
桑原柔道整骨院
電話六七四
神經痛
リウマチ
オレンヂ
パスタ

夜診
胃腸病專門
內科
胃腸病科
花柳病科
性病科
皮膚科
（見習看護婦募集）
松村病院
胃腸病
性病
（平町南町電一〇七番）
療間

東西會社の
新商品
石鹸
齒磨
齒刷子
良い電球は
眼の護り
國產
トウランプ
連鎖店にあり

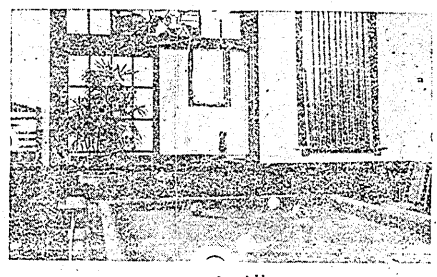

鐵道省指定記念
小名濱……湯本廻乘合
自動車無料乘車券サービス

小瀧へ!!!
◇宿泊料　1.50　2.00　2.50
（御帶在は左記料金にて中食料をふくませます）
◇日曜浴席料　.20
◇自炊料　.50—.80　入浴料・室料　夜具料一切
◇料理一定食　.80　1.00　1.50
（その他一品料理洋食）
◇湯効　神經痛・リウマチス・胃腸病　痔疾・婦人病・逆上・中風・肥・胖病
（內務省東京衛生試驗所檢定濟）
◇諸設備　撞球場・高級ラヂオ・大廣間　讀書室・近代式浴場　洗面所・水洗式便所　小動物園　タクシー部・御子樣運動器具
◇名物　川魚料理（うなぎ・鯉）蜂蜜羊かん
◎女中數名入用◎
常磐線湯本驛　小瀧鑛泉
御旅館　御自炊　瀧の湯
電話（小名濱）一〇三番

乘車券は小名濱馬目自動車店、西野屋自轉車店、湯本驛前丸本、矢內自動車店に御座います。三人樣以上はハイヤーをサービス致します。何卒御利用下さい。

恐るべき中風、腦溢血を速治せしむる

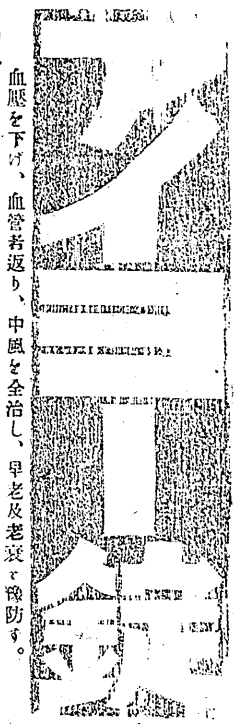

血壓を下げ、血管若返り、中風を全治し、早老及老衰を豫防す。
中風の原因は血管の硬化にあり血管硬化すれば血壓高まり精神的並に肉体的に退行現象を生じ所謂老年病を誘發し或は中風腦溢血を突發す。
アイヨー錠の應用は血管に若返り現象を與へ老衰の進行を緩徐ならしめ初老及中老期に隨伴する總ての不快症を除去し中風を豫防す。
動脈硬化症、高血壓症、初老期に於ける体力及精力減退、中風、腦溢血の豫防に常用すべき貴重藥
百四十四錠（八日分）貳圓　四百八十六錠（廿七日分）六圓
千八百錠（百日分）貳拾圓
專賣店　山野邊藥局
平町五丁目（電呼六六八）

貸切自動車
高級流線型
時代の要求!!
時代の寵兒!!
皆樣の足
◎お玄關からお玄關への……
◎豆タクを是非御利用下さい
迅速
親切
丁寧
…貸金低廉普通料金の四割引…
平和タクシー
豆タク部
植田台町
電話六十四番

大塚の運動具
大特賣
◎在庫品の續く限り値上せず
野球グローブ　大入用　二、〇〇〇
バット　七〇〇
庭球ラケット　二、〇〇〇
野球用スパイク……特賣
競技用野球ユニホーム一チーム御新調には
マーク……サービス
定評ある競技ユニホーム、バンツ
品は何んでも豐富に揃つて居ます。
平・銀座通り
御用命は　大塚
小店員……募集
十四、五才より四、五名
電話七七番

新開院
重田眼科
平驛前通り元福島貯蓄銀行跡
眼科一般
眼鏡檢定
醫師　重田景治
平町田町一番地

產婦人科
外科
藥局
院長　木村寅次郎
醫學博士　內木宗八
藥劑師　大岩俊雄
平町新川町十九番地
入院隨意
病室完備
木村病院
電話一六四番

モシモシ

三分間百五十圓也 平から亞爾然丁へ

更に國際通話區域擴大

底止する處無き科學文明の發達は、總有る方面に向つて絶えず時間空間の短縮を續けてゐる。平局に於ける國際通話區域の著しい擴大などもまさにその一つ——同局では夙くから

臺灣　滿洲　比立賓　シャム　印度　アフリカ　歐洲各國　航行中の秩父丸

等の間に通話の便が開け、台灣六圓（三分間、爾後一分間毎に三分の一加徴）上海十五圓、アメリカ百圓の料金により、而も內地のそれの如く番號と番號とで無く人と人との通話連絡が行はれてゐたが、今回更に通話區域に南米アルゼンチンが加へられ首府ブエノス・アイレスをはじめ北はボリヴィヤ、パラグアイ、東はウルグアイの大西洋岸迄肉聲の交歡が出來る事になつた。之れ亦輝かしい平市創實施への明朗前奏曲と謂ふべきである

磐炭電柱移轉交渉

數次の交渉も空しく 平町で更に協議

平第四小學校敷地を通る磐事鐵演會は二十一日午前九時から同村小學校に開く、城炭礦送電線の移轉交渉は、その工費一萬三千圓のうち六分出して欲しいと云ふ交渉に對して炭礦側では三分より斷じて出せぬとの回答に數次に亘る交渉も空しく未だ解決を見てゐないので平町では昨十九日午後一時から委員會を開いて協議の結果更に炭礦本社に對して交渉を進める事となつた模樣である

昭和人絹 總會

重役增員決定

昭和人絹では十七日午前十時京橋味の素ビルで臨時總會を開き左の諸議案を付議承認した

一、龍山人絹合併報告の件
二、三重人絹合併假契約承諾の件
三、重役增員の件、取締役に伊藤忠兵衛、井上富三、伊藤竹之助、松岡潤吉四氏、監査役に豊田利三郎氏新任
四、那山人絹合併に伴ふ定款一部變更の件

。。。。。。
農事講演會　豊間村の農民講習生一同は十九日好間村の二毛作共同作業場、內の草農事實行組合を視察、更に來月五日同男子部は上遠野村の模範苗代の見學をなす

入山對日立温交會庭球　入山庭球部では來る二十三日の日曜公休を卜し午前九時から日立温交會軍を迎へ華々しく決戰を試みるが出場各五組盛會を豫想されてゐる

。。。。。。
農事講演會　豊間村の農事傳習會を二十四日平町禰宜町磐城炭礦火力發電所は出力二萬キロ、一日三百トンの石炭を煙りにするので吐き出される石炭の焚殼は毎日二百五十トンもの大量に上つて居り附近一帶は宛ら『炭殼の山』を築いて都市美を損ふ事甚しいと云ふので炭礦當局では曾てからこの炭殼の山の整理に頭をしぼつてゐた結果これを一と山蔭の神谷村片寄地內へ搬出する事となり鐵索道の架設を急いでゐたが此程竣功神轉を開始した

この鐵索道は夏井川と鎌田山を越えて神谷村に至る延長二キロ

平町地內の美化工作の一つとして喜ばれてゐる

。。。。。。
農事傳習會　石城農試分場の農事傳習會を二十四日中堅生員學　石城中堅農

鐵索道に乘つて 石炭殼は走る

磐炭發電所の新施設

土地賃貸價格調査員改選

七月執行を前にし 平稅務署で實調査

平稅務署管內第二回土地賃貸價格調査委員の改選は七月中旬執行されるが市制實施によりその定員は

市部二名　郡部各町村一名

になる模樣、この改選は十年に一度行はれるもので同署では愼重公平を期し昨年實調査を行つた上目下直稅關係を動員してこれが補正調査に忙殺されてゐる

出荷九百俵

あす俵米共販

石城販聯の俵米定期共販はしく高まつてゐる、十八日郡農會の斡旋で二百三十八郡山第三小學校で行はれた頭分を納入した

明二十一日行ふが出荷左の如く九百五十三俵

平一六六　同モチ二　二號一六〇　飯野一一〇　同モチ五　高久一〇六　草野一六〇　平蛭三九　大野一一六　同二號五二　夏井三七

緬羊二百四十頭分

陸軍製絨所へ納入

郡下の緬羊飼育熱は輓近著

農繁期を控へ 托兒所設置懇談會

郡下の開催日割決る

縣では農繁期を迎へて農村導を中心に懇談を進める方の現狀が益々農繁期托兒所針である郡下の開催日割及設置の必要を痛感させる現狀に鑑みこれが擴充强化に努力してゐるが、今回同施設の比較的おくれた濱通り並に會津方面で農繁期托兒所懇談會を開きそれには既に經驗濟みの他町村係員も出席せしめ趣旨の普及と指

△五月廿日—湯本小學校（鹿島　玉川　小名濱　磐崎　內郷　湯本）△廿一日—飯野小學校（飯野　高久）△廿二日—四倉小學校（四倉　大浦　久の濱）

鐵材昂騰の波に乘り 世は古物屋さん時代

一日の儲けが最高五圓デスゾ

所謂『鐵飢饉』により昂騰ン〳〵殖えてゐる

また昂騰を辿つてゐる鐵材だ、平町邊りでも江筋の川底を漁るもの、或は赤子をおんぶして鐵工場邊のゴミ捨場を掘り返すお內儀さん連の姿が此處、彼處に見受けられるがその神經は何れも鐵！鐵！にたかぶつてゐるのだ、この機會を覘つて古物屋さんの數は其後もグ

平屬管下にはその數ザッ！と八百名に上つて居り現在一日平均一件位を許可してゐると云ふだから最近では轉向ばやりお客さんを相手にしてゐたキンツバやさん、天秤肩に目衛生區長は遠藤五三二郎氏の任期滿了により伊藤軍

さんになりすまして居り、鋼子のよい時で一日の儲けが何と五圓にもなる事があると云ふのだから確かに堪えられないものがあるのだ

。。。。。。
衛生區長改選　平町一丁

其頃の町議戰を顧る

現在の約六分の一に過ぎなかつた 級別掉尾の有權者數

○△生記

(9)

（大正十年五月二十九日本紙記事承前）

△叶田鉾治氏　前掲佐藤作平氏と共に盛に景氣の良い噂を立てられつつあるも結果果して如何

△鍋橋久太郎氏　一級より阿部唯次郎氏を起たしむべく立候補を斷念したとか或はすべく餘儀無くされしとか風評されつつあり

要之。最後迄極めて平凡なる裡に進行するものの如く一般より想像された一級戰も最近に於ける鈴木堅助、山崎與三郎、鍋橋久太郎諸氏の出所進退が意外にも選擧界に波紋を起す一石となつて各方面に掉尾の急轉を演出したるものゝ謂はねばならぬ。興味あるは明日明後日の蓋あけなるかな。云々

×

（同三十日所載）　全町擧げて夜うち朝がけの大奮闘情を』『××に御入れ下さい』『御同情を乞ふ』等樣々な文句で悲鳴を揚ぐる一日茲に一段落を告げ、本朝八時公會堂に於ける二級選擧場の開始により、各自のり所謂消き一票によつて各候補者の運命は刻々に解決せられつつある

手に手に提灯を振り翳して外來運動者の侵入を監視して居た田町、柳町、五丁目、南白銀町の各町や喧囂の場合に監視員の結束集合を期する爲め、呼子の笛迄用意したと云ふ鎌田町等の露骨な運動は本朝一轉して辻々に貼られた『何卒御同情を』『御入れ下さ』等樣の悲劇は在所に演ぜられてゐる

本日は朝來宛然大晦日の樣な慌だしさに全町稀に見る緊張を示して選擧場の附近は急造の各候補の選擧事務所人休憩所で、南町の通り目、遠藤、漆畑、叶多、酒井（勇）、新田目醋氏の順序で隙間無き迄にずらりと建て連り、近くして山雨到らんとする天幕張りの小屋內には極めて殺氣滿々たる嵐氣が薄氣味惡く流れてゐた

（つづく）

家出一件

息子

相馬郡大甕村北原草野惠助の伜大（三）は九歳の時から腦病を思つてゐたが去月十八日ブラリ家出したまゝ行方不明となり最近平町方面に入り

人妻

栃木縣那須郡金田村倉骨農業一妻郡司ヨシイ（三〇）は今年二月無斷家出したが郡內で旅館、料理屋、カフエー等に住込み

乞食の末路二態

乞食の末路二態——

安達郡本宮町南町生

小名濱で

四間餘の高所で感電

變電所の電工危篤

平町手搦町日立電力平變電所電工菅野力（四之）は十九日午前十一時頃電工三名と共に變電所構內地上四間餘の高所で修理作業中誤つて傍の五萬五千ボルトの高壓線外覆に觸れて感電後頭部其他に全治五ヶ月の重傷を負ひ新川町北川醫院で手當中

死にきれず 昏々と眠る

カルモチン自殺未遂後報

昨報—小名濱町下明神町新米旅館でカルモチン自殺を圖つたが未遂に終つた內郷

亂暴二人組

平署に檢擧さる

內郷村宮鈴川英吉（二〇）假名—同村平太郎關根孝（二）の兩名は十三日夜十時頃同村

その數四萬一千名

湯本職業紹介所の日傭勞働者斡旋數

蛭田川其他各土木工事の着十七日午後五時頃小名濱町

末路二態

乞食の末路二態——

小名濱で

天氣豫報

小名濱測候所發表

今晩は南の風曇後雨
明日は南西の風曇後晴

衣類泥捕る

內郷村宮居住宮城縣生れ前科三犯太田木（四之）は十九日朝七時頃同村竹の內鈴木米三方に

二十一日

（小名濱測候所發表）

滿潮前　〇、五五　二、三〇
後　一、三〇　千潮前八、一〇　後七、五〇

舊	新	月	日	宿
四	五	十二	一	鬼
戊	甲	平	先負	宿

新しき土
（獨逸版）
二十日ヨリ
上映
平館

▽新設御知せ△
電話五五五番
右電話は今般白銀町加藤營業所殿より譲受け本日より開通致し候に付何卒御利用の程願上候
平町才槌小路一
相互扶助機關　石城中小商工互融會

電話新設
七二六番
福島縣平町鍛冶町一八
債券公債買賣貸付
日本商事株式會社
平支店

公債、株式、賣買
一般証券業務
平市三町目
電話一七七番
友都株式會社
營業所　水戸市泉町二丁目
電話二四〇・六〇一番
助川町天王町
電話六九番
大子町榮町
電話二九番

廣告
火災復興に三ケ月間を要した大和田印刷所は愈々出來上りました、全部が最新式のポイント活字です、斷然地方唯一であります、多少にかゝはらず一度御下命の上御試驗下さい。價格は安く、速くそれで出來榮は上々に努力致します
電話は從來五五五番でしたが今回の新設電話にあたつて最もエンギのよいシチフク神の七福
七二九番
平町仲町二十三番地
大和田印刷所
磐城之實業社
大和田與兵衛