夕刊
常磐新聞
八月七日
發行兼編輯印刷人 伊藤藤次
福島縣平南町五九
發行所 常磐新聞社
日曜祭日翌日休刊
一部二錢 一ヶ月 五十錢
廣告料 一行 五十錢
本社 小名濱町古港一
◆支局所在地◆
平町材木町二〇
四倉町停車場通り
湯本町新校舍前
植田町金畑五

二青年ビール瓶で低抗
新川端未明の捕物
草野、布施兩刑事のお手柄

七日早朝平署の草野、布施兩刑事が平町新川端を巡回中、ビール瓶を肩にした二人の若者を發見不審を抱きよ誰何すると矢庭に抵抗、たすさへたるビール瓶を以て打つてかゝたが、兩刑事は難なく取押へた、取調べの結果右の兩名は石城郡豊間村大字豊間生れ、草野虎夫（二六）同木戸熊二郎（二八）共に假名一で六日夜平町大町古物商垂井好藏方に忍び込みビール瓶一打を盗み出し賣却に行く途中であつた、尚兩名は豊間村小學校より時計を窃取した外窃盗數件を自白した

省用減
營業用增
常磐炭發送狀況

常磐炭界の發送狀況は營業用四、四八六車五、二〇五六瓲　省用一、二五〇車一五、五八六瓲　合計五、七三六車六七、六四二瓲　で前年同期に比し營業用用（增差）六六八車七、四一八瓲　省用（減差）二四二車四、五六二瓲　差引三百二十五車三千五十六瓲の增であり、同月中合計一萬六千一九車十八萬九千七百七十七瓲は前年同月に比し七百六十二車六千四百七十六瓲增加の明朗な數字を示し常磐炭礦の好景氣を如實に物語つてゐる

平市外通話料
平郵便局の市外電話線は來る十一日から山形縣小國局と通話を開始するが一通話六十錢

待望の鰹漁を控え
張込む郡下魚油業者
軍需インフレに先行相場高騰

鰹豊漁によつて最週メキメキと勃興して來た魚油製造業は郡下には小名濱の百〇七軒を筆頭に四倉、江小、小濱豊間の順で約三百五十名の同業者あり昨秋の農產額は一躍二十三萬貫其の金額十七萬圓を突破するの隆盛ぶりで今年も鰹漁季を前に斯業者は工場擴張、設備刷新等大童べとなつて準備中である　尚當業者の最も注視しつゝある成行相場は現在一鐵に付三圓六十錢乃至三圓七十錢であるが魚油濱幼稚園鈴木伊勢子女史の精製油より爆藥原料となるグリセリンが抽出されるため軍需インフレの波に乘り益々高騰を豫想されてる因に現在魚油を原料とする製品左の如し
石鹼、塗料、人造バター、ヒマシ油代用藥、リノリーム、レコード、模型材料其他

警察精神の覺醒、農村警察
平署の新しい試み
警察行政刷新委員會
目下會則立案中

警察行政刷新の喧しく叫ばれてゐる折柄平警察署で縣下廿九警察署に先き立ち『警察行政刷新委員會』を組織し署長が委員長となり警部補巡査部長が委員になり毎月上旬委員會を開き、署長の權限内にある一般行政取締法で時代とかけ離れてゐるのや實生活と繰遠い規則の刷新改善を計るは勿論監督官廳答申の諸問機關とし警察官本來の使命達成を計る外常に欠けてゐる兎角非難され易い司法刑事、駐在巡査の教養指導訓練を爲し健全なる警察官の陶冶に當るもので、目下猪狩次席か會則立案中で茲一兩日中には第一回の委員會を開くことになつたが何しろ縣下最初の試みのこととて成果を非常に期待されてゐる。右に就いて柴田平署長は語り戸口調査規則等は明治年代制定したもので時代の流れに適しない樣な規則や令規則相當あるのでか

岩間海岸にキャンプ
植田小年團四十名

植田町少年團では六日より八日まで岩間海岸に臨海學校を開設することになり、團員四十名は氏家、新田兩教員に引率され六日出發した

講習第二日目
幼兒の心理と教育
青木教授講演

社會事業講習會第三日目は帝大教授青木誠四郎氏を講師として午前九時より幼兒の心理と教育と題する講演があり午後は仲藤女史の唱歌遊戲講習があつた

磐女の遠征

過般の縣下大會に女帥と同點であり乍ら時間の都合で決勝戰を放棄第二位を甘受して歸校した磐女庭球部は今六日仙臺に開催された宮城庭球協會主催の關東北々海道一般女子庭球大會の制覇を目ざし鈴木教諭引率の下に出發したが出場選手は左の如くである
（熊ヤス子　熊トリ子）
（渡邊コト子　鶴山廣子）

カチカチ山の研究發表
保育講習會第三日目

縣下保育事業講習會は今七日午前八時より小名濱小學校武道場に於て開かれ小名濱幼稚園鈴木伊勢子女史の精製油より爆藥原料となるグリセリンが抽出されるため軍需インフレの波に乘り益々高騰を豫想されてる因に現在魚油を原料とする製品左の如し
石鹼、塗料、人造バター、ヒマシ油代用藥、リノリーム、レコード、模型材料其他

幼兒保育に於て宗教的情操教育の具体的方法如何に付いて審議し福島隣保館が、人畜の被害はなかつた

仲藤義子女史の童話『カチ〳〵山』に關する一考察と題する研究發表あり午後二時閉會近海探勝を行つた

平町に落雷
昨六日午後五時頃、平町新川町諸橋呉服店前の電柱に落雷したが相棒は逸早く栃木縣下に逃走行方をくらま

コソ泥をして逃走
内郷村大字綴生れ當時住所不定中田一正（八）假名は白河町で氏名不詳廿才位の青年と共謀でコソ泥を働き五日午後六時頃白河署に逮捕されたが相棒は逸早く栃木縣方面に逃走行方をくらま

氣壓は完全に夏形
氣溫はグン〳〵上昇する

休暇入りと共に一寸愚図つき氣味で或は昨年同樣の照り●●●

小名濱體育聯盟 會長辭任挨拶

躍進に躍進をたどる神國我帝國は瑞祥茲に重なりて第十二回國際オリンピック大會も紀元二千六百年祭執行と共に東京市に於て華々しく開催せらるゝ事に確定された事は吾等日本國民の擧國歡喜に堪えざる處であつてこれを契機に東洋の覇權者たる帝國の威信發揚に最善を盡さざるべからず茲に官民一途これが對策に付き早くも諸般の準備に着手せられた事は誠に適應の措置にして吾人はこの輝かしき時機の到來を待つて一大飛躍を試むべく萬策を講ずるの必要を痛感するものである。

夫れ國家興隆の因は多々あるべしと雖も其根源は國民体位の强剛にして其体軀よりほとばしる健實なる思想の發露に外ならずと信ず是れ各國が競ふて體育を奬勵し國民体位の向上に努力する所以にして今や体育熱は世界を擧げて將に國際的大運動と化し帝國亦堂々列國に伍するの盛況を呈するに至りたることは寔に欣幸に堪えざる處である。

不肖等曩に願る處あり過去數年前に於て町民体育思想の向上に資すべく小名濱野球協會を創設し爾來各位の御聲援の元に逐年隆盛に趣き遂に前年度に於て町當局及有志各位の深甚なる理解の下に町補助を仰ぎ規約も一層擴大して時代に適應したる施設を講じ全小名濱体育聯盟會と改稱し各種競技を網羅して昨秋、明治節を期して第一回大會を而も大會も紀元二千六百年祭執盛大に開催終了したり是れ行と共に東京市に於て華々しく開催せらるゝ事に確定された事は吾等日本國民の擧國歡喜に堪えざる處であつてこれを契機に東洋の覇權者たる帝國の威信發揚に最善を盡さざるべからず茲に官民一途これが對策に付き早くも諸般の準備に着手せられた事は誠に適應の措置にして吾人はこの輝かしき時機の到來を待つて一大飛躍を試むべく萬策を講ずるの必要を痛感するものである。

夫れ國家興隆の因は多々あるべしと雖も其根源は國民体位の强剛にして其体軀よりほとばしる健實なる思想の發露に外ならずと信ず是れ各國が競ふて體育を奬勵し國民体位の向上に努力する所以にして今や体育熱は世界を擧げて將に國際的大運動と化し帝國亦堂々列國に伍するの盛況を呈するに至りたることは寔に欣幸に堪えざる處である。

不肖等曩に願る處あり過去數年前に於て町民体育思想の向上に資すべく小名濱野球協會を創設し爾來各位の御聲援の元に逐年隆盛に趣き遂に前年度に於て町當局及有志各位の深甚なる理解の下に町補助を仰ぎ規約も一層擴大して時代に適應したる施設を講じ全小名濱體育聯盟會と改稱し各種競技を網羅して昨秋、明治節を期して第一回大會を而も大會も紀元二千六百年祭執盛大に開催終了したり是れ行と共に東京市に於て華々しく開催せらるゝ事に確定された事は吾等日本國民の擧國歡喜に堪えざる處であつてこれを契機に東洋の覇權者たる帝國の威信發揚に最善を盡さざるべからず茲に官民一途これが對策に付き早くも諸般の準備に着手せられた事は誠に適應の措置にして吾人はこの輝かしき時機の到來を待つて一大飛躍を試むべく萬策を講ずるの必要を痛感するものである。

夫れ國家興隆の因は多々あるべしと雖も其根源は國民体位の强剛にして其体軀よりほとばしる健實なる思想の發露に外ならずと信ず是れ各國が競ふて體育を奬勵し國民体位の向上に努力する所以にして今や体育熱は世界を擧げて將に國際的大運動と化し帝國亦堂々列國に伍するの盛況を呈するに至りたることは寔に欣幸に堪えざる處である。

不肖等曩に願る處あり過去數年前に於て町民体育思想の向上に資すべく小名濱野球協會を創設し爾來各位の御聲援の元に逐年隆盛に趣き遂に前年度に於て町當局及有志各位の深甚なる理解の下に町補助を仰ぎ規約も一層擴大して時代に適應したる施設を講じ全小名濱體育聯盟會と改稱し各種競技を網羅して昨秋、明治節を期して第一回大會を而も大會も紀元二千六百年祭執盛大に開催終了したり是れ行と共に東京市に於て華々しく開催せらるゝ事に確定された事は吾等日本國民の擧國歡喜に堪えざる處であつてこれを契機に東洋の覇權者たる帝國の威信發揚に最善を盡さざるべからず茲に官民一途これが對策に付き早くも諸般の準備に着手せられた事は誠に適應の措置にして吾人はこの輝かしき時機の到來を待つて一大飛躍を試むべく萬策を講ずるの必要を痛感するものである。

夫れ國家興隆の因は多々あるべしと雖も其根源は國民体位の强剛にして其体軀よりほとばしる健實なる思想の發露に外ならずと信ず是れ各國が競ふて體育を奬勵し國民体位の向上に努力する所以にして今や体育熱は世界を擧げて將に國際的大運動と化し帝國亦堂々列國に伍するの盛況を呈するに至りたることは寔に欣幸に堪えざる處である。

不肖等曩に願る處あり過去數年前に於て町民体育思想の向上に資すべく小名濱野球協會を創設し爾來各位の御聲援の元に逐年隆盛に趣き遂に前年度に於て町當局及有志各位の深甚なる理解の下に町補助を仰ぎ規約も一層擴大して時代に適應したる施設を講じ全小名濱

平第一臨海學校 —（第二信）—

愉快な 新舞子行き

小使ひの小父さん小母さん達が、腕によりをかけては下手ながらも、一通りはつくつてくれたおいしい櫻御飯のお辨當を持つて、なさき傳へに新舞子に行く。

元氣な僕達、忽ちの中に新舞子を征服。

ボートや大きな舟を借りて愉快に半日を遊んで、四倉に歸つたのが午後四時頃それから又築港内で一あびクロール、とびこみ、背泳です。

僕達はもうたいがいの泳ぎは下手ながらも、一通りはつくつてくれたおいしい櫻出來るやうになりました。

一番下手なものでも五米は泳げます。

とびこみは愉快ですよ。

舟や築港から僕達が上手にとびこむと、一ぱいの見物人が拍手してくれます、（腹なんか決してぶちません）

明日は久之濱へ行く豫定です。

非詩非歌

紅夢樓

新聞は活字の離合集散で出來るのだ。

活字の集合するところ句をなし、節をなし、章をなす、そして一つの文をなす。

また、活字の離散する所もとのバラ〳〵になつて活字はそれ〴〵のベッドに横臥する。

一つの活字、一つの文字だけでは死んでゐる、休んでゐるのだ、がしかし職場の人達の電光石火、手早わざによつて一度ケースより拾ひ集められ摘み上げられて句、節、章、文となるや或は活人の文となり、又は殺人の章となる。

恐るべし活字の活躍、三尺の秋水恐るべし、トロピス一彈怖るべし、爆彈の一投戰慄すべし。

されど

『ペンの力は劍よりも强し

ペンの威力は卽ち文の威力なり！

文の威力は卽ち活字の活躍だ、威力だ。

一つ一つの活字は死默して、ケースのベッドに横臥し、安眠してゐる。

されど一指一觸すれば活殺自在の神文魔章となるのだ。

活字を使ふ人、活字に生きる人、文を筆する人ペンを握る人!!!

とに角注意しませう。

犬

尾形顯

この窮屈な小舍の中から
錆ついた鎖を斷ち切つて
明るい世界へ出よう
赤い舌を焰ともやし
たてがみを旗となびかせて
何やら得体の知れぬもの
へ
怖れず吠えて行かう
もう尻尾なんか卷いてゐられない

夏は若人

齋藤まさる

行こうよ　朗らかに
コバルトの空晴れて
オール持つ手に陽は躍る
夏だ！　男だ！
オオッ!!血が躍る

行こうよ　爽やかに
キャンプの聲が叫ぶ
若い力だあの尾根越えろ
夏だ！　男だ！
オオッ!!血が躍る

行こうよ　うらゝに
希望のパラダイス
繼のスズには花が咲く
夏だ！　若人!!
オオッ!!血が躍る

亂れ飛ぶ 與太は

投稿歓迎

△與太倶樂部にだつて野球位やる連中は澤山居りますよ、都市對抗でも終つたら優勝チームを小名濱の臨海球場あたりに招聘し一泡吹かしてやらうッてんで目下猛練習なんだがメンバー左の如くいづれも打つ、ナグル、ケルの三調子揃つた强打者揃ひだから如何にスタープレヤーを網羅する東京倶樂部だつて負けるのには相當油汗を流すだらうと思つてるんだ、その際は諸君一つガッチリ應援願ひやすせ

（投手）赤城の忠治（捕手）東海の顔役（一壘）柳暗雀（二壘）〇〇〇〇子（三壘）のどぐろ一家（遊撃）港のダンディ（右翼）ウソ倶樂部會員（中堅）中じんの親友（左翼）黑豹生

（與太倶樂部會長）

みやげ話

【七】吉村生寄稿

次は台東、台東は台灣の東に位するから台東と名付けたものであります台東街に台東廳が置てありますが人口は僅かに七千五百九人で内、内地人が一千四百五十六人と云ふ微々たる狀態で四方は茫々たる大原野で僅かに内地人の移住して開墾に從事し居るものがありますが今後の開發を俟事多き所であります。

次は花蓮港、花蓮港は台東の北にあつて花蓮港廳の所在地であります人口は六千九百餘人内、内地人三千四百三十七人であります此地は臺東廳と同じく四方に未開の所多く將來の開發を希ふこと多き所であります都會は基隆（人口五萬余）淡水（二萬余）宜蘭（二萬余）蘇澳（九千余）桃園（一萬余）大村（二萬余）豐原（二萬余）彰化（二萬余）鹿港（三万余）南投（二萬余）ハ里（二萬余）嘉義（四萬余）斗六（二萬余）屏東（二萬余）旗山（一萬余）恒春（一万余）馬公（澎湖島二萬余）であります此等は皆郡役所の所在地であります。（以上臺灣事情に由る）

◎臺灣の行政機關は如何になつ居りますか

先年より臺灣も自治制となり臺灣總督は政府の委任に依り臺灣金島を統轄し其下に内地の縣と同樣事務を司る州には州知事があり又市のある所に（臺北、臺中、臺南、高雄）は内地と同じく市長に當る市尹と云ふものがあります、郡には郡長と同じき郡守なるものがあります。

口腔外科
齒科一般
植田町本町通り
森合齒科
院長　森合芳男
電話植田七十一番

農具
種子
セメント
長州風呂取付
タイル張工事
請負
織内農具店
織内精一
振替仙臺八一五〇
磐崎村下湯長谷

洋菓子問屋
九頭見周助商店
湯本驛前通り

小名濱特約店
小野自轉車店
小名濱町本町四〇

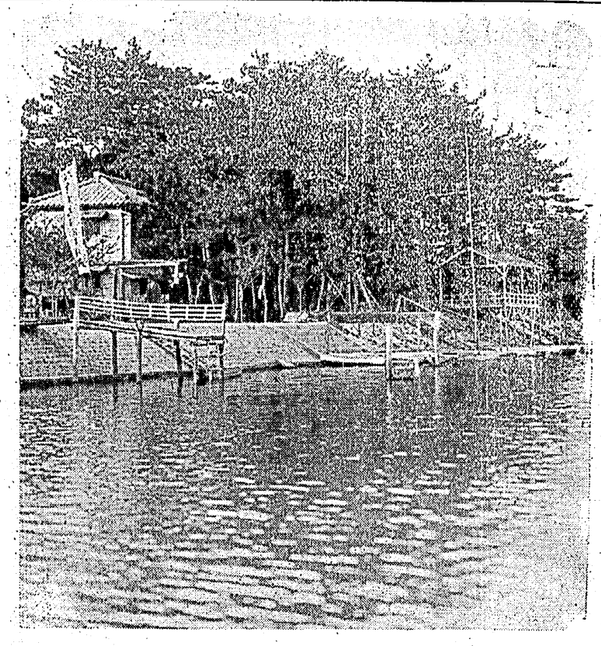

日本百景の一
（新舞子）
なぎさ亭
自動車玄關横付

外科内科花柳病科レントゲン科
草野醫院
小名濱町中島
電話一七三番
▼入院隨意▲

○廣告の御用は……廣範圍に配布する、……常磐新聞へ……

株式會社
金融——貯蓄
湯本無盡
電話四七番

藝妓・娼妓・酌婦・女給其他の周旋營業を開始致しました御相談に御來店の程を
周旋業
渡邊辰五郎
【會津屋】
石城郡四倉町蜆川海岸通り

◆◆◆◆◆小名濱海岸は招く！◆◆◆◆◆
海水浴客の準備が整ひました、大プールに浸るような安全感は必ず皆樣の御氣に召します
小名濱海岸脫衣場組合
紅林　入山自治會
小名盛　錦屋館
新吉田　米屋

撞球
ビリヤード
金波

に
ツルヤ
電一四〇

中元贈答品案内
先づ重寶な　商品券
半布一打箱入　7.5
タヲル三本箱入　3.4
本年流行ベンベルグシャツ箱入　100
呂ボイルシャツ箱入　110
タオルネマキ箱入　180
其他各下ネクタイワイシャツ
婦人洋傘
均一特賣
本絹　270
二重　300
重張　330
350

内臟外科
一般外科
レントゲン科
北川外科
平町新川町（諸橋醫院跡）
醫學博士　北川芳夫
（血液檢査毎日）　小林良次
イツデモ入院デキマス
電話四六四番

効め確かな明磐鑛泉
外傷諸障害　神經痛　リウマチス
胃腸病　痔疾　婦人病　外傷諸障害等
金成鑛泉
高砂館
石城郡玉川村金成
◉自動車門口まで。自炊の便あり。宿料金八十錢より御相談に應じます。但し三食付

遊覽お勸め
海水浴は四倉海岸へ！
大洋の涼味は
モーターボート
白鷗號が第一!!!
發着場所　四倉築港内
料金　近海（新舞子より）御一人　金貳拾錢
波立海岸　小人半額
◎大敷網波立方面の御相談に應じます
乘船券各脫衣場にあります

齒科診療開始
仲の作に齒科診療所が出來ました
今般齒科醫師　伊藤秀雄氏　を招聘致し　仲之作郵便局隣　に齒科診療所を開設致しました
何卒從前通りの御後援を願へます
毎日　正午より夜十時まで
江名南町　山村齒醫科院
中之作郵便局隣　中作齒科診療所
日大齒科醫學士　山村哲衛
東京齒科醫學士　伊藤秀雄

創業以來茲に二十年皆々樣の深甚なる御引立に相成り誠に有難く厚く御禮申上ます私は創業前東京技藝校を卒へ造花の研究を致して居ります未だ一人前の藝術家として立つ事が出來ずへる事が出來ません。此後皆樣の御指導の下に一層研究致し度御批判の上御引立御鞭撻下さいます樣切に御願ひ申上ます
店主　山田信次

祝造花
弔調製
山光堂
平四丁目局通り
電話五五〇番
◉お盆の御用意は！
佛具
金物
塗位牌
壇
取揃へて有ります