（大正十年十二月十日第三種郵便物認可）　昭和十四年十一月三十日　夕刊　（木曜日）　第五千六百八十五號　〔一〕

城山氏の記事を觀て

寫友會同人

（下）

然し人には各々其の好む處があつて、構圖の良さを採る場合あり、光の階調よろしきを賞するあり、仕上げの美を買ふあり、軟調なる畫風を好むあり、尖鋭なるピントを要求するあり、畫面全体から受ける氣分を主とするあり、前景、中景、遠景と取り捕はされば承知出來ざるもの等々で、作品優劣の判定も、存外デリケートなものであるらしい。

此處の場合に於ても、屢〻に依り、時代に依り、若干の相違點を生ずる、亦止むを得ぬ事であらう、互選の結果は、審査員の考と相異る點もあつたが、大体於ての一致を見ることが出來たのであつた。

金、銀、銅賞など考へ樣に依つては派手な名稱であるに限りであるかも知れぬ。だが然し、大家ともならばいざ知らず、未だ卵である吾々にとり、其の努力を促し、觀識眼を養ふ上に此のうるさい賞が、否々等級が、如何に役立つてゐる事か。殊に今は亡きセン山氏の頃に制定され、現今まで繼續されてゐるものを一概にうるさしと排り去る程無慙な賞でもない樣である。

吾々に賞を獲んが爲ではなく、此の賞に價する樣な良き作品を作り出すことに腐心せねばならない。

寫友會は大家の會合ではない。お互が研究し合つて、腕を磨かうといふ卵の集りである。卵が孵つて一人前となり、更に大家ともなり得るや否やは、今後の努力に待つ。寫友展を開く事も研究の一方法であるに過ぎない。一般に公開するのも一には會員の研究心を啓發し、努力を促進する方便である。獨り良がりとなり勝ちな吾々は同志の作品を比較し、無言の裡にも誡め合ひ敎へ敎はりつゝし審査員の講評を聽き、第三者からの批判に耳を傾け研究を積んで行かうとするのである。

一揃い作品を公開することは、眞に相濟まぬ次第ではあるが、卵を孵す親雞の境で見ても貰ひ、意見も賜り度いと希ふ。

此の點城山氏の熱意に感謝し度い。

時化雲

奥貫信盈

○跨き越す野川ながれ夕づきてひわひわと立つ句ありけり

○暴風雨あとの强き陽ざしに庭先を驅け通る子供が服にかがやく

○鋤り終て雨戸閉しつつ時化雲と吸はるる月の早さよ

○時化雲にたちまち吸はれゆく月を深谷の雨戸閉すとわびしむ

○次の間にたまたま目覺めし子の一人あけがた冷を母に訴ふ

賀清恭院殿碑成

（賢翁）

珠雪　小野務平

公共自治流德芳

創開商埠敎吾鄉

千秋勳得高人續

一片豐碑仰慕長

20日　△海底電信創設者11月　フイールド生ゝ（一、八一九）△歯

天氣豫報

小名濱測候所觀測

今晩　北西の風曇

小雨模樣後晴

明日　北西の風晴

時々曇

德占領（昭和一二）△訪日

れが爲めに貴殿の首尾までが宜しくなくなつた。漸て下さつたのである。有難いと思ふべし、兎角、御前の首尾を繕ひ再び出仕なれる樣願ふべければ、以後心を改め、然る可きである……。』

と、言ひ聞かせ、大小を取上げてしまひ、奥の一間へ押込めてしまつた。

須賀金彌は、お上の爲よ言も彼は若年にて必竟ましたからである……。然るに若年をも不憚益なきお諫申し奉り、某迄不首尾に致せしは愚を仇にて歸す言ひ樣もなき不埒の致し方なり然れども御最員に依て、只今御叱りのみにて某へお預

獨逸コンドル機東京着（同一二）

講談

振袖横町

須藤鐘一

(90)

荻原萬象畫

當時の事件（六）

須賀金彌の諫言立てで、將軍家は酒宴の興も覺果てし甚だ機嫌の、ろしくなき折から、柳澤美濃守が出仕しました。

『美濃守、よいところに參つた。予の酒宴中須賀金彌のいらざる諫言立て、酒宴の興も覺果てた。金彌は其方に預ける、吃度押込め閉門！』

との上意。

美濃守は、

『畏まり奉つります……』

と、お承けをして、再び『金彌は元備後守の家來にて、同人の推擧に依りまして御取立に相成りし者、差出がましくは存じますれど備後守にお預け然る可きかと存じまする……』

『左樣か、然らば備後守に預けよ……』

との御說、其處で金彌は扱此處で柳澤は考へた。

今までは隨分と他人を推擧して置いれし、もうそろ〳〵自分の位置を築いても味方は大勢だから大丈夫であらう！この折を幸ひに收野に同役、然も先役故身を退かしてしまはうと考へた。

そこで、退出後直樣、收野が方へ訪づれ、對面して『扨て、須賀金彌儀若氣の至りとは申せ、よーなき諫言立を申し上げ御機嫌に背き、其身お預けとなり、それより段々と取なり、それより段々と取なを以て千俵を下さるゝ旨を御小姓に召出されつたへを、

最中諫言させしは無禮なりとの上意でござつた。某は取上げられねば、まだ武士の面目も立つのであるがそれまで取上げられてしまあられた御樣子——。金彌つたのでは、面目が立たなきつと沃心を定めた。

『おゝ、早まつたことを致したな……』

と、後悔を致して見たがもう遲い。金彌は、こゝでお預けとあつても、大小

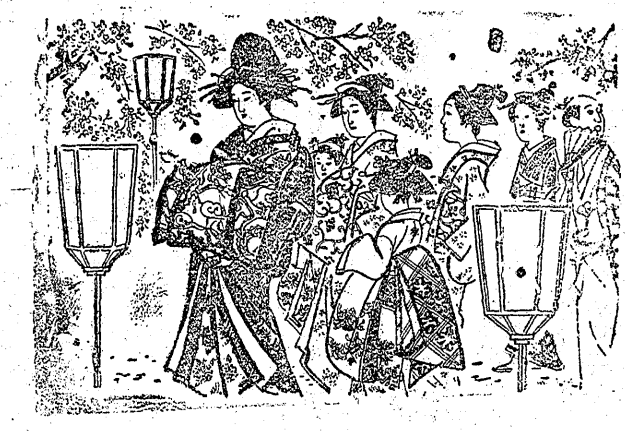

田毎の志るこぞうれ

電話六三二番

酒トマヅイ

たでんの

榮ちやん

平市田町花ノ里

電話三三番

アルバムでしたら

全國印

全國印アルバムの感覺

新鮮な圖案

全國印アルバムの堅牢な裝幀

全國印アルバムの嚴選やられわ紙質等を實物に就いて御覽下さい只今數十種入荷いたして居ります氣のきいた御贈答用品として好適です

全國アルバム

全國コーナー

特約店　**魁文堂**

電話三一三番

おでん

たつた揚

やきとり

一平

電話二六三番

入用

一、少年

少女工場員

小學卒業程度市內居住のもの、來談あれ

磐城新聞社

磐城名物

靈峰羊羹

小川鄕驛前

平屋賣店

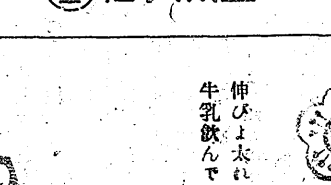

吸入用酸素

純度99%

體重計

モノサシ　マス　ハカリ

體温器　垂糸・修繕ゼンマイ

寒暖計　秤ノ取締

體重計

藥局

電話四〇番

手續簡易、利息低廉

庶民金庫の

資金を御利用下さい

信用組合平庶民金庫內

庶民金庫平代理所

酒ハ白菊

酒之王

寶瓶

平市田町

特約店　白菊廣瀨支店

電話五四番

秋田・伊藤本家吟醸

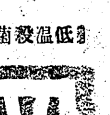

伸びよ太れよ

牛乳飲んで

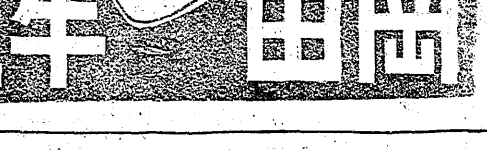

平市鎌田町

電話五一

岡田牛乳

低温殺菌

便秘の害ほど

怖しいものはありません。頭痛、メマヒ、坪鳴り、息切れ動悸、不眠も、記憶力や活動力の減退も、十中八九は便秘の害であります。子供はヒキツケさへ起します。御婦人は色艶を失ひ、ヒステリーの主因となります。大人は、ぐんぐん老衰を早め——ひいては、高血壓や腦溢血の原因にさへなります。これは皆、便の中毒なのであります。

しかし下劑の服用は、習慣性となり、胃腸をすします。それよりも、消化を助け、排泄を促がす各種の强力酵素とヴイタミンBの働きによつて快心の便通を營らすミクローゼの御試用を、確乎たる自信を以てお薦め致します。

ミクローゼは星製藥が研究十八年、酵母劑にをさるの確信を得て發賣した日本固有の綜合ビタミン有効菌劑であります。

酵母劑の上を行く！

晶結の研究の年八十八骨穗　生先郎次豐島豐　士博學醫・授敎助部學醫大帝都京前

一ケ月分三六〇錢　一圓五〇錢

社會式株藥製星　☆　田反五京東

今度の全國會議でも 既定方針は動くまい

淺水校長の歸り待たる

否應無しに來春から實施される中等校學科試驗廢止の趣旨を徹底させ中等學生に銃後の氣構へを強調せしめんとする河原田文相就任最初の全國中學校長會議に地方からは淺水磐中校長が出席中で當局案の絶對準據多大勢となつて居る今日內外に左右の議論はあり乍らも該會議によつて一般の輿論に幾分の應從を示すが如き新味に到底豫期出來ないが縣としては同會議に基き近く再び縣下の校長會議を招集し、考査上所謂三者綜合の基點其他實際の對處方針が決定されるものと觀られる

藝料組合に新財源

管下月額一萬の遊興稅に 交附金制度實施

遊興飲食稅の徵收事務を補助資金の造成その他相當有力な團體に對し本年度より交附すべき金額を去る五月以降九月迄に納めたる稅額の〇・五に相當する金額及び納稅者一人につき三十九錢の割合を以て計算した合計額と決定昨二十八日公布された。そこで本稅務署管內（市、郡下一圓）に於ける此種の團體は、料理屋、三業、西洋料理、貸座敷、保健等の各組合を通じ本四、湯本、小名濱各三、四倉、植田、內郷各二、江名、勿來各一合計十八を有し、これ等が今後當局から命令團體として認められる時は前記の率によつて夫々交附金を受くることゝなるが、市郡下一ケ月の本稅は約一萬圓で之に對する千分の五の額五十圓と納稅者の人員に應ずる一人三十九錢宛の合計により、市內の關係組合等では

半島同胞代表

傷兵慰問に出發

半島同胞より成る平協和會では既報の如く一泊二日の

書道展譽の入賞兒

來月三日から福島で

來月三日から福島市公會堂に開かれる福島書道振興會主催の書道展に地方から左記兒童が入賞三日午後一時から賞狀授與式が行はれる

△平第二校　田巻佳代子、增田智津子、山崎弘子、穴井美子、吉田佐惠子、石川美子、三井年子、廣瀨義子　横山りい子、高橋茂子、丹野とよ、堤千代子、齊藤英子

△神谷校　箱崎岩、中野房子、金成梅義、伊藤慶子　佐藤あや子、吉田きよ、

第一小學 兒童成績品展覽會

第一日目は唱歌會併催

平第一小學校兒童成績品（書方、圖書、手工）展覽會は來月二日から四日迄三日間爲平商北側教室に於て開催されるが全校兒童の多數作品に加へ、今回は過般福島で開催した縣下同上の一部成績品も併せ出陳

殊に第一日目の二日には全校兒童の唱歌會が催されるので相呼應して三日の日曜を中心に多數父兄母姉の參觀が豫期される

職紹へ復た新事務

明春一月靑少年雇入制限令實施で 平和產業にも許可制度

昭和十四年十一月三十日　磐城新聞　〔木曜日〕　第五千六百八十五號　〔二〕

世帶の大きい割合に機能のは厚生省案につき目下企畫るもので、適用範圍は大學（三）內郷村綴石炭商館島鐵男（三九）岡名も人を使つて購買券を買ひ、ガソリンの買ひ占めをやつてゐた嫌疑濃厚で目下留置取調べられてゐるが同署の此種の惡プローカー退治は愈よ本腰になつて來たやうである

▲死亡　本籍材本町四四横

經濟違反、第三次檢擧

木炭闇取引の全貌

關係者續々檢擧さる

來月三日から福島市公會堂に開かれる福島書道振興會主催の書道展に地方から左記兒童が入賞三日午後一時から賞狀授與式が行はれる

△平第二校　田巻佳代子、增田智津子、山崎弘子、穴井美子、吉田佐惠子、石川美子、三井年子、廣瀨義子　横山りい子、高橋茂子、丹野とよ、堤千代子、齊藤英子

△神谷校　箱崎岩、中野房子、金成梅義、伊藤慶子　佐藤あや子、吉田きよ、

優良納稅組合表彰

市で五年以上を詮衡

昨報市では來月十一日から後滿五ケ年を經たものゝうち實施される納稅週間中十二ヒ以前表彰されたのを除き、全市に亘り納稅組合の設置報國」宣傳に關する週間中及び加入勸奬に當るが最終の實施事項に就き須藤縣稅三の明日は縣の指示に基き全部を內申する一方「納稅日の十七日縣から表彰される主任の下で目下計畫中であ

不用品卽賣の純益を寄附

昨報　市內の奥さん達の肝入りで公會堂に開かれた第四回不用品交換卽賣會は豫想以上の盛況を呈したので川崎トクさん、金成キミさん、桑原ナカさん、松野尾竹子さん達が代表で金二十圓を市銃後奉公會へ、金十圓を隣保館建設費金として市社會事業助成會へ寄附し

投槍

投書歡迎

◇第一線を偲べば個人の嗜好物など犧牲にするのは作製の手數もはぶけてよいなんでもないやうなものだが、一部都合のやうに思はれるの觀念で進めばこの廢品運動もより效果的なものになる

◇此の節では「包裝寄店もあるかと思へば、キザ

品不足も道理

裏面にこんな惡手段

ガソリン闇取引摘發

この外植田町北鄉德助

これも同署によつて摘發されたガソリン闇取引一最近「購買券があつても油が品切れで買へない」といふ聲が各所におこつてゐるのは其間惡ブローカーの暗躍によりトラックの破損等によつて生じた餘剩購買券の買ひしめによるものであることを突きとめた同署では先づ植田町横町石炭商久保七郎（四五）を檢玉にあげたが同人はこの手で他府縣から買ひしめた購買券でトラム缶一本五十圓も高く主として植田地方の小炭礦に約三千ガロンを不正販賣した外三函菅野福次郎外十餘名石炭不足を奇貨として石炭に對して檜丸二等品（公賣卸の條件にガソリン券を定一圓七十五錢を一圓強要、一ガロン券を一圓四九十五錢乃至二圓に賣り十錢位で轉賣してゐたこと

時代の脚光を浴び 中央の檜舞台に躍る

在京鄉黨の橫顏

◇飯粒飛ばんとす　一寸云つて聽かせる處があるーからと呼び止められた清水副組長は、從容として……併し萬一の場合に備ふべき學骨をズボンのポケットに秘めて敎室に戻つた。對手は鬼よも組まんず其の後を襲ふた良いとしのニュースバリューを感じたのが其の頃福島の何新聞社其他至誠寮に於ける勇士の面々である、いき詰るやうな沈目は霎時續いた。併したので、倭軀なりと雖も清水新組長、全級の統制上捨て置けずとあつて、當時生徒監の立場にあつた岡田毅業長の三郎敎諭（當時紺屋町居住）の前に敢然と

◇小粒だが滑水君　今でもそれと肯かれるやうに當時至つて小粒だつたので張りな平舊藩の血が流れてゐたせいか中々の利かん坊でよく通學生の興論をリードしたもんだ。

◇對抗意に表面化　一日。學校歸りの四方山かつた寄宿生間に『豎子生』『まあ、まあ』と宥められ大して擴大せずに濟んだ。

◇新聞記者の登場　當時この時件に就て多大のニュースバリューを感じたのが其の頃福島の何新聞社に通信員たりし鹿島村の人院隨意　安齊醫院　ダイオデエネス江尻仲君であつた。木綿の兵兒帶をチョコンと結んで手製の草履を脚の足につつかけて植竹業長のエンダビューに出かけたんだから愉快では無い

◇藤井君掃除忌避　校長排斥運動が不結果にも數學を習つてゐるが弾劾の陳情に及んだが、問題は溫厚な岡田敎諭から『まあ、まあ』と宥められ大して擴大せずに濟んだ。

◇新聞記者の登場　當時この時件に就て多大のニュースバリューを感じたのが其の頃福島の何新聞社に通信員たりし鹿島村の人院隨意　安齊醫院　ダイオデエネス江尻仲君であつた。木綿の兵兒帶をチョコンと結んで手製の草履を脚の足につつかけて植竹業長のエンダビューに出かけたんだから愉快では無い

磐中騷動後日譚

◇小粒だが滑水君　今でもそれと肯かれるやうに當時至つて小粒だつたので張りな平舊藩の血が流れてゐたせいか中々の利かん坊でよく通學生の興論をリードしたもんだ。

◇對抗意に表面化　一日。學校歸りの四方山かつた寄宿生間に『豎子生』『まあ、まあ』と宥められ大して擴大せずに濟んだ。

◇新聞記者の登場　當時この時件に就て多大のニュースバリューを感じたのが其の頃福島の何新聞社に通信員たりし鹿島村の人院隨意　安齊醫院　ダイオデエネス江尻仲君であつた。木綿の兵兒帶をチョコンと結んで手製の草履を脚の足につつかけて植竹業長のエンダビューに出かけたんだから愉快では無い

御誂ひは鈴木洋服店
高島屋洋服店
電話三六六

外科、內臟外科、エツキス光線科　院長安齊徹
平市田町　人院隨意　安齊醫院　電話四七五番

平市新川町　北川外科　電四六四

旅館　とらや　電話六四八番

平市南町　根本產婦人科　電三四

御贈答に最適　高島屋洋服店　電話三六六

男女　車掌募集（三名）
1、年齢十六才ヨリ十九才マデ
2、未經驗者ニテモ可
3、給料其他ハ委細面談
合名會社　平、四倉乘合自働車　平四丁目　電五九四

耳鼻咽喉科　專門　平市南町一六番地　大和田醫院　（入院隨意病室完備）　電一七〇番

國はニッポン魚は凍魚　日本水產特約　卸小賣　平製氷會社　（電三三六・三三六）　タヒ甘鯛　エビマナ鰹　白魚帆立貝柱　冷カヅノコ・ウニ貝燒　ヒマル凍魚　平代理店四丁目　卸魚問屋　電三三六

一般貨物運搬　迅速低廉に御取扱ひ致します、　福好工業合資會社　代表者　強口唯七郎　自動車部　電話二八二番　砂利、砂の御用命に對しては特に廉價にて御供給致します、

お醫油は……ヤマフル　壜屋　味噌醬油　たひら正宗　經節食品料　山崎合名會社　福島縣平市　電話（營業部一〇番　本店二七番）　明治生命磐城代理店　山崎與三郎

強い　自轉車とリヤカー　フタバ商會　新川町郵便局向