昭和26年（1951年）9月9日日曜日 第388号

鶯城日日

日日城磐

昭和26年7月19日 運輸省特別扱承認684号
（昭和25年10月6日 第三種郵便物認可）
（日刊）（1）

社團新聞 鶯城日日
所行發
一五番町諸部石城郡小名濱町
電話代表三六七番 二一九番
振替仙台三一三五五番
發行人兼編輯長 鈴木芳郎

小名濱第二中學校 校舍完成に就て

校長 佐藤瑞枝

市制施行を目標に控え町發展の一環事業として町當局並に町議會町民諸賢の進取的なる御英斷により茲に第二中學校の新設企劃され建築工事担當者並に請負者の絶大なる物心兩面の犧牲と更にはPTAの御援助等々數々の美談を生みつゝ本日工事の完成を見ましたことは學校側當師共感謝に堪えません

私は四月一日當校の學校長を命ぜられたものでありますが、未來幾千年かの學校傳統を作り、校風を樹立し後世に悔ない殿堂を期せねばならない重責を負うとき身の毛のよだつ思いであります

今後校内の施設、設備の充實を考えますれば只々焦燥と不安を感じます

今後共各位の御指導と御援助を賜りこの重責を完し町民各位の御期待に添い御恩の萬分の一に酬いたい考えであります

設備の充實を期待

二中PTA會長 門馬忠男

民主主義の普及並に町發展は一にかゝつて教育の振興にあります、幸いに當町におきましては理事者の深い教育に對する御理解と町議會議員町民諸兄の先見の明と御英斷によりまして環境に富む高台の地を選定せられまして昨今の秋晴れの大空を仰むように一千の兒童と共に父兄各位が待ちこがれました校舍も茲に竣工を見ました事を兒童と共に深く感謝する次第であります、新らしい校舍には新らしい良い校風を樹立し傳統としなければなりません、幸い校長始め教師各位は張り切つて献身努力致し居られましてうれしく存ずる次第であります

只父兄と致しましては校内諸施設、設備の充實の一日も早く完成致しまして教育に支障のなきよう今後共益々理事者並び町議會議員町民諸賢の御指導と御援助を賜り度く御願い致しまして御挨拶にかえる次第であります

共同募金の割當決定

石城地方町村長會では五日理事會を開き共同募金目標額の町村割當を決定したが主なる町村の割當額は次の通り

小名浜＝二二万七千四百
湯本＝二七万二千四百、植田＝九萬四百、泉＝六万五千八百、渡邊＝三萬四千五百、山田＝五万七千四百、錦＝一〇萬四百
勿來＝一二万八千八百、上遠野＝五万五千九百、入遠野＝四万七千二百、川部＝六万三千二百、田人＝四萬五千六百、豊間＝四萬五千六百、江名＝一〇万七千六百、鹿島＝三万五千五百、磐崎＝一

如鳩畫伯の講演

義人今村仁兵衛の生涯を語る

小名浜公民館では第七回の成人學級講座として牧島如鳩畫伯自作の幻燈畫による講演會を來る十一日（火曜日）午後七時より小名濱第一小學校講堂に於て開催するが演題は「ふくべ予言者」「山國川のせゝらぎ」その他であり、殊に住吉村の義人今村仁兵衛の傳記は昔住吉村の役人であつた今村仁兵衛が當時凶作と惡税に喘ぎ窮乏のどん底に陷つた農民を救わんとして成した行爲の數々が惡役人共の中傷する處となり時の代官の怒りにふれ遂に仁兵衛が當時凶作と惡税にはりつけにされたといううこの義俠の生涯こそは義人佐倉宗五郎にも比すべく感銘深い作品であり町民多數の來聽をさんで

各國の名作小說を讀みて ⑬

エリヒ・レマルク〝凱旋門〟

ドイツの巻

レマルクはドイツの現代作家で第一次大戰に出征戰後「西部戰線異常なし」（一九二九）を發表、當時無名のジャーナリストから一躍世界にその名を知られるに至り、戰爭文學の第一人者という折紙をつけられた以後作家として活躍中ナチスのため故國を追われフランスやアメリカで亡命生活を送つた、その間本篇を發表、アメリカで一九四四年のベスト・セラーとなつた他、ヨーロッパ諸國でも盛く讀まれアメリカでは一九四八年ラヴイックをシヤルル・ボワイエ、ジョアンをイングリット・バークマンにより映画化したが、この映畫は失敗したらしい

※ ※ ※

夜のパリのとある街路の闇の中に、ラヴイックは魂でも抜けたようにふら〳〵と歩いてくる女をみとめた、二人の距離が近ずく、夜の女？と一瞬彼は思つたが、街燈のうすあかりで見た女の眼は何か硝子玉のように虚だつた

パリは亡命者の巢である目的のない毎日の人生無國籍者のむなしさ、それに迫り來る戰爭の危機祖國ドイツをナチスのために追われ無旅券でフランスに入つたラヴイックは世界の何處へ行つても安んじて生活は許されない、それぱかりか破滅への暗い豫感さえする……絶望、虚無——いや、誰の人生も實は虚無というべきではなかろうか、ずべて生あるものにはまた死もある、相會うものには必ず別離があるのだ…ラヴイックはこう思うのだつた

そうしたラヴイックも、今ではあの夜ふと會つた女ジョアン・マズーにより

七日に九、十月分麥製品のクーポン券を交付したが、同月の配給日數は次の通りである

九月分米二十日、麥類十日

十月分米二十一日、麥類十日

磐崎でダンス講習會

磐崎村青年會では來る十日から五日間磐崎小學校講堂に於て文化部長吉田祐久氏外二十名の指導によりスクエアーダンスの講習會を開く

植田公民館で社會教育

植田町各種團体連絡協議會及び植田町公民館總務部は本日午後二時より植田町公民館に於て社會教育問題について研究會を開催する

一、植田公民館の生立ち
講師 岡田實

二、公民館の利用に就て
縣社會教育委員會

終つて社會教育の諸問題について座談會を開く

秋の日光への旅

國鐵交通公社で募集

日本交通公社平案内所、日本國有鐵道では人工の美を極めた東照宮の絢爛中禪寺湖の明眉、戰場ヶ原の秋色、湯の湖、湯天の出湯等互に競う人工と自然の美を總合した日光公園觀光の旅行團体客を次の要領で募集している

●期日
第一回九月十八日出發
十九日歸着
第二回九月十九日出發
二十日歸着

●人員
第一回＝三百名
第二回＝五百名

●費用
二千三百四十六圓（汽車、電車、ケーブル、バス、宿泊料、記念寫眞共）

●申込先
最寄驛、交通公社平営業所

庭球に小名一中優勝

本紙既報石城郡中体連主催郡下中學校第一回庭球大会は昨八日午前九時より小名浜第一中學校コートで擧行され男子は小名浜第一中學校優勝、女子は川邊中學校茶原、上田組が優勝し各々連盟杯を獲得し午后三時終了した順位は左の如し

男子（對校リーグ）
優勝 小名浜一中
二位 赤井一中

女子（個人對抗リーグ）
優勝川部中茶原、上田組
二位 小名一中小野、松永組
三位 小名一中馬目、手塚組

錦中生徒會役員改選

錦町中學校生徒会は七日役員改選を行つたが從來の話合的な選擧を改め候補者をたて〳〵立会演説会を開き各候補者の意見を全生徒に發表して公正な選擧を行つた結果次の通り決定した

会長 宮内 健（三年）
副會長 根本幸子（三年）
結城弘逸（一年）
書記 林 道子（三年）

内郷で水道委員會開く

内郷町水道委員會は四日午前九時から開催、本年度水道工事費千六百萬円を計上して、第一區町田高坂、綴、御厩、御台境に於て實行委員會を開催する

因に同建設準備委員会長は水野町長、副会長三代義勝、小林仁一郎の兩氏で實行委員は野崎貞行、馬上喜一、石津吾一、西丸猛、斎藤誠吾の五氏である

海員會館 準備委員會

実行委員の顔振れ決定

小名浜海員會館建設準備委員會では來る十二日午前九時より小名浜町役場に於て実行委員會を開催する

なお常磐炭礦では水道工事を全面的に協力し高坂地内に排水池を新設することになつた

磐崎主婦の會で敬老會

磐崎礦西區主婦の會では來る十六日午前九時から同礦会館に六十才以上の年寄を招待の敬老会を開催する

米の配給は廿日分【湯本】

湯本町役場經濟課では昨日（火曜日）午後七時より小名濱第一小學校講堂に於て開催の町内會長會議に於て廿日分米の配給を行うことに決定した

撓競技に就て ③

宮下 武

②審判法

イ、主審は競技者が互に禮をなし終つたとき「用意」の合圖で構えさせ、兩方公平に構え終つた時「始め」の合圖で試合を開始させる

ロ、主審或は副審が得点と認めた場合は「止め」の合圖で試合を中止して裁決をなし有効と判定した場合は競技者を出發線に戻して得点を宣し試合を開始させる、無効と判定した場合はその場所から試合を繼續せしめる

ハ、得点の判定は審判員（線審を除く）の表示の數によつて決する、得点の表示は得点と認めた方にも旗を斜上方に擧げて示す

二、審判員の一人が得点と認めても他の一名が反対した場合は無効となる但し棄権は判定の表示には加入しないものとする

ホ、審判員の一人が意志を表示したならば他の二名も必ず自己の判定を表示するものとするその場合賛成は小旗を斜上方に擧げ、不賛成は前下にて振つて得点或は無効を表示する

ヘ、反則並に試合繼續が悪い條件となつた場合は主審は「止め」の合圖で試合を中止させ出發に戻し反則の場合は反則した相手側に水平に小旗を擧げて得点を表示する

ト、鍔競合五秒以上に及ぶ場合は試合を中止させ、その場所で距離をとつて試合を續行させる

チ、引分け優勝勝ちを決める場合は主審、副審合議の上で決定する

③得点

イ、得点となる有効打突はシナイの半分より先の部分で行われた正確なるものに限る

ロ、得点となる有効打突はシナイの半分より先の部分で行われた正確なるものに限る

ハ、無斷で試合を中斷したり引き上げをなした場合に行われた有効な打突は得点と認める、その場合側方及び後方から行われたものも同勝敗に重要な影響を與えるものであるから予め審判会議に於て充分なる打合せをなし競技者に告示するものとする

ロ、得点となる有効打突はシナイの半分より先の部分で行われた正確なるものに限る

ハ、無斷で試合を中斷したり引き上げをなした場合に行われた有効な打突は得点と認める、その場合側方及び後方から行われたものも同様に認める

ニ、有効打突後場外に出た場合或は有効打突と同時に場外に出た場合は得点と認めない

A、有効打突が同時に行われた場合

B、場外に於てなしたり或は場外の者に対して行われた場合

C、シナイ越しに行われた場合

D、倒れたものに對して行われた場合、但し倒れる瞬間行われたものは認める

ヘ、得点は一点にて續いて行われてもそのいづれか一つを採用して他は認めない

④罰則

イ、防具以外の個所を打突又は足拂み、体当り等により相手方を競技不能ならしめた場合は暴力と認め試合を中止して退場せしめ相手方に十点を與え以後の試合に出場せしめない

ハ、団体優勝試合に於ては認めるが加害團体補欠は認めない、加害團体の補欠は認めない、加害團体の以後の試合は欠員の儘行い常に相手方に十点を與えるものとする

ロ、審判員又は相手の競技者に對して禮を失するような言辞を弄し、又行動をなした場合は試合を中止して退場せしめ相手方に十点を與え以後の試合に出場せしめない

印刷の御用は……

小名濱の **長瀬** へ

祝 小名濱第二中學校 完成 ★★★

小名浜町役場
町長 水野政次郎
助役 長瀬國三郎
收入役 野崎昇太郎

小名濱第二中學校建築特別委員
委員長 藤社大一
副委員長 小林仁一郎
委員 比佐政種 馬上喜一 野崎貞行 齋藤誠吾
金澤勉 西丸猛 飯塚勝 小野陸平
小野直千賀 立花秀吉 木田谷平 林林平

小名浜町立小名浜第二中学校
校長 佐藤瑞枝
教務主任 柴崎茂一郎
外職員 同

小名濱第二中學校PTA
會長 馬門忠
副會長 小山作齋
外會員 野一
男忍夫 同

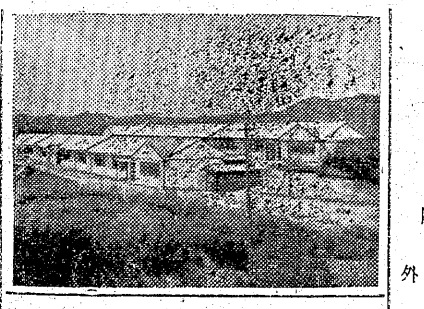

工事請負者
作山工務所
作山安太郎
小名濱町古湊 電19番

縣會議員 小野義一
石城郡連合PTA
小名濱連合PTA
会長 安田善一

古書賣買
月刊雜誌・貸本
田中書店
横町（久保田醫院隣）
定西（青果市場向側）

文房具と運動具の店
坪内商店
小名浜町上横町
消防署隣

新刊圖書・学用品
雜誌・事務用品
小泉屋商店
小名浜町本町
電一二二番

文房具、書籍、雜誌
理工學圖書特約販賣店
柏屋書店
小名浜町西町

技術と信用本位の
鈴木寫眞館
小名浜町本町
電・一八番

良い子の店
事務用品
学用品
各種模型材料
昭和堂文具店
小名浜第一小学校前

日日磐城
新聞定價一ヶ月60円
一部賣3円（休刊月曜日）
（可認物郵便種三第）

小名濱急施臨時町會

公社に職員住宅

町負担額て二十戸建設

第八六二回小名浜町急施町議会臨時会議は八日午前九時召集され町長会議室で開催された

一、專賣公社整地買收費町負担金の件

二、土地買收の件

三、第二中學校及第三小學校々庭整備に關する件

一、專賣公社は職員住宅を町負担額の二〇〇万圓以内で建設方を要望、そのため町として住宅二〇戸を建築することに決した、建物は貸與として勿論家賃は公社が町に對して支拂う

二、右住宅建築のため現在の予定地では不足なので隣接地高山二四三の五松原芳郎氏所有の山林地九六坪を買收することになり買收價格は町長一任とした

三、第二中學校々庭整備費として町は之れに五万圓を據出し勞勞奉仕に依つて整地する

第三小學校々庭の整備は町は之れに七万円を據出他はPTAの整地協力に依ることに決定

植田泊放者を労う

古川傳一氏ら感涙に咽ぶ

植田町の追放解除者古川傳一氏外十八名はいずれも戰前町に於ける指導階層であり誤れる戰爭にもせよ當時の國是に從つてそれ〳〵忠實に職務を遂行した人々であるといふ得る

講和は戰爭の終結でもありまた國家として新らしい生誕の時でもある、調印の前日六ヶ年に亘る忍苦を拂拭し祝賀の宴を開いて新發足を約束すべく成瀬、森合、北郷の各町議に箱崎、安島の諸氏が發起となり町内二百余の有志は植田町公民館に參集、解除者全員を招待して祝宴を擧げた

席上古川氏の謝辞にむせぶ感謝の辞あり渡邊町長の音頭で乾杯をなし午後五時散会した

電動機の分解講習會

磐島農業電化協会では東北電力の協賛を得て左記日程により「農事用電動機」の分離手入講習会を開催する

九月十一日　鹿島村農協

九月十二日　泉小學校

いづれも午前十時よりで講師は日立及明電舍メーカー及東北電力の技師である、講義内容は

一、農事用電動機の分解手入法

二、實習

尚當日は同講習會場に於いて實習中農電相談所を開設し一般需用者の種々相談に應ずることになつているから、需用者は遠慮なく利用されるよう主催者側は望んでいる

鮮魚箱の清潔

平保健所で業者に要望

平保健所小名濱出張所では季候の變り目に際して特に魚介類に依る食中毒の予防について左の如く一般に注意を促して居る

一、小賣人（行商を含む）は鮮度の保持には特段の注意を拂うこと

二、「たこ」「いか」等腐敗の早いものはその日仕入れ、その日に處分すること

三、販賣する場合は調理保存の方法をよく指導すること

四、鮮度の低下せしものは絶対賣らぬこと

五、行商箱の清潔を保持すること

尚本年は未だ「たこ」の中毒が發生していないので昨年のように販賣は禁止されていないが充分注意するよう

サンマ續々南下

水産試驗場の調査

小名浜水産試驗場の調査に依れば特別のサンマ魚群は目下急速度で南下中で九月一日の情報では釧路、大黒島南西沖合一五浬～三〇浬の海域にあつて北海道の各船は二、〇〇〇貫位つゞの漁獲を擧げているなお上京中のサンマ解禁日繰上陳情団の委員は八日最後の回答を得て歸小の予定

國旗掲揚の啓蒙を展開

植田町小學校PTAは各種民主團体連絡協議會と提携して講和を記念に祝祭日は各戸必ず國旗を掲揚する運動をなすことを申入れた

平にえい兒の箱詰死体

六日午後二時頃市内月見町東北ガス株式会社平營業所裏のガス鎭液の溜池で市内柳町古物商鈴木己太郎（四〇）さんが古物拾いに行つたところ石油箱を發見したので開けてみると生後六、七ケ月の嬰兒の死体が發見されたので平署へ届け出た、そのため伊藤大席らは地檢平支部高橋檢事立会で市内竹林院長檢屍の結果着物は着ているがバラバラになつており首に巻きついていたらしい木綿ヒモその点よりみて他殺と判定された

天氣概況

【本日】初め南東の風、小雨模様ですが後西よりの風となり天氣は次第に回復しましょう

【海上】多少荒模様となり見通しも悪くなりますからご注意下さい

【明日】西よりの風よい天氣となりましょう

魚菜市況 8

【小名浜中央青果市場】

大根一五～三〇▽トマト二〇～八〇▽西瓜一七～二五▽さつま八〇～八八▽きうり五～二〇▽なす三〇～三四▽馬鈴薯三〇～五〇▽里いも七〇～七五▽えだ豆一把二〇円▽光七〇▽タラ九〇▽イカ一七〇▽大エビ六六〇▽小エビ四六〇▽ノド黒二五〇

【小名濱魚市場】

タコ八五▽キス九〇▽ほうづき一ケ一圓▽人蔘二〇～六五▽ねぎ六〇～七〇▽胡一二、五

（本日かつを水揚なし）

映畫紹介

逃亡者

目下　磐城座上映中

スタッフ

製作
監督……ジュリアン・デュヴィヴィエ
脚本
撮影……ポール・アイヴァノ
音樂……ディミトリ・テイオムキン

キャスト

クレマン……ジャン・ギャバン
ヴァランヌ中尉……リチャード・ホーフ
イヴォンヌ……エレン・ドルウ
ブトー……アリン・ジョスリン
モンジ……ジョン・クオーレン
コンエリイ……エディー・クイラン

フランス映畫「地の果を行く」「望郷」「旅路の果て」名作監督として知られる佛映画界の巨匠ジュリアン・デュヴィヴィエと、「望郷」「我等の仲間」「大いなる幻影」のフランス映画スタア、ジャン・ギャバンが戰時中渡米して作つたユニヴァーサル作品で、モンジに扮するジョン・クオーレンは優れた性格俳優として精彩を放つているこの映畫は、第二次大戰中ナチに降服したペタン元師の本國軍を見捨ててアフリカに立てこもつたドゴール派の自由フランス軍が背景となつているの「戰時映畫らしく「地の果てを行く」の外人部隊がこゝではフランス解放軍部隊に置きかえられている、舞台、戰地のジャングルの奥で長雨に降りとめられ、土人の太鼓に神經を焦立せる兵隊達の戀の描寫は實に巧みでストオリイはいちぢるしくギャバン向きだ、まさに名監督デュヴィヴィエの腕の中にあつてはギャバンも水を得た魚の如くと言えよう

×

高天の白雲

石井芳江

高天の白雲と吾靜かなる
天遠く遥きて吾の身がしきる
網の戸に蜻蛉ひそかにおとづれる
よもすがら灯に打ち果てる虫見
殘る蝿お茶一杯を空しくす
わが胸に湧く靜けさよ金魚も秋
秋日の牛乳わが血脈になだれこむ
秋日の物干台の白かなし
旬を吟じ秋のさびしきに關える
水母群來秋立つ潮を澄さしけり

アメリカの有名な外傷藥
キップパイロールが入荷しました
切り傷に、やけどに、ヤケドに、腸やけに、いし足、靴ずれに、カミソリ負け藥に、その必ずや効きめは御家庭の常備藥として頂けるでしょう。
皆様の藥局は
長生堂
小名浜町中通　TEL370

すつきりした
夏の髪型に
あなたの個性を生かして……
ウオームパーマ・コールドパーマ
みのり美容院
小名浜町上町（電483番）

髪かたち……とか
あなたのお人柄が髪のつくりで偲ばれるというもの
開店当初より技術に好評をいたゞいております
コールドパーマ
ウオームパーマ
本田美容室
小名浜町（新米旅館横丁）

小名浜町本町の
小島のゴム靴

産婦人科
レントゲン
久保田醫院
院長　久保田眞一
副院長　久保田イネ
助産婦
小名浜町旗町（電二二）

⊖良質安価をモットーとする
御家庭の必需品！
うまかつを
製造元
二幸商会
小名浜町定西通

「山で見る幻影」

（火）（の）（幻）（影）③

その死体のあつた場所は草津峠を隔つた密林も潮く盡きようとするところから約二百米南の方へ下ると群馬縣側に小川がある、青年の一人は約二百米離れたところにある櫟の巨木の下に眠るように臥向いて息を引き取つていた、他の一人は熊笹がやアノラックをきちんと僅かに雪上に露われていたのである

雪の中で途に迷い精神が錯亂してくると通常の世界では考えられない不思議な幻覺が現われることが多いといわれる、他にも例があるがこの二人はその夜「敢し平」から迷い込み吹雪はつのるし闇は迫る、全く絶望の姿で悪魔の闇の中に吸い込まれていつたものらしい、やがて次の朝も訪れたがそのときには二人はもう正しい判斷と正しい感覺から見はなされていた、

日、二人は日光浴をしているうちに疲勞しきつて眠るように死んでいつたのではないかという想像もあつたが、この想定は二人のリックサックの檢査によつて完全にくつがえされた、というのはとの中には熊の湯で作つてあつた、つまり二人はMさん達一行と別れた晩か次の日にはもう自然の猛威の前に屈したことを證明

その中にとれも生きているような赤映をおびた肌をして仰向けにたおれていた

不思議なことにこの二人は何れもスキーを捨てスキー靴も脱ぎすて猿又一つの眞裸で死んでいたのである、殊に先きの青年は櫟の木の枝にスキー服をかけているのである、他の一人はたおれた位置から五十米程離れたところにリックサックの中に丁寧に衣類をたゝんでしまい込んであつた

これは凡そ一般の場合には想像もつかないことである、零下十何度の吹雪の中で身体は冷えきつておりスキーを焚いても暖をとりたいところであるのにこの二人は眞裸になつているのである

二人は美しい火の幻影を抱きながら冷い零下十度の氷の中で凍てついていつたのである（終）

見習工募集

学歴中卒以上の男子
希望者は身元證明書、戸籍抄本持參の事
面会は朝九時まで夕五時より
但し寄宿可能の者

印刷工（文撰工）若干名

但し経験者に限る

小名浜町浦廻五一
株式会社長瀬印刷所

豪華！邦洋畫二本立堂々上映

好いてはならぬ人ゆえ投げた熱い息吹きの投げキッス！
銀幕を眞紅に彩る京マチ子の灼熱の戀!!

キャスト　笠井…藤田　進　島村…柳永二郎　次郎…由利道夫
千恵…京マチ子　由美…堺　左千　昌…北真砂介

逃亡者

ユニヴァーサル映画

「望郷」「地の果てを行く」「我等の仲間」の
巨匠 ジュリアン・デュヴィヴィエ 監督
名優 ジャン・ギャバン 主演
全國を魅了せしフランス名画の香りをこゝに、感動の傑作!!

情熱の波止場

7日—10日　磐城座