日刊（除月曜）　昭和25年10月6日第三種郵便物認可　昭和26年7月13日特別承認扱第684号省令運輸

磐城日日

昭和27年（1952）12月16日（日曜日）　第7083号

発行所　社団法人磐城日日新聞社
福島県小名浜町潴廻51番
電話代表387番
振替仙台31,355番
編集人兼発行人　長瀬芳郎

日本水素名本歸一郎氏の
アメリカ見聞談
化学肥料工業の視察に訪米

アメリカに於ける近代化学肥料工業の施設状態を視察のため去る十月十二日羽田出発空路訪米中であつた日本水素常務取締役熙井總治氏、企劃室岩本歸一郎氏、林道子さん一行三名は五十余日にわたる全米主要肥料工業の諸施設とその状況を視察してこの程歸國したが、十三日午後一時から小名濱工場講堂で社員並に従業員一同を前に先進化学工業國の肥料工業と五十余日のアメリカ見聞談を發表した岩本氏の講演内容は大要次の通り

向う（米國）で先づ驚いたことは非常に自動が多くまるでベルトコンベアに自動車が乗つて街路を流れている感じだ、また或るところで眞晝中電氣を付け放しているので「なぜ消さぬかと質問したところ「消すと電燈会社が困るから消さぬ」紙は文化のバロメーターというが日常のコップの類まで全部紙製品で、一度使用したものは捨てゝしまう、これも人權尊重の面から見ても能率を重んずる米國人らしい

また月賦販賣が盛んである、次は工業面であるが、思つた商品が思つた所より思つた量購入出来る、会社經営は人員が少いのが目立つこれは電話が高度に發達している原因の一つにも数えられるが、その他書類などでも吾々のように下書きして綴るような非能率がない計算なども計算機で迅速に處理する

職務の權限に対する規定も判然としている、例として部課長級でも必要に應じて社内の事務を自ら進んで處理している、と云うは吾々日本人には到底真似が出来ないが仕事に對する工夫が足りない、これは與えられた職務を與えられた通りにやればよいと云つた觀念から來たものであろう

高校等の行政監査終る

縣行政監査委員小針嘉郎氏ら一行は十二日來町、縣水産試驗場を始め小名浜高校及び水産高校、小名浜漁業協同組合、仝底曳漁業協同組合などの行政監査を行い、終つて底曳漁業協同組合會議室において懇談会を開いた

小名濱供米を完遂
昨年より二十日早く

小名浜町に於ける二十七年度産米の供出状況は最初から見ると廿日早いと云う好成績である石を完納した、昨年度から早場米供出に於て石城郡の八割を出す好調を示し十一月末には九十%を越えて一氣に完遂するかに思われたがその後、バッタリと止り足踏み状態を續けて來たが、十五日ついに目標四千六百六十七

第708號　昭和27年(1952)12月16日　火曜日　磐城日日新聞社　(第三種郵便物認可)　郵便物認可第684號　1部3円　1ケ月6回刊(月曜休刊)　定價一部賣[2]

石城郡下の「十大ニュース」
恒例により懸賞募集
〆切は十二月三十日一ぱい

郷土文化の向上を微力ながら報導と行事面で担つている本社で一九五二年を送るにあたり一般讀者のニュースに対する関心を高めるため本年中の郡内（平市を含む）十大ニュースは何かと題し廣く一般讀者から懸賞募集を行うことゝなつた事件の公判開始ちかくは小名浜における嬰兒殺害事件等幾多のニュースの中から讀者は自分の十大ニュースと信ずるものを投票して下さい

⊙用紙　官製ハガキ
⊙〆切　十二月三十日
⊙送先　小名浜町浦廻り　磐城日日新聞社

十大ニュース懸賞係

發表　一月四日号本紙上

賞品
一等　三千円　一名
二等　千円　二名
三等　五百円　五名
入賞　二百円　十名

（賞品は相當額品にて贈呈）

なお選衡審査員は次の十氏に委嘱交渉中

水野町長、長瀬議長、菅原教育委員長、高木公民館長、安田連P会長、志賀消防團長、鈴木警察署長、遠山保安部長、松田婦人会長、草野商工会長

入遠野村に煙草収納所

入遠野村葉煙草組合では從來收納所がなかつたため、上遠野村收納所まで約三里の道を運搬して收納していたもので時間的にも働力的にも相當の無駄があつたが、去る十月より工費九十万をもつて建坪七十坪の收納所を同村農業協同組合事務所前に建築中のところ、この程基礎工事も全く完了し本月一杯には完成の運びとなつた

壕生活者の夢實現
幡摩の作に先づ五棟

街には不景氣の聲を他そに豪壯な建築物が次から次と建てられ、國及び町當局では庶民住宅の建設に盡力して戰後の慘憺たる住宅難は除々ではあるが解決されて來た、しかしその恩惠も受けられず月收九千円に達しないため庶民の仲間に這入れずなつた

しかし現在小名浜町の防空壕には十七世帶五十三人が長い人では八年も苦難な生活を續けている狀態で全部の收容には程遠い有様である、これを知つた小名浜佛教会では早急この人々に屋根のある家をと云う夢を實現してあげようと十七、十八の十九日の三日町内の托鉢して義損金を募ることになつた

バス乘客は激增
炭礦ストによる足異變

國鉄列車削減に伴う十一日以來小名濱臨港鐵道の上下五本の余儀なき連絡列車運休は毎日二百四十名の旅客減で毎日約五千円の損害を臨港に與えているが、一方是等の旅客はバスを止むなく利用しているため平小名浜間のバスは連日超滿員、歲末を控えてさなきだに混雜する輸送面に交通地獄を現出している、炭勞ストの影響で列車削減から期せずして損得の立場を生じた交通関係代表はこのように語つている、

臨港鉄道浦田社長談

收益減というより寧ろ一般旅客に迷惑をおかけすることを遺憾に思つている

常磐交通社長野崎滿藏氏談

列車削減でたしかにバスの乘客は增大しているが決して有難いことでなく早く正常の狀態に復舊して貰わないと利益だけの問題ではない

小名濱署で歲末警戒

歲末を目前に控えて犯罪の激增する季節となのたので、小名浜地區署では十二日夜全署員出動して張込みを行つたが、檢挙されたものは僅か暴行一件だけであり、これも泥酔の上と判明説諭釋放された

小名浜の年末治安狀況は例年に比して非常によく二、三コソ泥がある程度で刑事連も腕を撫しているが、今後ともなお一層の警戒を嚴にして防犯に當るため一般町民も協力するよう希んでいる

磐城光画會で寫眞展

磐城光畫会では來る二十二十一の兩日平市四丁目マルトモホールに於いて夏井川渓谷撮影会寫眞展覽会を開催する、出品申込みは十五日までに四ツ切以上の寫眞を平市内の寫眞材料店に送付することになつている

天氣豫報 16

【本日】北西の風大体良い天氣ですが山沿では時々雲の廣がることもありましよう

【海上】今朝頃不連續線の通過に伴つて突風の起る恐れがありますから漁船は注意を要します

魚菜市況 15

【小名浜中央青果市場】

▽卵一一～一一、六▽里いも四〇～六七▽人じん二五～六〇▽ねぎ一五～四八▽へら菜五～一三▽馬鈴しよ一四〇～五〇▽丸大根五～二一▽玉菜三五～五〇▽牛旁七六～七七▽ほうれん草六八～八〇▽白菜二二～二三▽切いも九〇

【小名浜魚市場】

▽さんま五八～六〇▽いわし一八五～二一五

藤原川を玉川と
復古是正せよ ③

住吉　齊藤三代治

人或は言わん、地方には自治体あり何ぞ余りにも縁遠い事ならずやと、豈に一見自治体に関係なきに似たれども自治の本質を含味する時、これまた一些少事として葬り等閑視するには余りにも重大なる問題であることを誰も否定することは出來ないであらう

然り而して此の名跡保存史蹟地擁護が直接間接のうちに風教の維持、思想善導　町村の發展にも懸つて重要性を持つて居るものと決まつた上は一日も早く速かに藤原川の俗稱を改むるに憚かることなく「野田玉川」と是正復古し、地元村は云うまでもなく近郷今村老若男女兒童に至るまで「玉川」と呼び、また聞れはて答うるように致さなければならない

希くはかくの如く重大性を有する事なるにより、地元町をはじめ隣町村の債務として、我等の叫びに快哉呼應し、倶に俗名稱なる藤原川を止め、本「玉川」と是正稱号するよう、後代の爲及び史跡名稱保全のため、郷土の誇りと雅名六玉川の一つを失はざらんため、郷土住民の不明と不見識とを後世に殘さざらんため石城のみならず日本の文化を全うするために欣然として余加し奮い起たれんことを切望して止まない

備考

当時の村長縣議野崎滿藏氏、常磐緑町村湯本、磐崎、泉　小名浜等に呼びかけ、其の町村會の同調を得て所願達成方を托し又地元野田の奮起を促すべく永山常治、永久保榮速氏と計り、ようやく紀念碑だけは建てた

鄉土史拔萃

野田玉川みちのくの玉川は此所にきはまりぬと名勝略記にあるが野田玉川は城南二里餘野田村にあり和歌風流者の題する所の六玉川の一なり今既に荒蕪し細流僅かに存す、其の地形は能因法師の歌況誼を想ぶべし

仙台南部地に同名ありし後人の模擬と水勢渦をなし玉をなすと川名之に基くと云う

一本柳　昔此の地に遊ぶもの玉の吟詠を短册に書して樂しむを例とせりと「茂れじげれ名も玉川の玉柳」

野田の入江は野田村の東境、林城村の南面即ち古

御披露

皆々樣歲末さぞかし御多忙の事と存じます
兼ねて御贔負樣よりの御奬めと皆樣の御聲掛りとによりまして、此の度龍乃家の稱號により藝妓置屋を始めましたので御披露いたします
今後共行末永く御愛顧賜わりますよう何卒御願い致します

小名浜町花畑

龍乃家
川下マサ子
電話六四五番

溫泉旅館 萬里荘

小名浜公園
電話二七五番

お泊りには部屋が完備しております、電話下されば駅までハイヤーで參上いたします

常磐線唯一の設備を誇る
効能と環境に惠まれた溫泉

加賀百萬石の昔から由緒深い、加賀の白山より湧出する湯花が天然に沈澱せる人造的に加工せずに用いております、ウチミ・クヂキ・慢性リウマチス・神經痛・婦人血の道・子宮病・肩のこり・胃病・腰の痛み・皮膚病・眼病などに特に効いて評判よく附近よりも多數通つております、当館は小名浜の名所である公園にあり眺めもよく毎日湯治の客で賑わつております　席料は一日分百円半日分は五十円とならでおります（夫婦風呂も完備）

有名品はたしかに
召上つておいしい！

お値段も廉く經濟的です

今評判の
(信州)(味噌)は
中島『正駒酒店』で販賣中です
電話三一七番へ御用命下さい
多少に拘わらず配達いたします

御寫眞は永久に皆樣のお姿を後世に傳います

可愛いお子樣へのプレゼント

七五三の御寫眞を!!

新らしい技術とサービスの店

助川寫眞館へ

電話三〇八番

本日は諏訪神社境内に出張撮影を致します

男子事務員急募!!

若干名
高校卒以上（珠算に堪能なる者）
保証人を要す
希望者は自筆履歴書持參の上來社のこと
小名浜町定西二四　電話一九四番

磐城貨物自動車株式会社
小名濱第一營業所

可愛いお子樣のお祝に!!
七五三の御用意は

色々と取揃えて御座居ます

皆樣の衣料店　さんかんや
小名濱町中島
電話四六二番

専門店會チケット御利用下さい

粋を凝らした大廣間!!

忘年宴会〃新年宴会〃に御利用下さい　皆樣方の一夜の宿にも是非共御愛用を御願申上げます

旅館 岩葉館

小名浜町隼人水素驛前
電話三五〇番

割烹

◎御座敷女中募集（若干名）

間廣大館別したらし凝を粋の築新館弊

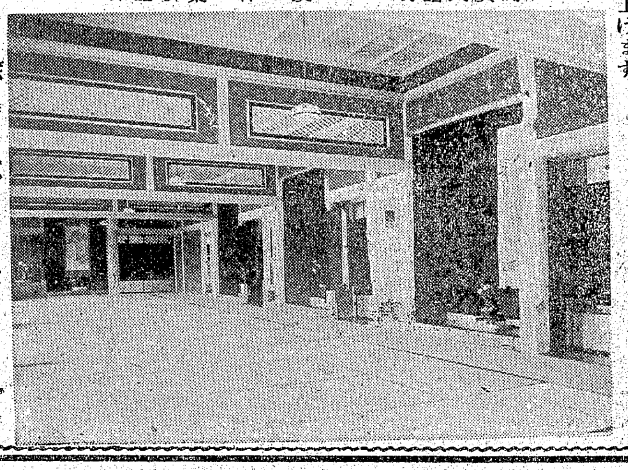

かぜの最新藥クロタミー
目藥の王　不動目藥
テラマイシン軟膏　眼科用
穀粉入てつ居ります

マル牛藥房
小名浜町西町
電一一五